

SIRA	EMLAK NO	İL	İLÇE	MAHALLE	PROJE	ADA	PARSEL NO	TAPU ALANI (M <sup>2</sup> )	HİSSE ALANI (M <sup>2</sup> )	KAT	ARSA PAYI&HİSSE	NİTELİĞİ	KAT İRTİFAKI/KAT MÜLKİYETİ	ALAN (M <sup>2</sup> )	TAHSİS ALANI	BLOK	B.B. NO	MUHAMMEN BEDEL(KDV HARIÇ)	MUHAMMEN BEDEL (18% KDV DAHİL)
LOT 7	74197	İSTANBUL	BAŞAK ŞEHİR	HOŞDERE	Vaditepe 1. Etap	671	1	72.929,17	280,00	2.BODRUM+1. BODRUM	52/13544	DEPOLU DÜKKAN	KAT MÜLKİYETİ	172,05	0,00	T01	5	1.110.000,00 ₺	1.309.800,00 ₺
LOT 8	74198	İSTANBUL	BAŞAK ŞEHİR	HOŞDERE	Vaditepe 1. Etap	671	1		280,00	2.BODRUM+1. BODRUM	52/13544	DEPOLU DÜKKAN	KAT MÜLKİYETİ	172,05	0,00	T01	6	1.110.000,00 ₺	1.309.800,00 ₺
LOT 9	74199	İSTANBUL	BAŞAK ŞEHİR	HOŞDERE	Vaditepe 1. Etap	671	1		280,00	2.BODRUM+1. BODRUM	52/13544	DEPOLU DÜKKAN	KAT MÜLKİYETİ	172,05	0,00	T01	7	1.110.000,00 ₺	1.309.800,00 ₺
LOT 10	74201	İSTANBUL	BAŞAK ŞEHİR	HOŞDERE	Vaditepe 1. Etap	671	1		280,00	2.BODRUM+1. BODRUM	52/13544	DEPOLU DÜKKAN	KAT MÜLKİYETİ	172,05	0,00	T01	9	1.110.000,00 ₺	1.309.800,00 ₺
LOT 11	74232	İSTANBUL	BAŞAK ŞEHİR	HOŞDERE	Vaditepe 1. Etap	670	2	78.011,72	122,93	2	26/16500	DÜKKAN	KAT MÜLKİYETİ	115,49	0,00	T03	10	710.000,00 ₺	837.800,00 ₺
LOT 12	74233	İSTANBUL	BAŞAKŞEHİR	HOŞDERE	Vaditepe 1. Etap	670	2		122,93	2	26/16500	DÜKKAN	KAT MÜLKİYETİ	115,49	0,00	T03	11	710.000,00 ₺	837.800,00 ₺
LOT 13	74234	İSTANBUL	BAŞAK ŞEHİR	HOŞDERE	Vaditepe 1. Etap	670	2		122,93	2	26/16500	DÜKKAN	KAT MÜLKİYETİ	115,49	0,00	T03	12	710.000,00 ₺	837.800,00 ₺
LOT 14	76075	İSTANBUL	BAŞAK ŞEHİR	HOŞDERE	Vaditepe 1. Etap	670	2		122,93	2	26/16500	DÜKKAN	KAT MÜLKİYETİ	115,49	0,00	T03	13	710.000,00 ₺	837.800,00 ₺
LOT 15	76076	İSTANBUL	BAŞAK ŞEHİR	HOŞDERE	Vaditepe 1. Etap	670	2		122,93	2	26/16500	DÜKKAN	KAT MÜLKİYETİ	115,49	0,00	T03	14	710.000,00 ₺	837.800,00 ₺
LOT 16	76077	İSTANBUL	BAŞAK ŞEHİR	HOŞDERE	Vaditepe 1. Etap	670	2		122,93	2	26/16500	DÜKKAN	KAT MÜLKİYETİ	115,49	0,00	T03	15	710.000,00 ₺	837.800,00 ₺
LOT 17	76078	İSTANBUL	BAŞAK ŞEHİR	HOŞDERE	Vaditepe 1. Etap	670	2		104,02	2	22/16500	DÜKKAN	KAT MÜLKİYETİ	90,16	0,00	T03	16	555.000,00 ₺	654.900,00 ₺
LOT 18	70531	İSTANBUL	BAŞAK ŞEHİR	HOŞDERE	Vaditepe Gölevleri	169	1	18.596,55	298,66	4.BODRUM+3. BODRUM	1606/100000	DÜKKAN	KAT MÜLKİYETİ	461,00	0,00	B	28	5.550.000,00 ₺	6.549.000,00 ₺
LOT 19	70532	İSTANBUL	BAŞAK ŞEHİR	HOŞDERE	Vaditepe Gölevleri	169	1		325,81	4.BODRUM+3. BODRUM	1752/100000	DÜKKAN	KAT MÜLKİYETİ	524,00	0,00	B	29	6.055.000,00 ₺	7.144.900,00 ₺
LOT 20	70534	İSTANBUL	BAŞAK ŞEHİR	HOŞDERE	Vaditepe Gölevleri	169	1		217,21	4.BODRUM+3. BODRUM	1168/100000	DÜKKAN	KAT MÜLKİYETİ	387,00	0,00	B	31	4.035.000,00 ₺	4.761.300,00 ₺
LOT 21	70542	İSTANBUL	BAŞAK ŞEHİR	HOŞDERE	Vaditepe Gölevleri	169	1		293,27	4.BODRUM+3. BODRUM	1577/100000	DÜKKAN	KAT MÜLKİYETİ	452,00	0,00	C01	21	5.455.000,00 ₺	6.436.900,00 ₺
LOT 22	70543	İSTANBUL	BAŞAK ŞEHİR	HOŞDERE	Vaditepe Gölevleri	169	1		325,81	4.BODRUM+3. BODRUM	1752/100000	DÜKKAN	KAT MÜLKİYETİ	523,00	0,00	C01	22	6.055.000,00 ₺	7.144.900,00 ₺
LOT 23	76206	İSTANBUL	BAŞAK ŞEHİR	İKİTELLİ-2	Referans Başakşehir Vadi	1284	2	8.607,80	13,68	1. BODRUM	423/266125	DÜKKAN	KAT İRTİFAKI	13,60	46,80	A	68	562.400,00 ₺	663.632,00 ₺
LOT 24	76208	İSTANBUL	BAŞAK ŞEHİR	İKİTELLİ-2	Referans Başakşehir Vadi	1284	2		14,75	1. BODRUM	456/266125	DÜKKAN	KAT İRTİFAKI	8,40	29,60	A	70	552.200,00 ₺	651.596,00 ₺
LOT 25	84635	İSTANBUL	BAŞAK ŞEHİR	İKİTELLİ-2	Referans Başakşehir Vadi	1284	2		17,63	1. BODRUM	545/266125	DÜKKAN	KAT İRTİFAKI	9,70	33,90	A	71	634.300,00 ₺	748.474,00 ₺
LOT 26	76209	İSTANBUL	BAŞAK ŞEHİR	İKİTELLİ-2	Referans Başakşehir Vadi	1284	2		7,15	1. BODRUM	221/266125	DÜKKAN	KAT İRTİFAKI	18,40	0,00	A	72	342.200,00 ₺	403.796,00 ₺
LOT 27	76216	İSTANBUL	BAŞAK ŞEHİR	İKİTELLİ-2	Referans Başakşehir Vadi	1284	2		36,29	ZEMİN	1122/266125	DÜKKAN	KAT İRTİFAKI	56,00	0,00	B	43	1.243.200,00 ₺	1.466.976,00 ₺
LOT 28	84650	İSTANBUL	BAŞAK ŞEHİR	İKİTELLİ-2	Referans Başakşehir Vadi	1284	2		41,82	ZEMİN	1293/266125	DÜKKAN	KAT İRTİFAKI	58,80	5,70	B	44	1.424.100,00 ₺	1.680.438,00 ₺
LOT 29	76224	İSTANBUL	BAŞAK ŞEHİR	İKİTELLİ-2	Referans Başakşehir Vadi	1284	2		32,47	1. BODRUM	1004/266125	DÜKKAN	KAT İRTİFAKI	55,60	0,00	B	53	1.239.900,00 ₺	1.463.082,00 ₺
LOT 30	84652	İSTANBUL	BAŞAK ŞEHİR	İKİTELLİ-2	Referans Başakşehir Vadi	1284	2		37,84	1. BODRUM	1170/266125	DÜKKAN	KAT İRTİFAKI	59,60	5,20	B	54	1.380.800,00 ₺	1.629.344,00 ₺
LOT 31	55221	İSTANBUL	ARNA VUTKÖY	ÖMERLİ	Hadımköy 2. Etap	187	1	122.444,60	26,95	1	8/36352	DÜKKAN	KAT MÜLKİYETİ	52,78	0,00	D	17	175.000,00 ₺	206.500,00 ₺
LOT 32	55981	İSTANBUL	ZEYTİN BURNU	SÜMER	Sahilpark 1. Etap	2553	21	15.792,73	145,34	ZEMİN	726/78886	DEPOLU DÜKKAN	KAT İRTİFAKI	399,45	0,00	A-5	38	4.075.000,00 ₺	4.808.500,00 ₺



TAŞINMAZ BİLGİLERİ	
Ada No:	671
Parsel No:	1
Bağımsız Bölüm No:	T1/5
Tapu Yüzölçümü:	72.929,17 m <sup>2</sup>
Arsa Payı (Yüzölçümü):	52/13544 (280 m <sup>2</sup> )
Satışa Esas Brüt Alanı:	172,05 m <sup>2</sup>
Taşınmaz Muhammen Bedeli (KDV Hariç):	1.110.000,00 ₺
Bilgiler İBB KBS üzerinden alınmıştır.	

İSTANBUL İLİ BAŞAKŞEHİR İLÇESİ HOŞDERE MAHALLESİ VADİTEPE 1. ETAP  
671 ADA 1 PARSEL BAĞIMSIZ BÖLÜM NO.:T1/6  
LOT 8



TAŞINMAZ BİLGİLERİ	
Ada No:	671
Parsel No:	1
Bağımsız Bölüm No:	T1/6
Tapu Yüzölçümü:	72.929,17 m <sup>2</sup>
Arsa Payı (Yüzölçümü):	52/13544 (280 m <sup>2</sup> )
Satışa Esas Brüt Alanı:	172,05 m <sup>2</sup>
Taşınmaz Muhammen Bedeli (KDV Hariç):	1.110.000,00 ₺
Bilgiler İBB KBS üzerinden alınmıştır.	

İSTANBUL İLİ BAŞAKŞEHİR İLÇESİ HOŞDERE MAHALLESİ VADİTEPE 1. ETAP  
671 ADA 1 PARSEL BAĞIMSIZ BÖLÜM NO.:T1/7  
LOT 9



TAŞINMAZ BİLGİLERİ	
Ada No:	671
Parsel No:	1
Bağımsız Bölüm No:	T1/7
Tapu Yüzölçümü:	72.929,17 m <sup>2</sup>
Arsa Payı (Yüzölçümü):	52/13544 (280 m <sup>2</sup> )
Satışa Esas Brüt Alanı:	172,05 m <sup>2</sup>
Taşınmaz Muhammen Bedeli (KDV Hariç):	1.110.000,00 ₺
Bilgiler İBB KBS üzerinden alınmıştır.	



GENEL GÖRÜNÜM  
T01

TAŞINMAZ BİLGİLERİ	
Ada No:	671
Parsel No:	1
Bağımsız Bölüm No:	T1/9
Tapu Yüzölçümü:	72.929,17 m <sup>2</sup>
Arsa Payı (Yüzölçümü):	52/13544 (280 m <sup>2</sup> )
Satışa Esas Brüt Alanı:	172,05 m <sup>2</sup>
Taşınmaz Muhammen Bedeli (KDV Hariç):	1.110.000,00 ₺
Bilgiler İBB KBS üzerinden alınmıştır.	

İSTANBUL İLİ BAŞAKŞEHİR İLÇESİ HOŞDERE MAHALLESİ VADİTEPE 1. ETAP  
670 ADA 2 PARSEL BAĞIMSIZ BÖLÜM NO.:T3/10  
LOT 11



TAŞINMAZ BİLGİLERİ

Ada No:	670
Parsel No:	2
Bağımsız Bölüm No:	T3/10
Tapu Yüzölçümü:	78.011,72 m <sup>2</sup>
Arsa Payı (Yüzölçümü):	26/16500 (122,93 m <sup>2</sup> )
Satışa Esas Brüt Alanı:	115,49 m <sup>2</sup>
Taşınmaz Muhammen Bedeli (KDV Hariç):	710.000,00 ₺
Bilgiler İBB KBS üzerinden alınmıştır.	

İSTANBUL İLİ BAŞAKŞEHİR İLÇESİ HOŞDERE MAHALLESİ VADİTEPE 1. ETAP  
670 ADA 2 PARSEL BAĞIMSIZ BÖLÜM NO.:T3/11  
LOT 12

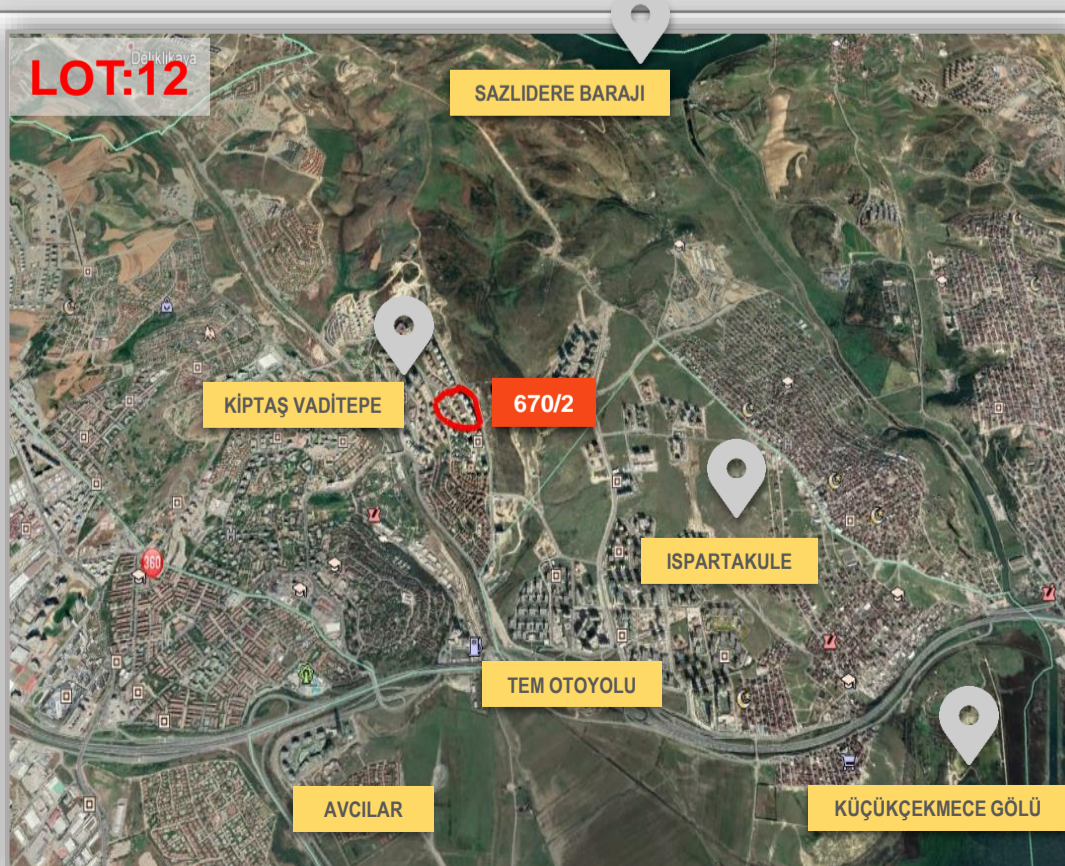

TAŞINMAZ BİLGİLERİ

Ada No:	670
Parsel No:	2
Bağımsız Bölüm No:	T3/11
Tapu Yüzölçümü:	78.011,72 m <sup>2</sup>
Arsa Payı (Yüzölçümü):	26/16500 (122,93 m <sup>2</sup> )
Satışa Esas Brüt Alanı:	115,49 m <sup>2</sup>
Taşınmaz Muhammen Bedeli (KDV Hariç):	710.000,00 ₺
Bilgiler İBB KBS üzerinden alınmıştır.	



#### TAŞINMAZ BİLGİLERİ

Ada No:	670
Parsel No:	2
Bağımsız Bölüm No:	T3/12
Tapu Yüzölçümü:	78.011,72 m <sup>2</sup>
Arsa Payı (Yüzölçümü):	26/16500 (122,93 m <sup>2</sup> )
Satışa Esas Brüt Alanı:	115,49 m <sup>2</sup>
Taşınmaz Muhammen Bedeli (KDV Hariç):	710.000,00 ₺
Bilgiler İBB KBS üzerinden alınmıştır.	

İSTANBUL İLİ BAŞAKŞEHİR İLÇESİ HOŞDERE MAHALLESİ VADİTEPE 1. ETAP  
670 ADA 2 PARSEL BAĞIMSIZ BÖLÜM NO.:T3/13  
LOT 14



#### TAŞINMAZ BİLGİLERİ

Ada No:	670
Parsel No:	2
Bağımsız Bölüm No:	T3/13
Tapu Yüzölçümü:	78.011,72 m <sup>2</sup>
Arsa Payı (Yüzölçümü):	26/16500 (122,93 m <sup>2</sup> )
Satışa Esas Brüt Alanı:	115,49 m <sup>2</sup>
Taşınmaz Muhammen Bedeli (KDV Hariç):	710.000,00 ₺
Bilgiler İBB KBS üzerinden alınmıştır.	

İSTANBUL İLİ BAŞAKŞEHİR İLÇESİ HOŞDERE MAHALLESİ VADİTEPE 1. ETAP  
670 ADA 2 PARSEL BAĞIMSIZ BÖLÜM NO.:T3/14  
LOT 15

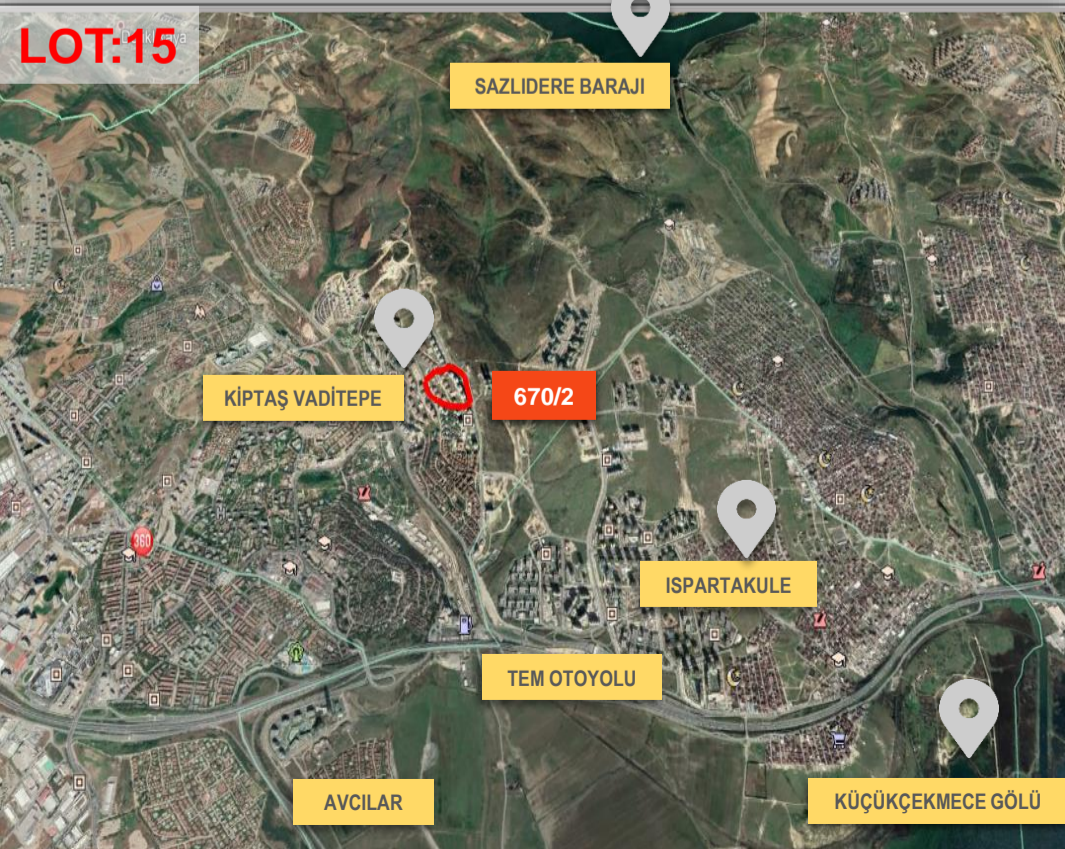

#### TAŞINMAZ BİLGİLERİ

Ada No:	670
Parsel No:	2
Bağımsız Bölüm No:	T3/14
Tapu Yüzölçümü:	78.011,72 m <sup>2</sup>
Arsa Payı (Yüzölçümü):	26/16500 (122,93 m <sup>2</sup> )
Satışa Esas Brüt Alanı:	115,49 m <sup>2</sup>
Taşınmaz Muhammen Bedeli (KDV Hariç):	710.000,00 ₺
Bilgiler İBB KBS üzerinden alınmıştır.	



#### TAŞINMAZ BİLGİLERİ

Ada No:	670
Parsel No:	2
Bağımsız Bölüm No:	T3/15
Tapu Yüzölçümü:	78.011,72 m <sup>2</sup>
Arsa Payı (Yüzölçümü):	26/16500 (122,93 m <sup>2</sup> )
Satışa Esas Brüt Alanı:	115,49 m <sup>2</sup>
Taşınmaz Muhammen Bedeli (KDV Hariç):	710.000,00 ₺
Bilgiler İBB KBS üzerinden alınmıştır.	

İSTANBUL İLİ BAŞAKŞEHİR İLÇESİ HOŞDERE MAHALLESİ VADİTEPE 1. ETAP  
670 ADA 2 PARSEL BAĞIMSIZ BÖLÜM NO.:T3/16  
LOT 17



#### TAŞINMAZ BİLGİLERİ

Ada No:	670
Parsel No:	2
Bağımsız Bölüm No:	T3/16
Tapu Yüzölçümü:	78.011,72 m <sup>2</sup>
Arsa Payı (Yüzölçümü):	22/16500 (104,02 m <sup>2</sup> )
Satışa Esas Brüt Alanı:	90,16 m <sup>2</sup>
Taşınmaz Muhammen Bedeli (KDV Hariç):	555.000,00 ₺
Bilgiler İBB KBS üzerinden alınmıştır.	

İSTANBUL İLİ BAŞAKŞEHİR İLÇESİ HOŞDERE MAHALLESİ VADİTEPE GÖLEVLERİ  
169 ADA 1 PARSEL BAĞIMSIZ BÖLÜM NO.:B/28  
LOT 18

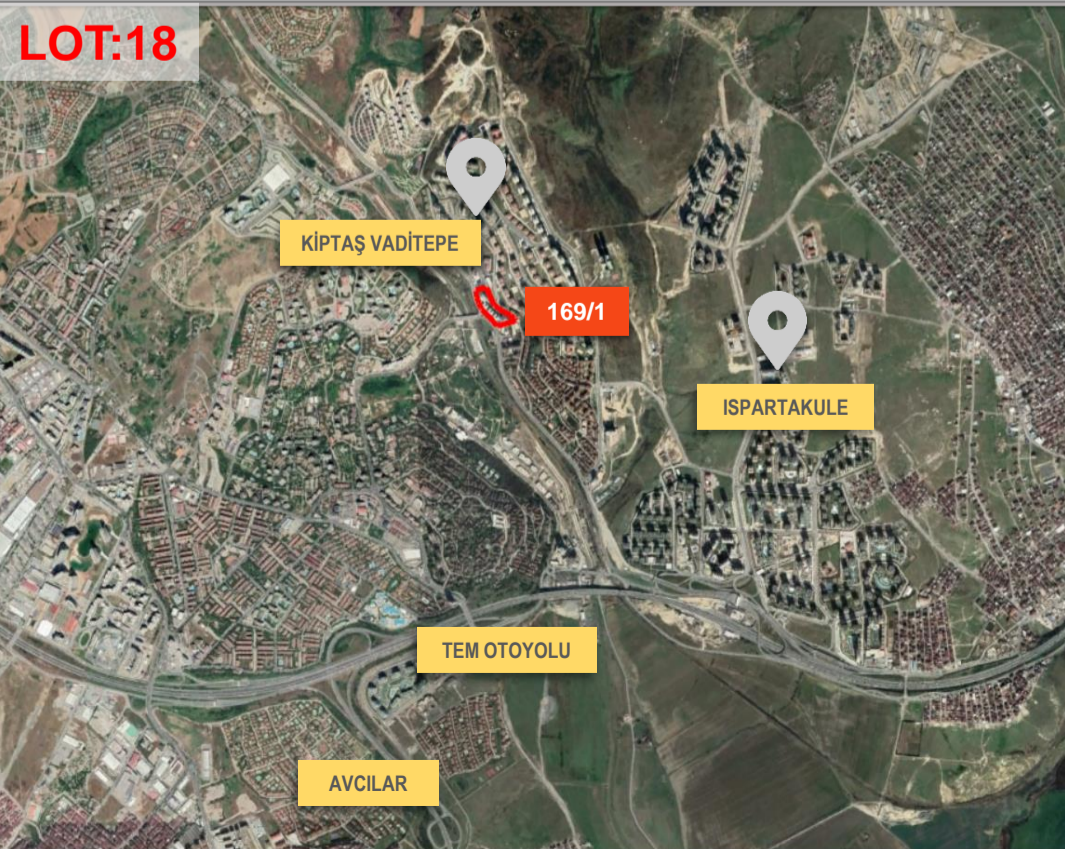

#### TAŞINMAZ BİLGİLERİ

Ada No:	169
Parsel No:	1
Bağımsız Bölüm No:	B/28
Tapu Yüzölçümü:	18.596,55 m <sup>2</sup>
Arsa Payı (Yüzölçümü):	1606/100000 (298,66 m <sup>2</sup> )
Satışa Esas Brüt Alanı:	461,00 m <sup>2</sup>
Taşınmaz Muhammen Bedeli (KDV Hariç):	5.550.000,00 ₺
Bilgiler İBB KBS üzerinden alınmıştır.	



#### TAŞINMAZ BİLGİLERİ

Ada No:	169
Parsel No:	1
Bağımsız Bölüm No:	B/29
Tapu Yüzölçümü:	18.596,55 m <sup>2</sup>
Arsa Payı (Yüzölçümü):	1752/100000 (325,81 m <sup>2</sup> )
Satışa Esas Kullanım Alanı:	524,00 m <sup>2</sup>
Taşınmaz Muhammen Bedeli (KDV Hariç):	6.055.000,00 ₺
Bilgiler İBB KBS üzerinden alınmıştır.	

İSTANBUL İLİ BAŞAKŞEHİR İLÇESİ HOŞDERE MAHALLESİ VADİTEPE GÖLEVLERİ  
169 ADA 1 PARSEL BAĞIMSIZ BÖLÜM NO.:B/31  
LOT 20



#### TAŞINMAZ BİLGİLERİ

Ada No:	169
Parsel No:	1
Bağımsız Bölüm No:	B/31
Tapu Yüzölçümü:	18.596,55 m <sup>2</sup>
Arsa Payı (Yüzölçümü):	1168/100000 (217,21m <sup>2</sup> )
Satışa Esas Brüt Alanı:	387,00 m <sup>2</sup>
Taşınmaz Muhammen Bedeli (KDV Hariç):	4.035.000,00 ₺
Bilgiler İBB KBS üzerinden alınmıştır.	

İSTANBUL İLİ BAŞAKŞEHİR İLÇESİ HOŞDERE MAHALLESİ VADİTEPE GÖLEVLERİ  
169 ADA 1 PARSEL BAĞIMSIZ BÖLÜM NO.:C1/21  
LOT 21



#### TAŞINMAZ BİLGİLERİ

Ada No:	169
Parsel No:	1
Bağımsız Bölüm No:	C1/21
Tapu Yüzölçümü:	18.596,55 m <sup>2</sup>
Arsa Payı (Yüzölçümü):	1577/100000 (293,27 m <sup>2</sup> )
Satışa Esas Brüt Alanı:	452,00 m <sup>2</sup>
Taşınmaz Muhammen Bedeli (KDV Hariç):	5.455.000,00 ₺
Bilgiler İBB KBS üzerinden alınmıştır.	



#### TAŞINMAZ BİLGİLERİ

Ada No:	169
Parsel No:	1
Bağımsız Bölüm No:	C1/22
Tapu Yüzölçümü:	18.596,55 m <sup>2</sup>
Arsa Payı (Yüzölçümü):	1752/100000 (325,81 m <sup>2</sup> )
Satışa Esas Brüt Alanı:	523,00 m <sup>2</sup>
Taşınmaz Muhammen Bedeli (KDV Hariç ):	6.055.000,00 ₺
Bilgiler İBB KBS üzerinden alınmıştır.	

### İSTANBUL İLİ BAŞAKŞEHİR İLÇESİ İKİTELLİ-2 MAHALLESİ REFERANS BAŞAKŞEHİR VADI 1284 ADA 2 PARSEL BAĞIMSIZ BÖLÜM NO.:A/68 LOT 23



#### TAŞINMAZ BİLGİLERİ

Ada No:	1284
Parsel No:	2
Bağımsız Bölüm No:	A/68
Tapu Yüzölçümü:	8.607,80 m <sup>2</sup>
Arsa Payı (Yüzölçümü):	423/266125 (13,68 m <sup>2</sup> )
Satışa Esas Brüt Alanı: 13,60 m <sup>2</sup> /	Tahsis Edilmiş Alan:46,80m <sup>2</sup>
Taşınmaz Muhammen Bedeli (KDV Hariç ):	562.400,00 ₺
Bilgiler İBB KBS üzerinden alınmıştır.	

### İSTANBUL İLİ BAŞAKŞEHİR İLÇESİ İKİTELLİ-2 MAHALLESİ REFERANS BAŞAKŞEHİR VADI 1284 ADA 2 PARSEL BAĞIMSIZ BÖLÜM NO.:A/70 LOT 24



#### TAŞINMAZ BİLGİLERİ

Ada No:	1284
Parsel No:	2
Bağımsız Bölüm No:	A/70
Tapu Yüzölçümü:	8.607,80 m <sup>2</sup>
Arsa Payı (Yüzölçümü):	456/266125 (14,75 m <sup>2</sup> )
Satışa Esas Brüt Alanı: 8,40 m <sup>2</sup> /	Tahsis Edilmiş Alan:29,60 m <sup>2</sup>
Taşınmaz Muhammen Bedeli (KDV Hariç ):	552.200,00 ₺
Bilgiler İBB KBS üzerinden alınmıştır.	



## TAŞINMAZ BİLGİLERİ

Ada No:	1284
Parsel No:	2
Bağımsız Bölüm No:	A/71
Tapu Yüzölçümü:	8.607,80 m <sup>2</sup>
Arsa Payı (Yüzölçümü):	545/266125 (17,63 m <sup>2</sup> )
Satışa Esas Brüt Alanı: 9,70 m <sup>2</sup> /	Tahsis Edilmiş Alan:33,90m <sup>2</sup>
Taşınmaz Muhammen Bedeli (KDV Hariç):	634.300,00 ₺
Bilgiler İBB KBS üzerinden alınmıştır.	

İSTANBUL İLİ BAŞAKŞEHİR İLÇESİ İKİTELLİ-2 MAHALLESİ REFERANS BAŞAKŞEHİR VADI  
1284 ADA 2 PARSEL BAĞIMSIZ BÖLÜM NO.:A/72  
LOT 26

## TAŞINMAZ BİLGİLERİ

Ada No:	1284
Parsel No:	2
Bağımsız Bölüm No:	A/72
Tapu Yüzölçümü:	8.607,80 m <sup>2</sup>
Arsa Payı (Yüzölçümü):	221/266125 (7,15 m <sup>2</sup> )
Satışa Esas Brüt Alanı:	18,40 m <sup>2</sup>
Taşınmaz Muhammen Bedeli (KDV Hariç):	342.200,00 ₺
Bilgiler İBB KBS üzerinden alınmıştır.	

İSTANBUL İLİ BAŞAKŞEHİR İLÇESİ İKİTELLİ-2 MAHALLESİ REFERANS BAŞAKŞEHİR VADI  
1284 ADA 2 PARSEL BAĞIMSIZ BÖLÜM NO.:B/43  
LOT 27

## TAŞINMAZ BİLGİLERİ

Ada No:	1284
Parsel No:	2
Bağımsız Bölüm No:	B/43
Tapu Yüzölçümü:	8.607,80 m <sup>2</sup>
Arsa Payı (Yüzölçümü):	1122/266125 (36,29 m <sup>2</sup> )
Satışa Esas Brüt Alanı:	56,00 m <sup>2</sup>
Taşınmaz Muhammen Bedeli (KDV Hariç):	1.243.200,00 ₺
Bilgiler İBB KBS üzerinden alınmıştır.	





## TAŞINMAZ BİLGİLERİ

Ada No:	1284
Parsel No:	2
Bağımsız Bölüm No:	B/44
Tapu Yüzölçümü:	8.607,80 m <sup>2</sup>
Arsa Payı (Yüzölçümü):	1293/266125 (41,82 m <sup>2</sup> )
Satışa Esas Brüt Alanı: 58,80 m <sup>2</sup> /	Tahsis Edilmiş Alan:5,70m <sup>2</sup>
Taşınmaz Muhammen Bedeli (KDV Hariç ):	1.424.100,00 ₺
Bilgiler İBB KBS üzerinden alınmıştır.	

İSTANBUL İLİ BAŞAKŞEHİR İLÇESİ İKİTELLİ-2 MAHALLESİ REFERANS BAŞAKŞEHİR VADI  
1284 ADA 2 PARSEL BAĞIMSIZ BÖLÜM NO.:B/53  
LOT 29

## TAŞINMAZ BİLGİLERİ

Ada No:	1284
Parsel No:	2
Bağımsız Bölüm No:	B/53
Tapu Yüzölçümü:	8.607,80 m <sup>2</sup>
Arsa Payı (Yüzölçümü):	1004/266125 (32,47 m <sup>2</sup> )
Satışa Esas Brüt Alanı:	55,60 m <sup>2</sup>
Taşınmaz Muhammen Bedeli (KDV Hariç ):	1.239.900,00 ₺
Bilgiler İBB KBS üzerinden alınmıştır.	

İSTANBUL İLİ BAŞAKŞEHİR İLÇESİ İKİTELLİ-2 MAHALLESİ REFERANS BAŞAKŞEHİR VADI  
1284 ADA 2 PARSEL BAĞIMSIZ BÖLÜM NO.:B/54  
LOT 30

## TAŞINMAZ BİLGİLERİ

Ada No:	1284
Parsel No:	2
Bağımsız Bölüm No:	B/54
Tapu Yüzölçümü:	8.607,80 m <sup>2</sup>
Arsa Payı (Yüzölçümü):	1170/266125 (37,84 m <sup>2</sup> )
Satışa Esas Brüt Alanı: 59,60 m <sup>2</sup>	Tahsis Edilmiş Alan: 5,20 m <sup>2</sup>
Taşınmaz Muhammen Bedeli (KDV Hariç):	1.380.800,00 ₺
Bilgiler İBB KBS üzerinden alınmıştır.	



**TAŞINMAZ BİLGİLERİ**

Ada No:	187
Parsel No:	1
Bağımsız Bölüm No:	D/17
Tapu Yüzölçümü:	122.444,60 m <sup>2</sup>
Arsa Payı (Yüzölçümü):	8/36352 (26,95 m <sup>2</sup> )
Satışa Esas Brüt Alanı:	52,78 m <sup>2</sup>
Taşınmaz Muhammen Bedeli (KDV Hariç):	175.000,00 ₺
Bilgiler İBB KBS üzerinden alınmıştır.	

İSTANBUL İLİ ZEYTİNBURNU İLÇESİ SÜMER MAHALLESİ SAHİLPARK 1. ETAP  
2553 ADA 21 PARSEL BAĞIMSIZ BÖLÜM NO.:A5/38  
LOT 32

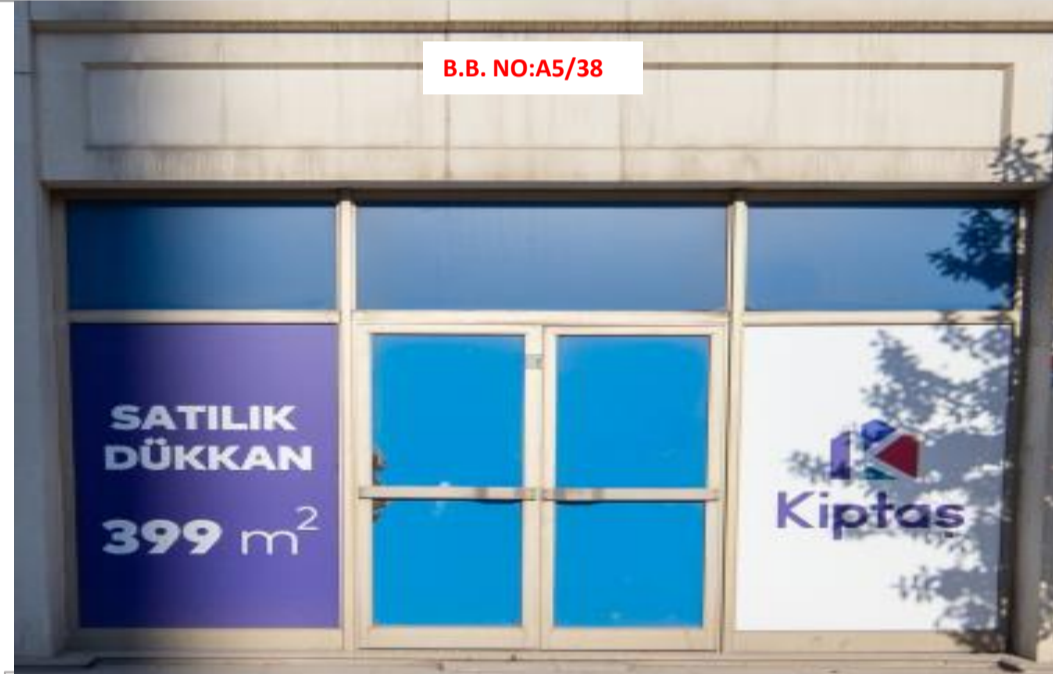
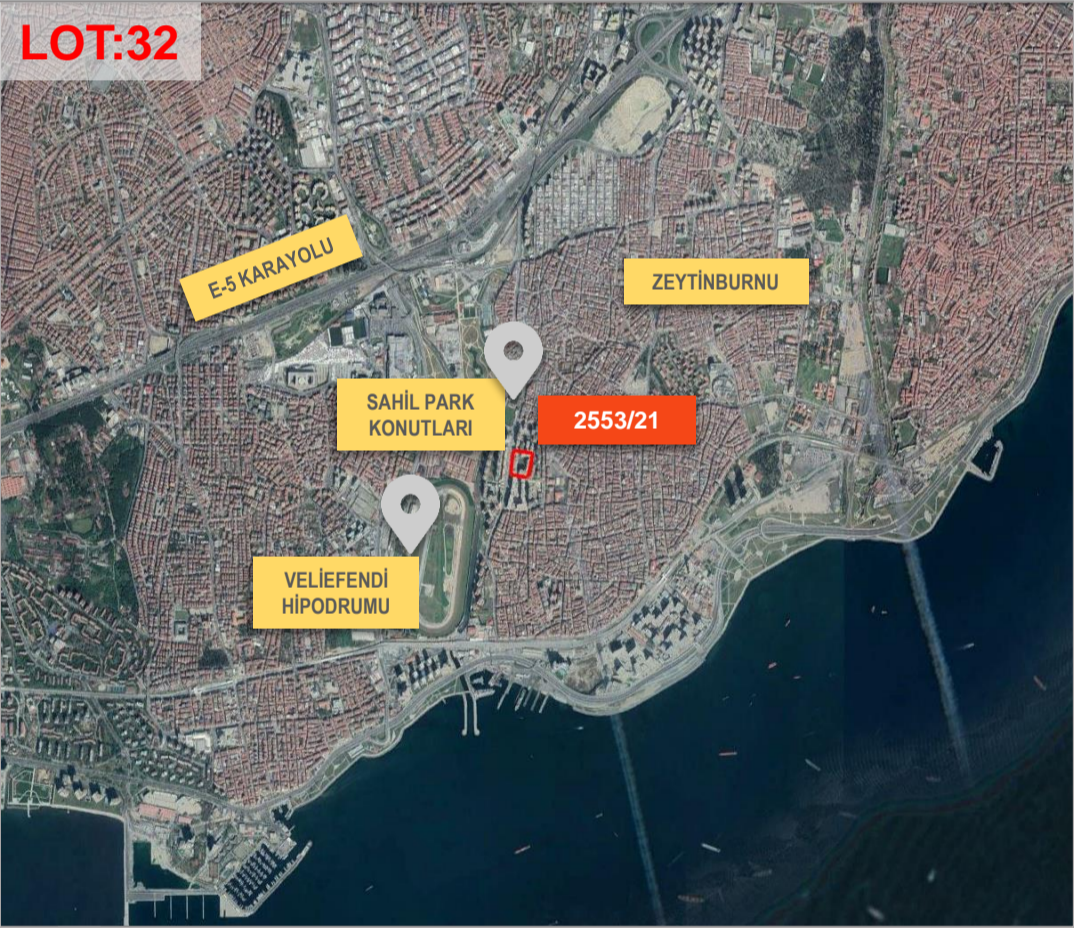

**TAŞINMAZ BİLGİLERİ**

Ada No:	2553
Parsel No:	21
Bağımsız Bölüm No:	A5/38
Tapu Yüzölçümü:	15.792,73 m <sup>2</sup>
Arsa Payı (Yüzölçümü):	726/78886 (145,34 m <sup>2</sup> )
Satışa Esas Brüt Alanı:	399,45 m <sup>2</sup>
Taşınmaz Muhammen Bedeli (KDV Hariç):	4.075.000,00 ₺
Bilgiler İBB KBS üzerinden alınmıştır.	