

## CUMHURBAŞKANI KARARI

**Karar Sayısı: 3028**

1-Niğde İli, Merkez İlçe sınırları içerisinde yer alan bazı alanların kentsel dönüşüm ve gelişim proje alanı ilan edilmesine ilişkin ekli Kararın yürürlüğe konulmasına,

2-Niğde İli, Merkez İlçe sınırları içerisinde bulunan bazı alanların riskli alan ilan edilmesine ilişkin 22/5/2013 tarihli ve 2013/4829 sayılı Bakanlar Kurulu Kararının yürürlükten kaldırılmasına;

5393 sayılı Belediye Kanununun 73 üncü maddesi ile 6306 sayılı Afet Riski Altındaki Alanların Dönüştürülmesi Hakkında Kanunun 2 nci maddesi gereğince karar verilmiştir.

25 Eylül 2020

**Recep Tayyip ERDOĞAN**  
CUMHURBAŞKANI

**25/9/2020 TARİHLİ VE 3028 SAYILI  
CUMHURBAŞKANI KARARININ EKİ**

**KARAR**

**Kentsel dönüşüm ve gelişim proje alanı**

**MADDE 1-** (1) Niğde İli, Merkez İlçe sınırları içerisinde bulunan ve ekli kroki ile listede sınır ve koordinatları gösterilen alan, kentsel dönüşüm ve gelişim proje alanı ilan edilmiştir.

(2) Birinci fıkrada kapsamında ilan edilen kentsel dönüşüm ve gelişim proje alanı içerisinde yer alan ve harca esas değer üzerinden belediyelere devredilen Hazineye ait taşınmazlar, kentsel dönüşüm ve gelişim amacına yönelik imar planı ve uygulaması yapılmadan satılamaz.

**Yürürlük**

**MADDE 2-** (1) Bu Karar yayımı tarihinde yürürlüğe girer.

**Yürütme**

**MADDE 3-** (1) Bu Karar hükümlerini Çevre ve Şehircilik Bakanı yürütür.

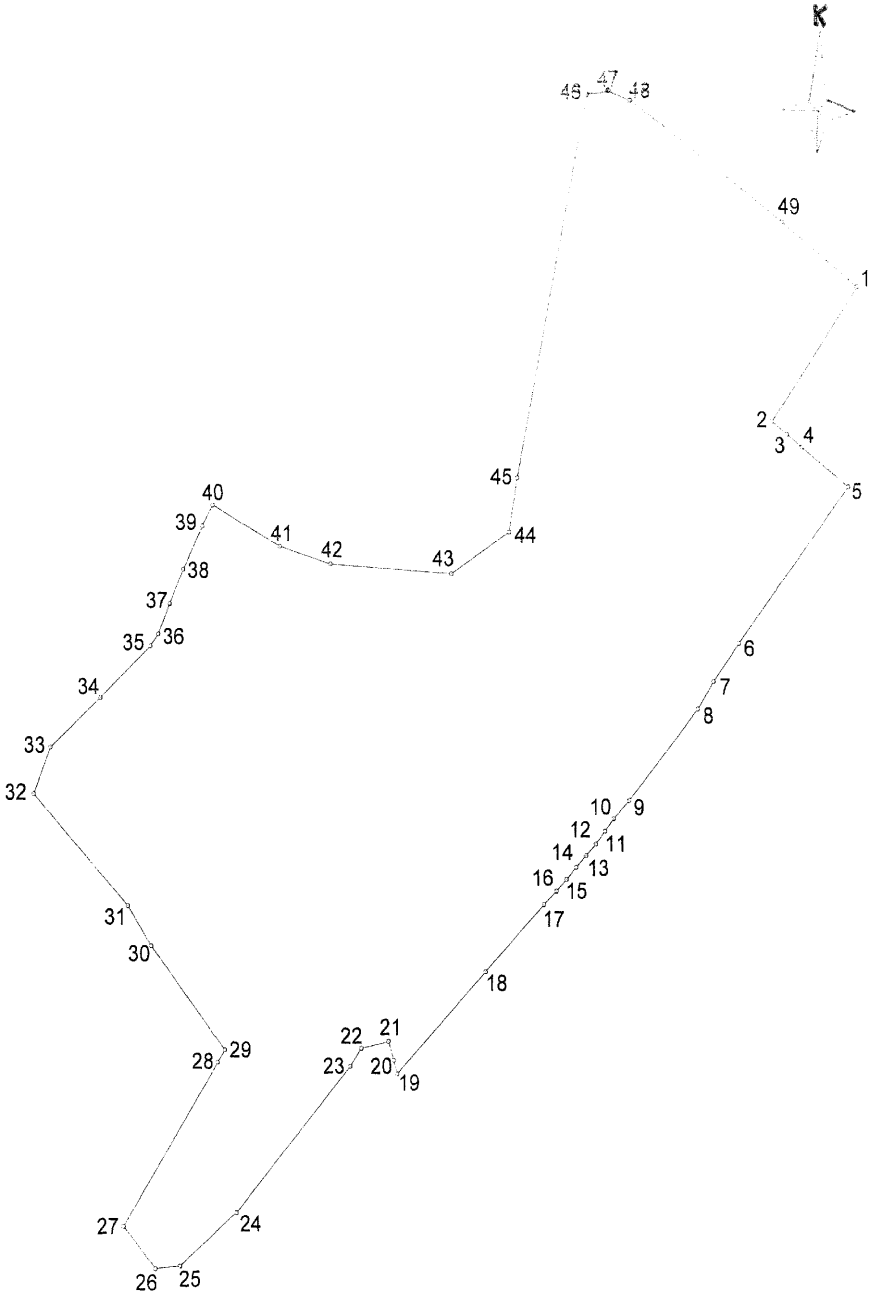

NIĞDE İLİ MERKEZ İLÇESİ  
ESKİSARAY, BURHAN ve KIRBAĞLARI MAHALLELERİ  
KENTSEL DÖNÜŞÜM VE GELİŞİM PROJESİ ALAN SINIR KROKİSİ

Alan Büyüklüğü: 10 Hektar  
Projeksiyon: UTM 3(derece)  
Coğrafi Verilere İlişkin Datum ITRF96  
Dilim Orta Meridyeni: 36 (Derece)

## KENTSEL DÖNÜŞÜM VE GELİŞİM PROJE ALANI SINIR KOORDİNAT LİSTESİ

Nokta No	Y	X
1	384253.303	4204246.923
2	384205.647	4204280.456
3	384213.968	4204274.248
4	384222.289	4204268.040
5	384248.925	4204248.751
6	384187.123	4204170.820
7	384173.025	4204151.955
8	384163.930	4204138.420
9	384125.611	4204092.889
10	384116.814	4204083.906
11	384111.982	4204077.535
12	384106.882	4204071.359
13	384101.357	4204065.508
14	384095.822	4204059.668
15	384090.287	4204053.817
16	384084.762	4204047.977
17	384077.812	4204041.517
18	384045.063	4204008.661
19	383994.802	4203958.160
20	383993.032	4203964.801
21	383989.945	4203974.175
22	383974.776	4203970.768
23	383968.715	4203961.955
24	383904.242	4203890.044
25	383872.380	4203863.683
26	383858.763	4203862.183
27	383841.296	4203882.984
28	383894.085	4203963.573
29	383898.116	4203969.726
30	383857.163	4204020.519
31	383844.320	4204040.195
32	383791.826	4204095.413
33	383801.149	4204118.305
34	383829.115	4204142.550
35	383856.786	4204167.958
36	383861.042	4204173.762
37	383867.404	4204188.735
38	383874.947	4204205.773
39	383885.508	4204227.103
40	383891.283	4204237.334
41	383929.316	4204217.435
42	383957.854	4204208.701
43	384025.780	4204204.186
44	384058.108	4204225.090
45	384062.523	4204251.573
46	384100.549	4204439.018
47	384112.398	4204440.966
48	384124.738	4204436.593
49	384210.502	4204378.298

Alan Büyüklüğü: 10 Hektar

Projeksiyon:UTM 3(derece)

Coğrafi Verilere İlişkin Datum:ITRF93

Dilim Orta Meridyeni: 36 (Derece)