

ILBANK
TÜRKİYE'NİN YAPICI GÜCÜ
T.C. ÇEVRE VE ŞEHİRCİLİK BAKANLIĞI İLGİLİ KURULUŞUDUR

SATIŞI PLANLANAN TAŞINMAZ BİLGİLERİ

ŞUBAT 2019

ALAN GÖRÜNTÜSÜ

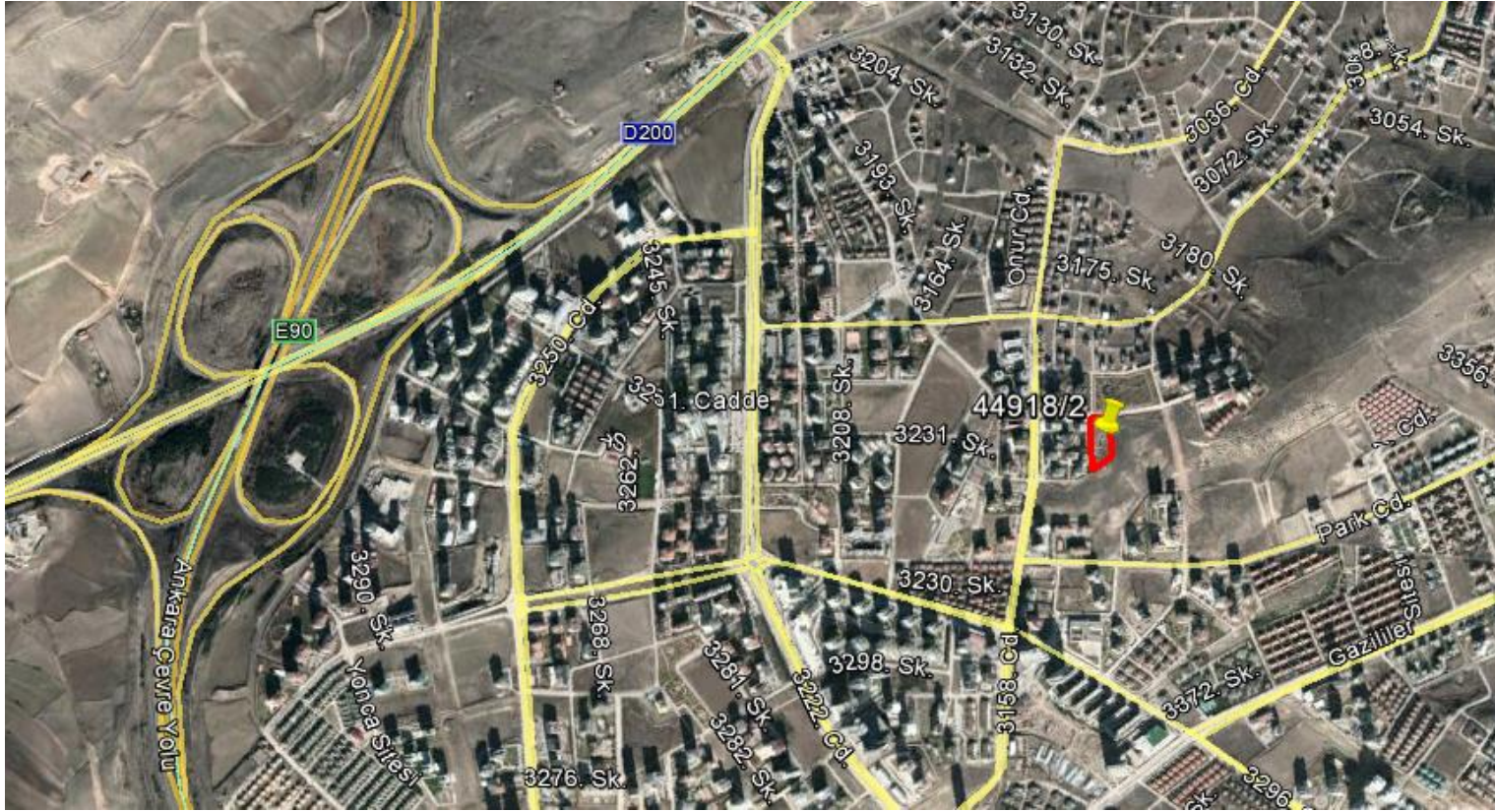

Sıra No	İl	İlçe	Mahalle	Ada	Parsel	Yüzölçümü	Hisse Payı	Hisse Alanı	Tapu Niteliği	İmar Durumu
1	Ankara	Çankaya	Alacaatlı	44918	2	6,372.00	1/1	6,372.00	Tarla	Konut Alanı E:1,00

TAKYİDAT

TAŞINMAZA AİT TAPU KAYDI

Zemin Tipi	: 0	Ada / Parsel	: 44918 / 2
Zemin No	: 1602798	Yüzölçüm	: 6.372,00
İl / İlçe	: ANKARA / ÇANKAYA	Ana Taş. Nitelik	: TARLA
Kurum Adı	: Çankaya		
Mahalle / Köy Adı	: ALACAATLI		
Mevkii	:		
Cilt / Sayfa	: 63 / 6144		
Kayıt Durum	: Aktif		

MÜLKİYET BİLGİLERİ

Sistem No	Malik	Elbirliği No	Hisse Pay/Payda	Metrekare	Edinme Sebebi - Tarih- Yev	Terkin Sebebi - Tarih- Yev
0	İLLER BANKASI A.Ş. VergiNo:4730030397 SicilNo:294227	0	1/1		Satış - 12/10/2018 - 52787	
Ş/B/İ	Açıklama		Malik / Lehdar		Tarih - Yevmiye	Terkin Sebebi - Tarih - Yev
Beyan	Y.MAHALLE BEL.BŞK.İMAR MÜDÜRLÜĞÜ NÜN 5.3.2002 GÜN 1874 SAYILI YAZILARI İLE İMAR BORCU VARDIR.5.3.2002 TARİH 303 SAYI				01.01.0001 - 0	

ALAN GÖRÜNTÜSÜ

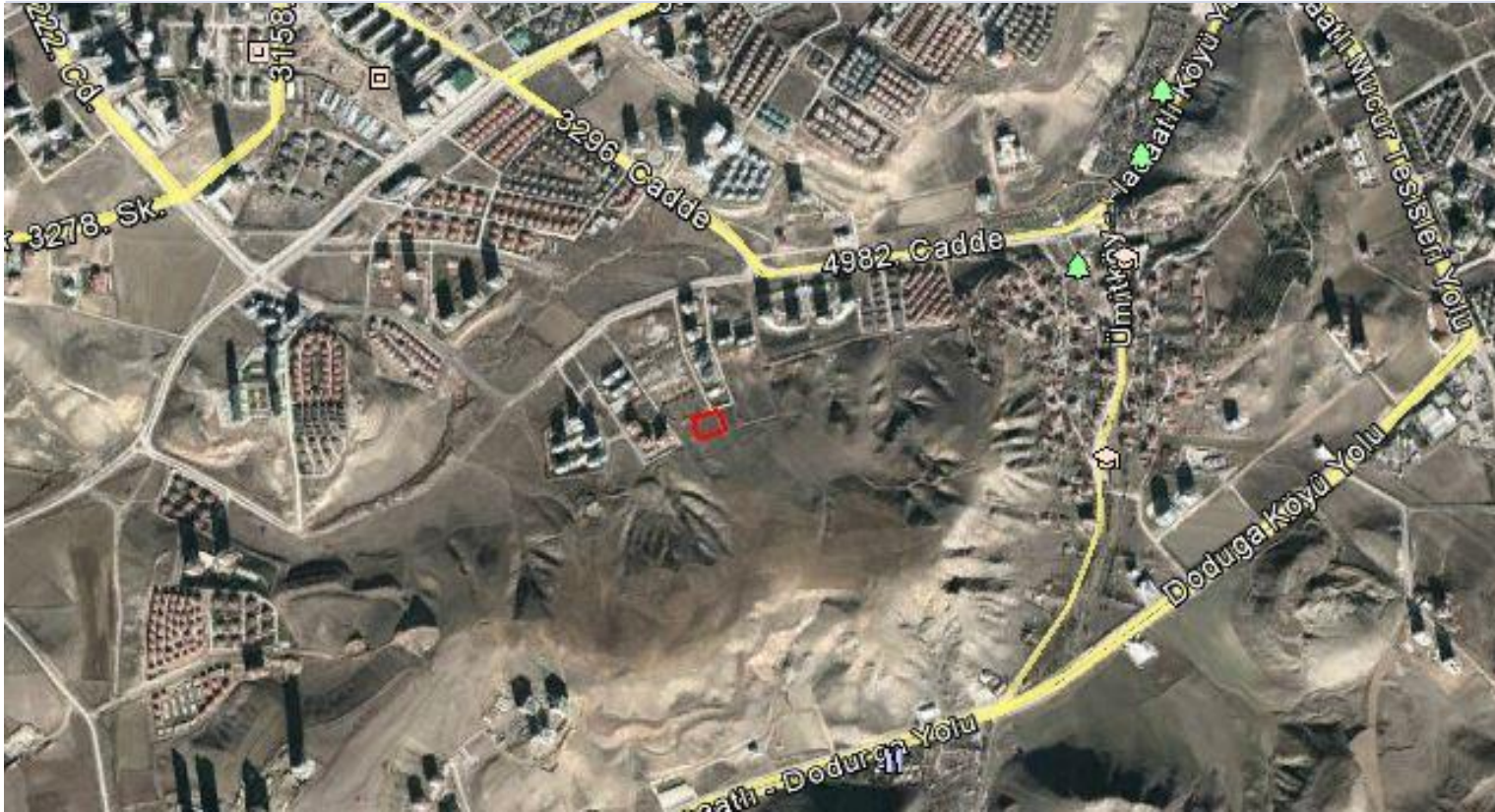

Sıra No	il	ilçe	Mahalle	Ada	Parsel	Yüzölçümü	Hisse Payı	Hisse Alanı	Tapu Niteliği	İmar Durumu
2	Ankara	Çankaya	Alacaatlı	60714	2	3,213.00	1/1	3,213.00	Arsa	Konut Alanı E:0,50

TAKYİDAT

TAŞINMAZA AİT TAPU KAYDI

Zemin Tipi	: 0	Ada / Parsel	: 60714 / 2
Zemin No	: 1528541	Yüzölçüm	: 3.213,00
İl / İlçe	: ANKARA / ÇANKAYA	Ana Taş. Nitelik	: ARSA
Kurum Adı	: Çankaya		
Mahalle / Köy Adı	: ALACAATLI		
Mevkii	:		
Cilt / Sayfa	: 69 / 6734		
Kayıt Durum	: Aktif		

MÜLKİYET BİLGİLERİ

Sistem No	Malik	Elbirliği No	Hisse Pay/Payda	Metrekare	Edinme Sebebi - Tarih- Yev	Terkin Sebebi - Tarih- Yev
0	İLLER BANKASI A.Ş. VergiNo:4730030397 SicilNo:294227	0	1/1		Trampa - 02/10/2015 - 62255	
Ş/B/İ Beyan	Açıklama İMAR BORCU VARDIR.		Malik / Lehdar		Tarih - Yevmiye 01.01.1900 - 0	Terkin Sebebi - Tarih - Yev

TAKYİDAT

TAŞINMAZA AİT TAPU KAYDI

Zemin Tipi	: 0	Ada / Parsel	: 13911 / 7
Zemin No	: 83320585	Yüzölçüm	: 9.883,40
İl / İlçe	: ANKARA / ÇANKAYA	Ana Taş. Nitelik	: ARSA
Kurum Adı	: Çankaya		
Mahalle / Köy Adı	: KARAKUSUNLAR		
Mevkii	:		
Cilt / Sayfa	: 28 / 2773		
Kayıt Durum	: Aktif		

MÜLKİYET BİLGİLERİ

Sistem No	Malik	Elbirliği No	Hisse Pay/Payda	Metrekare	Edinme Sebebi - Tarih- Yev	Terkin Sebebi - Tarih- Yev
0	İLLER BANKASI A.Ş. VergiNo:4730030397 SicilNo:294227	0	1/1		Satış - 17/08/2018 - 62989	

TAKYİDAT

TAŞINMAZA AİT TAPU KAYDI

Zemin Tipi	: 0	Ada / Parsel	: 13911 / 17
Zemin No	: 94741937	Yüzölçüm	: 9.930,05
İl / İlçe	: ANKARA / ÇANKAYA	Ana Taş. Nitelik	: Arsa
Kurum Adı	: Çankaya		
Mahalle / Köy Adı	: KARAKUSUNLAR		
Mevkii	:		
Cilt / Sayfa	: 30 / 2995		
Kayıt Durum	: Aktif		

MÜLKİYET BİLGİLERİ

Sistem No	Malik	Elbirliği No	Hisse Pay/Payda	Metrekare	Edinme Sebebi - Tarih- Yev	Terkin Sebebi - Tarih- Yev
0	İLLER BANKASI A.Ş. VergiNo:4730030397 SicilNo:294227	0	1/1		Satış - 17/08/2018 - 62989	
Ş/B/İ	Açıklama		Malik / Lehdar		Tarih - Yevmiye	Terkin Sebebi - Tarih - Yev
Şerh	1 TL bedel karşılığında kira sözleşmesi vardır. (1) (Başlama Tarih:16/12/2016 Süre:)				19.12.2016 - 0	

ALAN GÖRÜNTÜSÜ

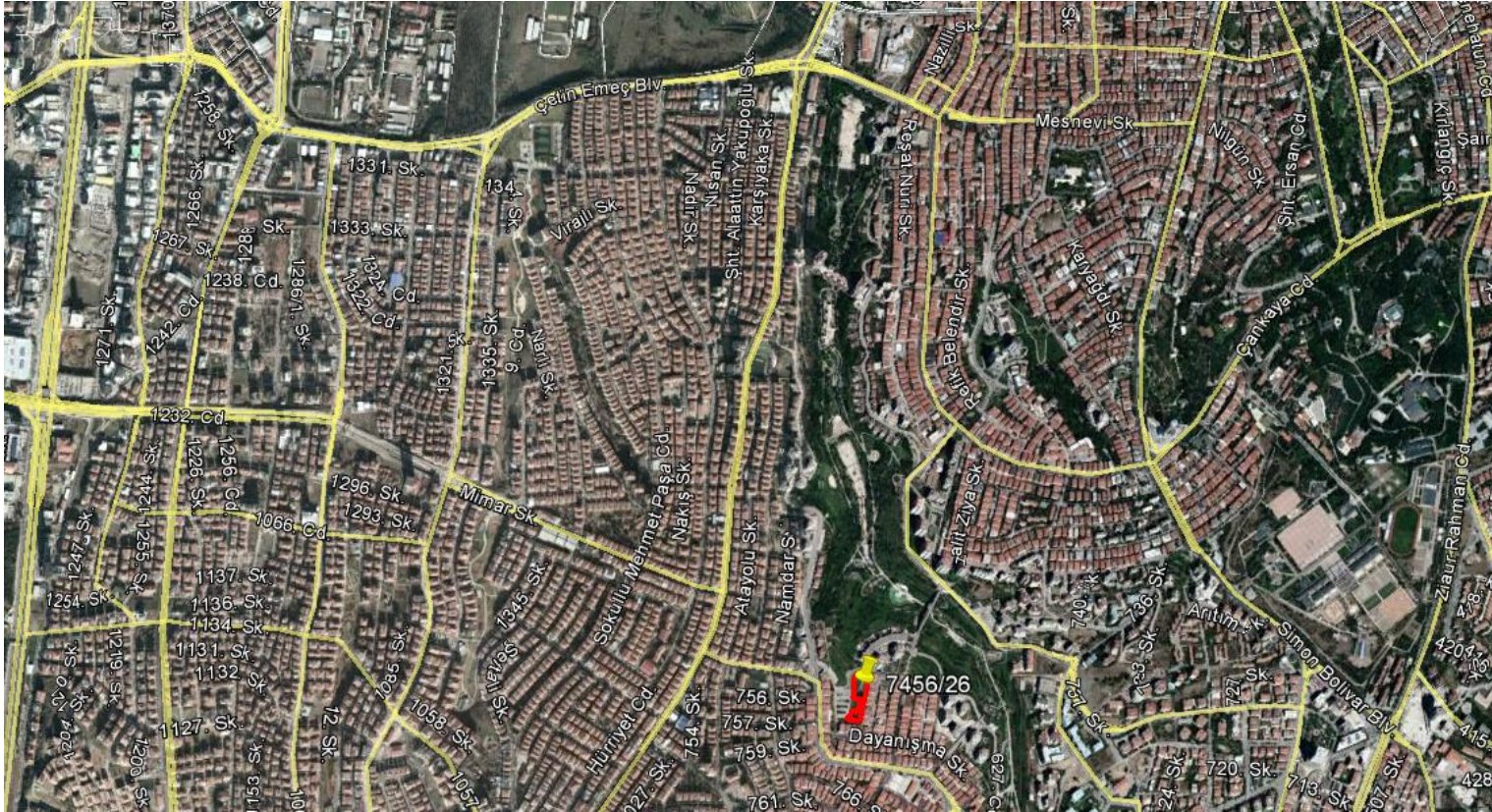

Sıra No	İl	İlçe	Mahalle	Ada	Parsel	Yüzölçümü	Hisse Payı	Hisse Alanı	Tapu Niteliği	İmar Durumu
4	Ankara	Çankaya	Dikmen	7456	26	5,235.00	1/1	5,235.00	Arsa	Konut Alanı Yençok: 15.50 m

TAKYİDAT

TAŞINMAZA AİT TAPU KAYDI

Zemin Tipi	: 0	Ada / Parsel	: 7456 / 28
Zemin No	: 40529722	Yüzölçüm	: 5.235,00
İl / İlçe	: ANKARA / ÇANKAYA	Ana Taş. Nitelik	: ARSA
Kurum Adı	: Çankaya		
Mahalle / Köy Adı	: DİKMEN		
Mevkii	:		
Cilt / Sayfa	: 44 / 4357		
Kayıt Durum	: Aktif		

MÜLKİYET BİLGİLERİ

Sistem No	Malik	Elbirliği No	Hisse Pay/Payda	Metrekare	Edinme Sebebi - Tarih- Yev	Terkin Sebebi - Tarih- Yev
0	İLLER BANKASI A.Ş. VergiNo:4730030397 SicilNo:294227	0	1/1		Satış - 12/10/2018 - 52787	

TAKYİDAT

TAŞINMAZA AİT TAPU KAYDI

Zemin Tipi	: 0	Ada / Parsel	: 28589 / 1
Zemin No	: 37230888	Yüzölçüm	: 8.133,00
İl / İlçe	: ANKARA / ÇANKAYA	Ana Taş. Nitelik	: Arsa
Kurum Adı	: Çankaya		
Mahalle / Köy Adı	: LODUMU (BEYTEPE KÖYÜ)		
Mevkii	:		
Cilt / Sayfa	: 98 / 9676		
Kayıt Durum	: Aktif		

TAŞINMAZ ŞERH / BEYAN / İRTİFAK

Ş/B/İ	Açıklama	Malik / Lehdar	Tarih - Yevmiye	Terkin Sebebi - Tarih - Yev
Şerh	Arsa Ofisi Genel Müdürlüğünün Ön Alım hakkı vardır.		15.10.2004 - 13415	
Şerh	Arsa Ofisi Genel Müdürlüğünün Ön Alım hakkı vardır.		03.08.2005 - 11988	

MÜLKİYET BİLGİLERİ

Sistem No	Malik	Elbirliği No	Hisse Pay/Payda	Metrekare	Edinme Sebebi - Tarih- Yev	Terkin Sebebi - Tarih- Yev
0	İLLER BANKASI A.Ş. VergiNo:4730030397 SicilNo:294227	0	1/1		Trampa - 02/10/2015 - 62255	

ALAN GÖRÜNTÜSÜ

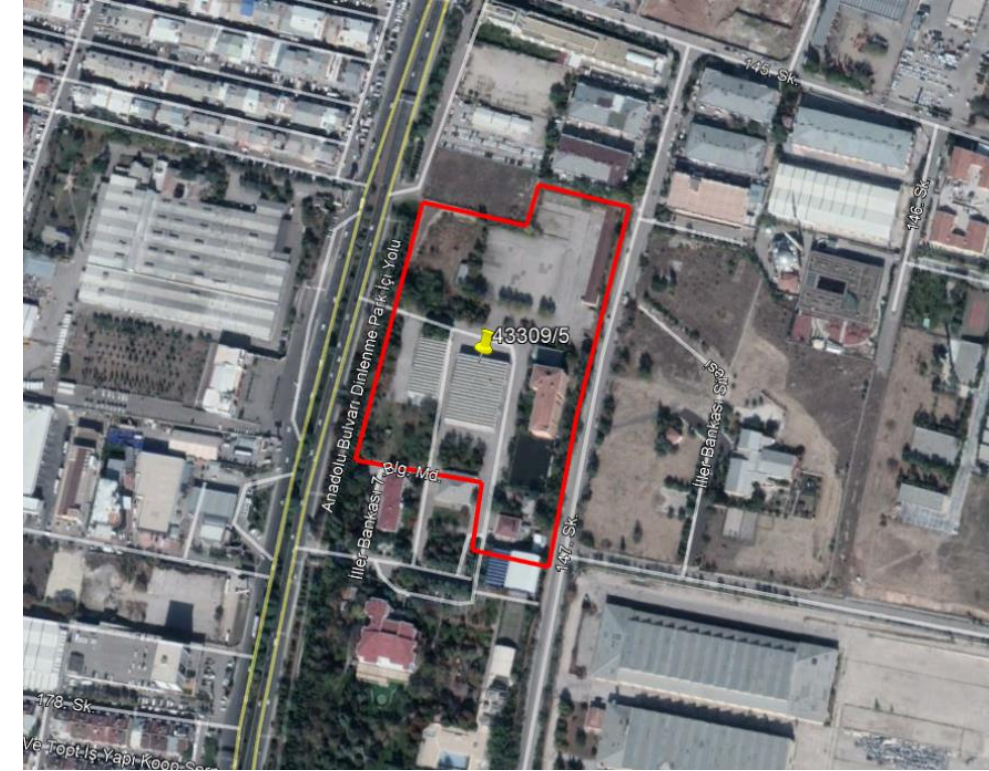
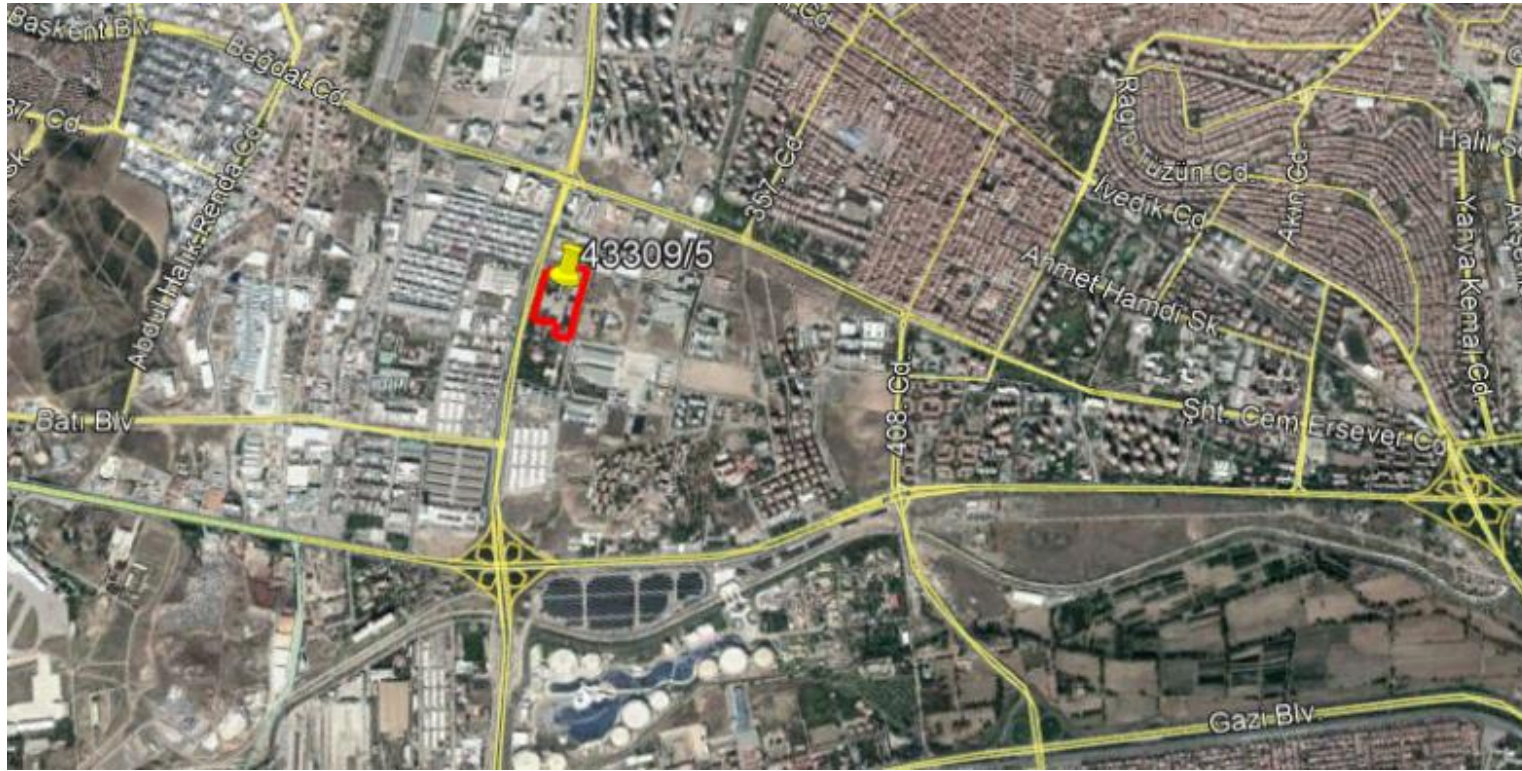

Sıra No	İl	İlçe	Mahalle	Ada	Parsel	Net Parsel Alanı*	Hisse Payı	Hisse Alanı	Tapu Niteliği	İmar Durumu
6	Ankara	Yenimahalle	Orman Çiftliği	43309	5	46,323.00	1/1	96,452.00	A blok -idari bina b blok -resmi bina c blok -misafirhane d blok - arşiv binası e blok -resmi bina f blok -atölye binası g blok - yemekhane k blok -resmi bina h blok -kapalı spor salonu l blok -trafo merkezi m blok -yüzme havuzu	Ticaret+Konut Alanı (TİCK) E:1,25 Yençok: Zemin + 5 Kat

* İmar uygulaması sonucunda geriye kalacak alandır.

* 46323 m² Ticaret + Konut ve 50129 m² Özel Eğitim Tesisi olarak ayrılmıştır.

TAKYİDAT

TAŞINMAZA AİT TAPU KAYDI

Zemin Tipi	: 0	Ada / Parsel	: 43309 / 5
Zemin No	: 2927189	Yüzölçüm	: 96.452,00
İl / İlçe	: ANKARA / YENİMAHALLE	Ana Taş. Nitelik	: A Blok -İdari Bina B Blok -Resmi Bina C Blok -Misafirhane D Blok -Arşiv Binası E Blok -Resmi Bina F Blok -Atölye Binası G Blok -Yemekhane K Blok -Resmi Bina H Blok -Kapalı Spor Salonu L Blok -Trafo merkezi M Blok -Yüzme Havuzu
Kurum Adı	: Yenimahalle		
Mahalle / Köy Adı	: ORMAN ÇİFTLİĞİ		
Mevkii	:		
Cilt / Sayfa	: 40 / 3825		
Kayıt Durum	: Aktif		

TAŞINMAZ ŞERH / BEYAN / İRTİFAK

Ş/B/İ	Açıklama	Malik / Lehdar	Tarih - Yevmiye	Terkin Sebebi - Tarih - Yev
Şerh	ARSA OFİSİ GENEL MÜD. NÜN SATTIĞI ARSALARI ALANLAR EN GEÇ 2 YIL İÇERİSİNDE TASTIKLI İMAR PLANINA UYGUN İNŞAAT YAPMAK ZORUNDADIRLAR. 2 YIL İÇERİSİNDE TASTIKLI İMAR PLANINA UYGUN İNŞAAT YAPILMADIKÇA ÜÇÜNCÜ ŞAHSILARA SATILAMAZ, DEVREDİLEMEZ VEYA HACZEDİLEMEZ. Y: 2328 TARİH 24/03/1977		24.03.1977 - 2328	
Beyan	AMME HİZMETİNE TAHSİSLİDİR. 24/12/1959 YEV: 3831		01.01.0001 - 3831	

MÜLKİYET BİLGİLERİ

Sistem No	Malik	Elbirliği No	Hisse Pay/Payda	Metrekare	Edinme Sebebi - Tarih- Yev	Terkin Sebebi - Tarih- Yev
0	İLLER BANKASI GENEL MÜDÖRLÜĞÜ	0	1/1		İmar (TSM) - 23/02/1999 - 604	

ALAN GÖRÜNTÜSÜ

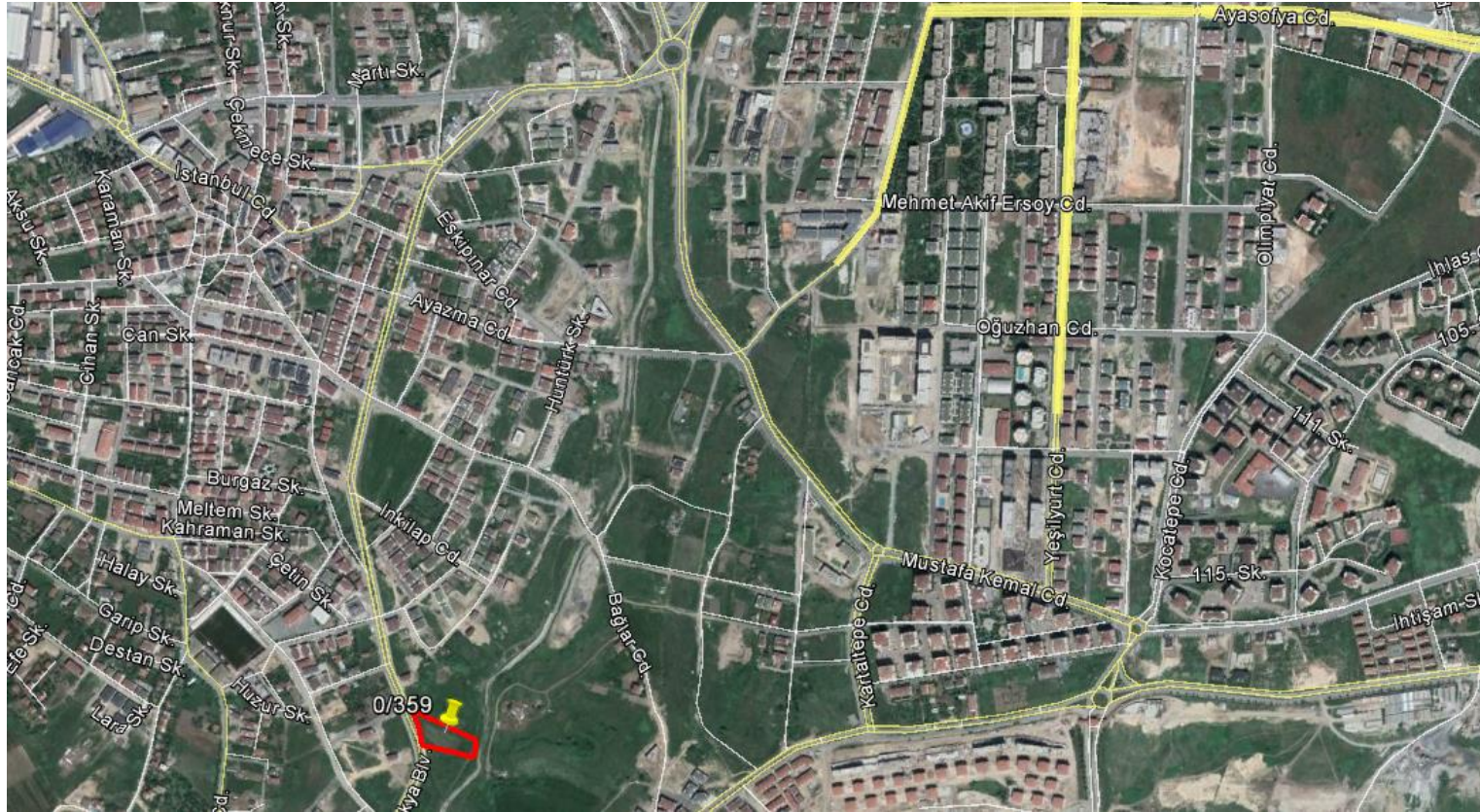

Sıra No	İl	İlçe	Mahalle	Ada	Parsel	Yüzölçümü	Hisse Payı	Hisse Alanı	Tapu Niteliği	İmar Durumu
7	İstanbul	Beylikdüzü	Kavaklı - Merkez	0	359	5,031.00	1/1	5,031.00	Tarla	Konut Alanı TAKS :0,30 Ayrık Nizam Yençok: 5 kat

TAKYİDAT

TAŞINMAZA AİT TAPU KAYDI

Zemin Tipi	: 0	Ada / Parsel	: / 359
Zemin No	: 19610070	Yüzölçüm	: 5.031,00
İl / İlçe	: İSTANBUL / BEYLİKDÜZÜ	Ana Taş. Nitelik	: TARLA
Kurum Adı	: Beylikdüzü		
Mahalle / Köy Adı	: KAVAKLI(BEYLİKDÜZÜ)		
Mevkii	: KÖYALTI AĞILYOLU		
Cilt / Sayfa	: 4 / 370		
Kayıt Durum	: Aktif		

TAŞINMAZ ŞERH / BEYAN / İRTİFAK

Ş/B/İ	Açıklama	Malik / Lehdar	Tarih - Yevmiye	Terkin Sebebi - Tarih - Yev
Beyan	İmar düzenlemesine alınmıştır.		01.01.0001 - 27881	

MÜLKİYET BİLGİLERİ

Sistem No	Malik	Elbirliği No	Hisse Pay/Payda	Metrekare	Edinme Sebebi - Tarih- Yev	Terkin Sebebi - Tarih- Yev
0	İLLER BANKASI A.Ş. VergiNo:4730030397 SicilNo:294227	0	1/1		Satış - 12/10/2018 - 52787	

ALAN GÖRÜNTÜSÜ

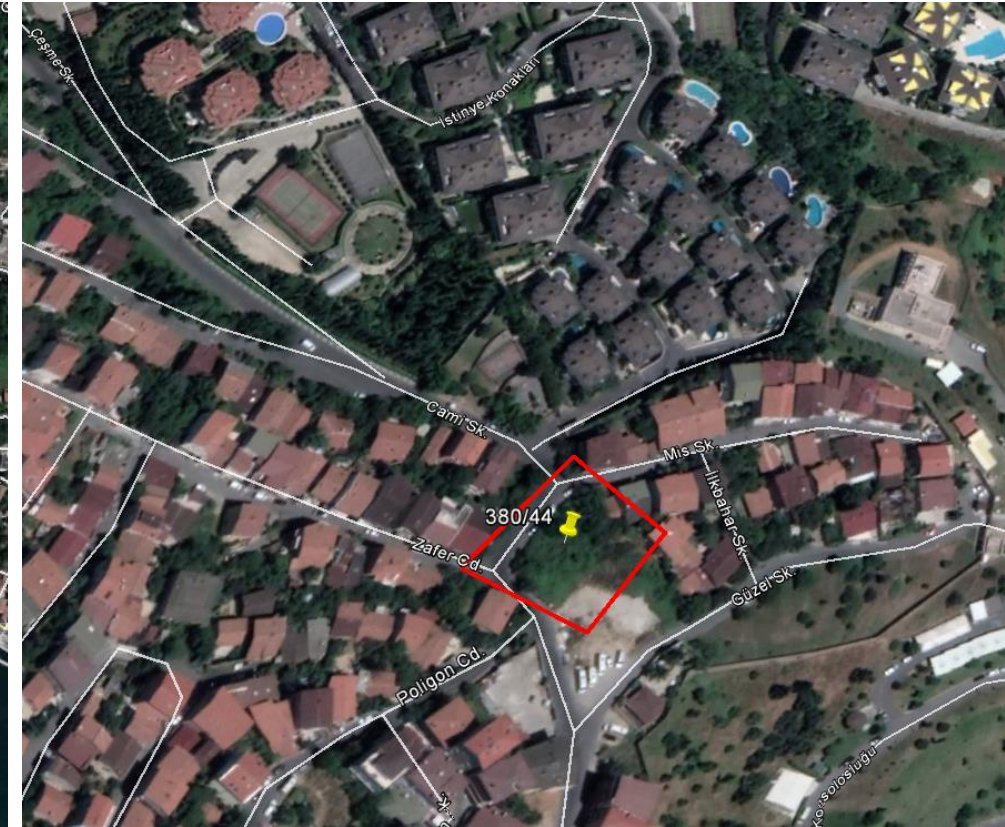
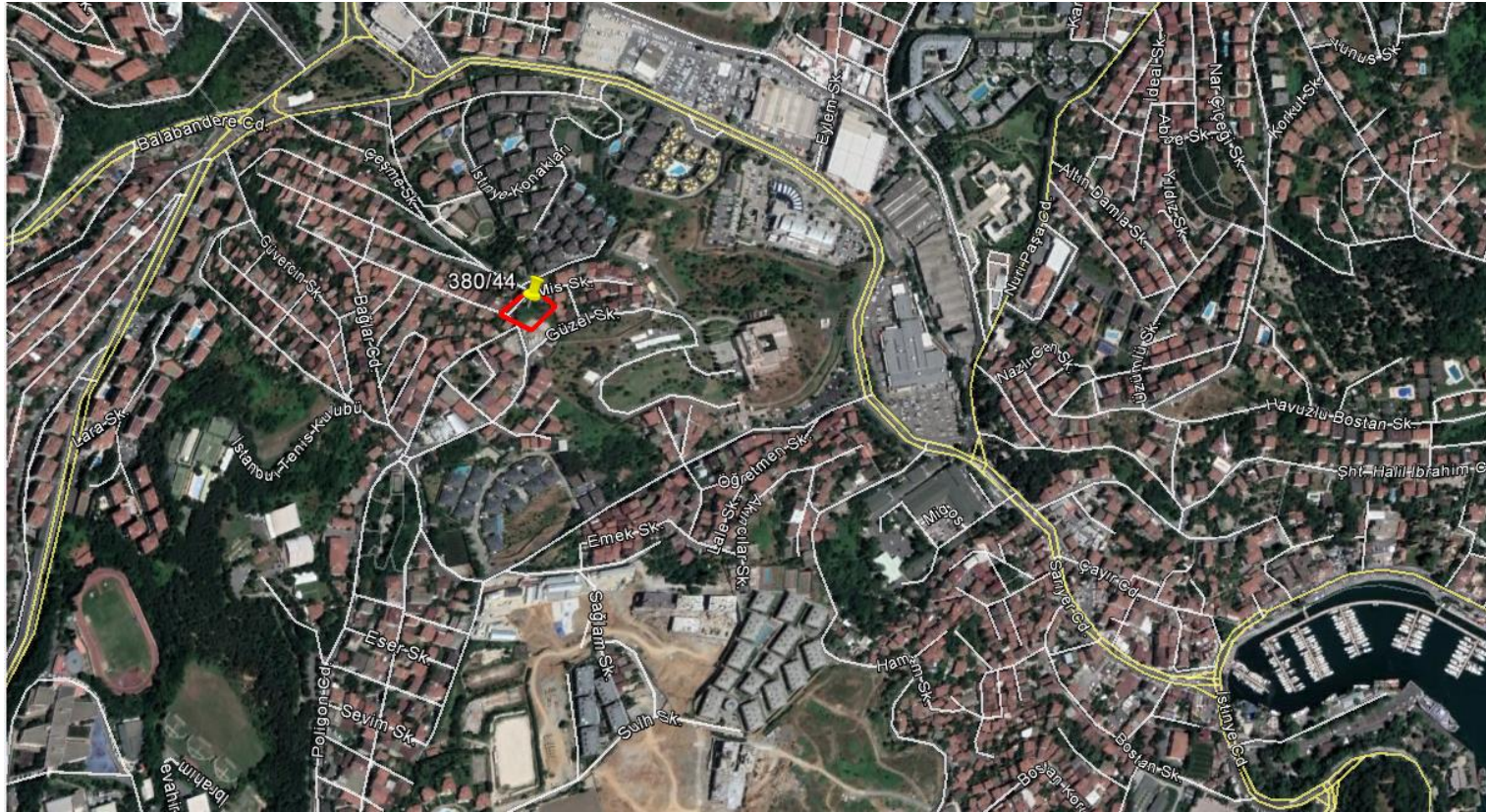

Sıra No	İl	İlçe	Mahalle	Ada	Parsel	Yüzölçümü	Hisse Payı	Hisse Alanı	Tapu Niteliği	İmar Durumu
8	İstanbul	Sarıyer	İstinye	380	44	2,136.00	1/1	2,136.00	Tarla	Konut Alanı TAKS: 0,15 KAKS: 0,35 Yençök: 6,50 m.

TAKYİDAT

TAŞINMAZA AİT TAPU KAYDI

Zemin Tipi	: 0	Ada / Parsel	: 380 / 44
Zemin No	: 23899877	Yüzölçüm	: 2.136,00
İl / İlçe	: İSTANBUL / SARIYER	Ana Taş. Nitelik	: TARLA
Kurum Adı	: Sarıyer		
Mahalle / Köy Adı	: İSTİNYE		
Mevkii	: BAĞLAR HILALI		
Cilt / Sayfa	: 16 / 1546		
Kayıt Durum	: Aktif		

MÜLKİYET BİLGİLERİ

Sistem No	Malik	Elbirliği No	Hisse Pay/Payda	Metrekare	Edinme Sebebi - Tarih- Yev	Terkin Sebebi - Tarih- Yev
0	İLLER BANKASI A.Ş. VergiNo:4730030397 SicilNo:294227	0	1/1		Satış - 12/10/2018 - 52787	

ALAN GÖRÜNTÜSÜ

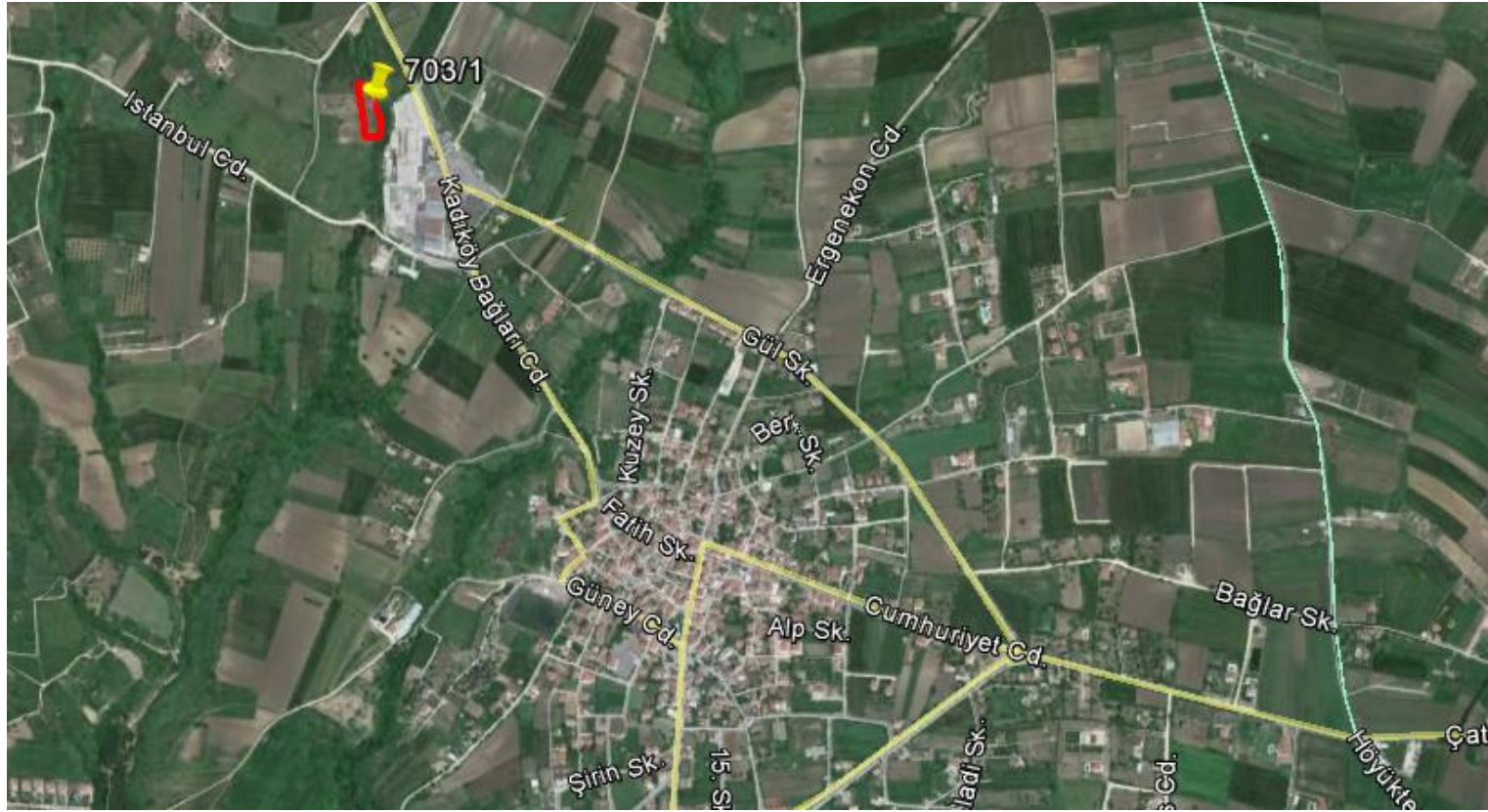

Sıra No	İl	İlçe	Mahalle	Ada	Parsel	Yüzölçümü	Hisse Payı	Hisse Alanı	Tapu Niteliği	İmar Durumu
9	İstanbul	Silivri	Ortaköy	703	1	3,124.80	1/1	3,124.80	Arsa	Konut Alanı TAKS: 0,15 KAKS: 0,30 Yençok: 6,50 m.

TAKYİDAT

TAŞINMAZA AİT TAPU KAYDI

Zemin Tipi	: 0	Ada / Parsel	: 703 / 1
Zemin No	: 23223564	Yüzölçüm	: 3.124,80
İl / İlçe	: İSTANBUL / SILVİRİ	Ana Taş. Nitelik	: ARSA
Kurum Adı	: Silivri		
Mahalle / Köy Adı	: ORTAKÖY		
Mevkii	:		
Cilt / Sayfa	: 01 / 5998		
Kayıt Durum	: Aktif		

MÜLKİYET BİLGİLERİ

Sistem No	Malik	Elbirliği No	Hisse Pay/Payda	Metrekare	Edinme Sebebi - Tarih- Yev	Terkin Sebebi - Tarih- Yev
0	İLLER BANKASI A.Ş. VergiNo:4730030397 SicilNo:294227	0	1/1		Satış - 12/10/2018 - 52787	

ALAN GÖRÜNTÜSÜ

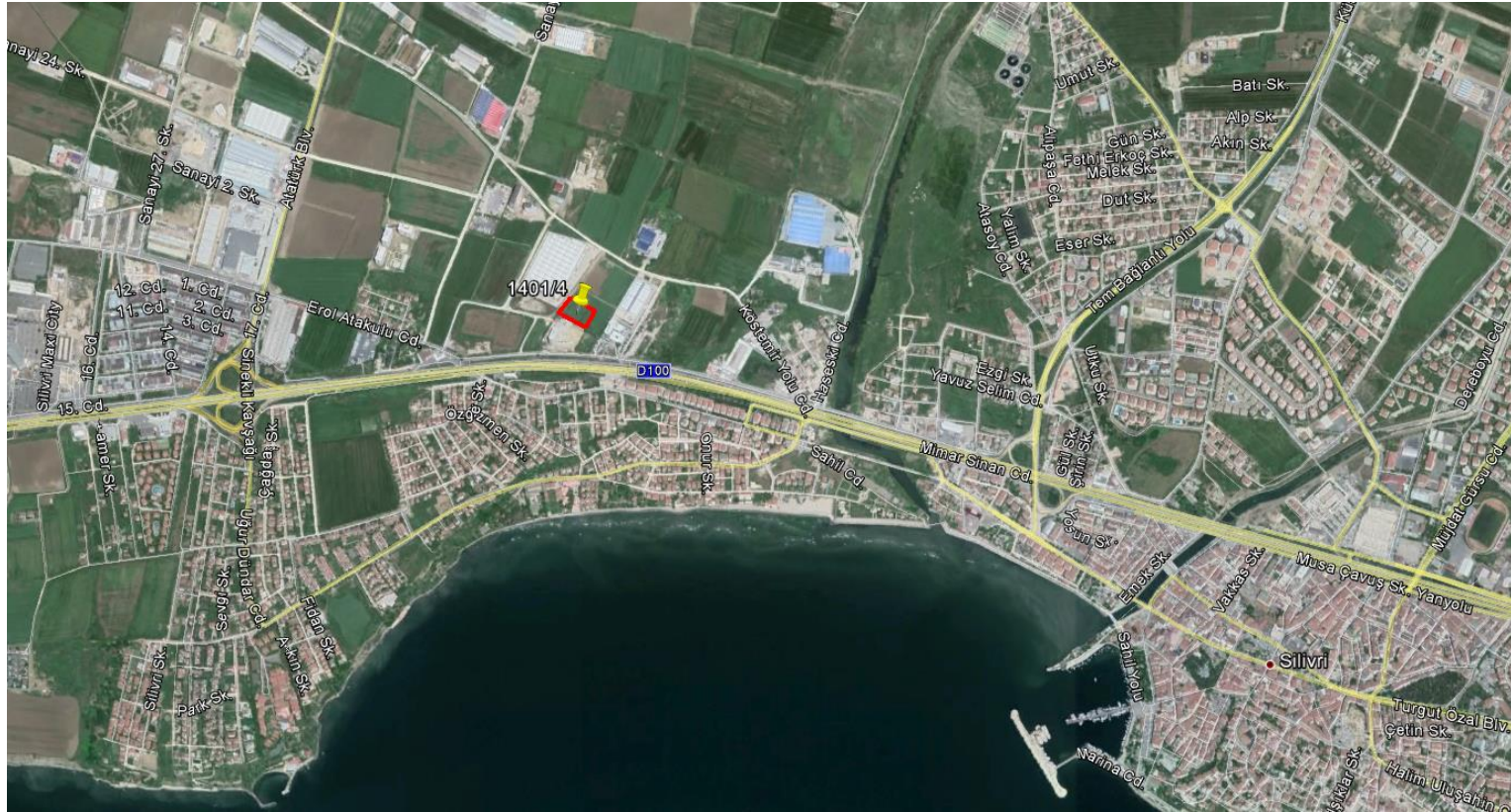

Sıra No	İl	İlçe	Mahalle	Ada	Parsel	Yüzölçümü	Hisse Payı	Hisse Alanı	Tapu Niteliği	İmar Durumu
10	İstanbul	Silivri	Piri Mehmetpaşa	1401	4	4,862.00	1/1	4,862.00	Arsa	Ticaret Alanı E: 1,50 (min. Parsel 5.000 m ²) 375 m2 yola terk

TAKYİDAT

TAŞINMAZA AİT TAPU KAYDI

Zemin Tipi	: 0	Ada / Parsel	: 1401 / 4
Zemin No	: 23888640	Yüzölçüm	: 4.862,00
İl / İlçe	: İSTANBUL / SİLİVRİ	Ana Taş. Nitelik	: ARSA
Kurum Adı	: Silivri		
Mahalle / Köy Adı	: PİRİMEHMET PAŞA		
Mevkii	:		
Cilt / Sayfa	: 81 / 7960		
Kayıt Durum	: Aktif		

MÜLKİYET BİLGİLERİ

Sistem No	Malik	Elbirliği No	Hisse Pay/Payda	Metrekare	Edinme Sebebi - Tarih- Yev	Terkin Sebebi - Tarih- Yev
0	İLLER BANKASI A.Ş. VergiNo:4730030397 SicilNo:294227	0	1/1		Satış - 12/10/2018 - 52787	

TAKYİDAT

TAŞINMAZA AİT TAPU KAYDI

Zemin Tipi	: 0	Ada / Parsel	: 412 / 2
Zemin No	: 23227947	Yüzölçüm	: 4.751,72
İl / İlçe	: İSTANBUL / SİLİVRİ	Ana Taş. Nitelik	: ARSA
Kurum Adı	: Silivri		
Mahalle / Köy Adı	: SELİMPAŞA		
Mevkii	: DOĞANTEPE		
Cilt / Sayfa	: 110 / 10919		
Kayıt Durum	: Aktif		

MÜLKİYET BİLGİLERİ

Sistem No	Malik	Elbirliği No	Hisse Pay/Payda	Metrekare	Edinme Sebebi - Tarih- Yev	Terkin Sebebi - Tarih- Yev
0	İLLER BANKASI A.Ş. VergiNo:4730030397 SicilNo:294227	0	1/1		Satış - 12/10/2018 - 52787	

ALAN GÖRÜNTÜSÜ

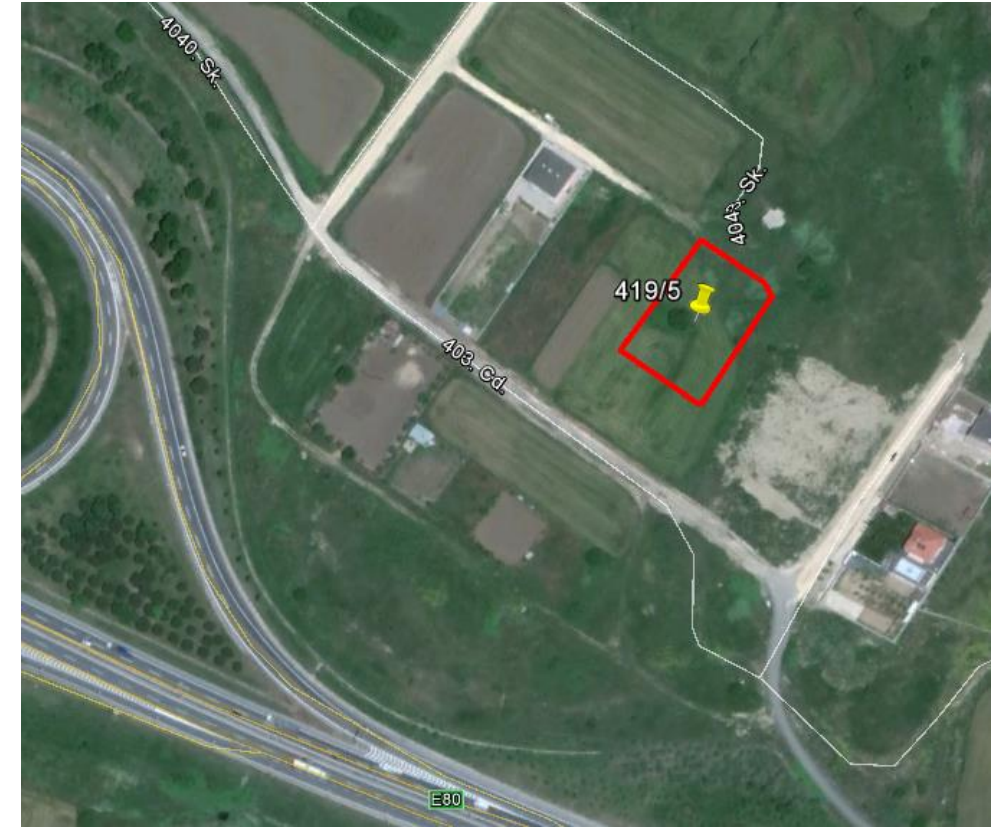

Sıra No	İl	İlçe	Mahalle	Ada	Parsel	Yüzölçümü	Hisse Payı	Hisse Alanı	Tapu Niteliği	İmar Durumu
12	İstanbul	Silivri	Selimpaşa	419	5	2,583.75	1/1	2,583.75	Arsa	Konut Alanı TAKS: 0,15 KAKS: 0,30 Yençok: 6,50 m.

TAKYİDAT

TAŞINMAZA AİT TAPU KAYDI

Zemin Tipi	: 0	Ada / Parsel	: 419 / 5
Zemin No	: 23234752	Yüzölçüm	: 2.583,75
İl / İlçe	: İSTANBUL / SİLİVRİ	Ana Taş. Nitelik	: ARSA
Kurum Adı	: Silivri		
Mahalle / Köy Adı	: SELİMPAŞA		
Mevkii	: DOĞANTEPE		
Cilt / Sayfa	: 111 / 10952		
Kayıt Durum	: Aktif		

MÜLKİYET BİLGİLERİ

Sistem No	Malik	Elbirliği No	Hisse Pay/Payda	Metrekare	Edinme Sebebi - Tarih- Yev	Terkin Sebebi - Tarih- Yev
0	İLLER BANKASI A.Ş. VergiNo:4730030397 SicilNo:294227	0	1/1		Satış - 12/10/2018 - 52787	

TAKYİDAT

TAŞINMAZA AİT TAPU KAYDI

Zemin Tipi	: 0	Ada / Parsel	: 479 / 3
Zemin No	: 23228052	Yüzölçüm	: 3.207,19
İl / İlçe	: İSTANBUL / SİLİVRİ	Ana Taş. Nitelik	: ARSA
Kurum Adı	: Silivri		
Mahalle / Köy Adı	: SELİMPAŞA		
Mevkii	:		
Cilt / Sayfa	: 113 / 11201		
Kayıt Durum	: Aktif		

MÜLKİYET BİLGİLERİ

Sistem No	Malik	Elbirliği No	Hisse Pay/Payda	Metrekare	Edinme Sebebi - Tarih- Yev	Terkin Sebebi - Tarih- Yev
0	İLLER BANKASI A.Ş. VergiNo:4730030397 SicilNo:294227	0	1/1		Satış - 12/10/2018 - 52787	

ALAN GÖRÜNTÜSÜ



Sıra No	İl	İlçe	Mahalle	Ada	Parsel	Yüzölçümü	Hisse Payı	Hisse Alanı	Tapu Niteliği	İmar Durumu
14	İstanbul	Silivri	Selimpaşa	517	2	4,135.47	1/1	4,135.47	Arsa	Konut Alanı TAKS: 0,25 KAKS: 0,50 Yençok: 6,50 m.

TAKYİDAT

TAŞINMAZA AİT TAPU KAYDI

Zemin Tipi	: 0	Ada / Parsel	: 517 / 2
Zemin No	: 23228220	Yüzölçüm	: 4.135,47
İl / İlçe	: İSTANBUL / SİLİVRİ	Ana Taş. Nitelik	: ARSA
Kurum Adı	: Silivri		
Mahalle / Köy Adı	: SELİMPAŞA		
Mevkii	:		
Cilt / Sayfa	: 115 / 11380		
Kayıt Durum	: Aktif		

MÜLKİYET BİLGİLERİ

Sistem No	Malik	Elbirliği No	Hisse Pay/Payda	Metrekare	Edinme Sebebi - Tarih- Yev	Terkin Sebebi - Tarih- Yev
0	İLLER BANKASI A.Ş. VergiNo:4730030397 SicilNo:294227	0	1/1		Satış - 12/10/2018 - 52787	

ALAN GÖRÜNTÜSÜ



Sıra No	İl	İlçe	Mahalle	Ada	Parsel	Yüzölçümü	Hisse Payı	Hisse Alanı	Tapu Niteliği	İmar Durumu
15	İstanbul	Silivri	Selimpaşa	517	5	4,665.94	1/1	4,665.94	Arsa	Konut Alanı TAKS: 0,25 KAKS: 0,50 Yençok: 6,50 m.

TAKYİDAT

TAŞINMAZA AİT TAPU KAYDI

Zemin Tipi	: 0	Ada / Parsel	: 517 / 5
Zemin No	: 23228223	Yüzölçüm	: 4.885,94
İl / İlçe	: İSTANBUL / SİLİVRİ	Ana Taş. Nitelik	: ARSA
Kurum Adı	: Silivri		
Mahalle / Köy Adı	: SELİMPAŞA		
Mevkii	:		
Cilt / Sayfa	: 115 / 11383		
Kayıt Durum	: Aktif		

MÜLKİYET BİLGİLERİ

Sistem No	Malik	Elbirliği No	Hisse Pay/Payda	Metrekare	Edinme Sebebi - Tarih- Yev	Terkin Sebebi - Tarih- Yev
0	İLLER BANKASI A.Ş. VergiNo:4730030397 SicilNo:294227	0	1/1		Satış - 12/10/2018 - 52787	

ALAN GÖRÜNTÜSÜ

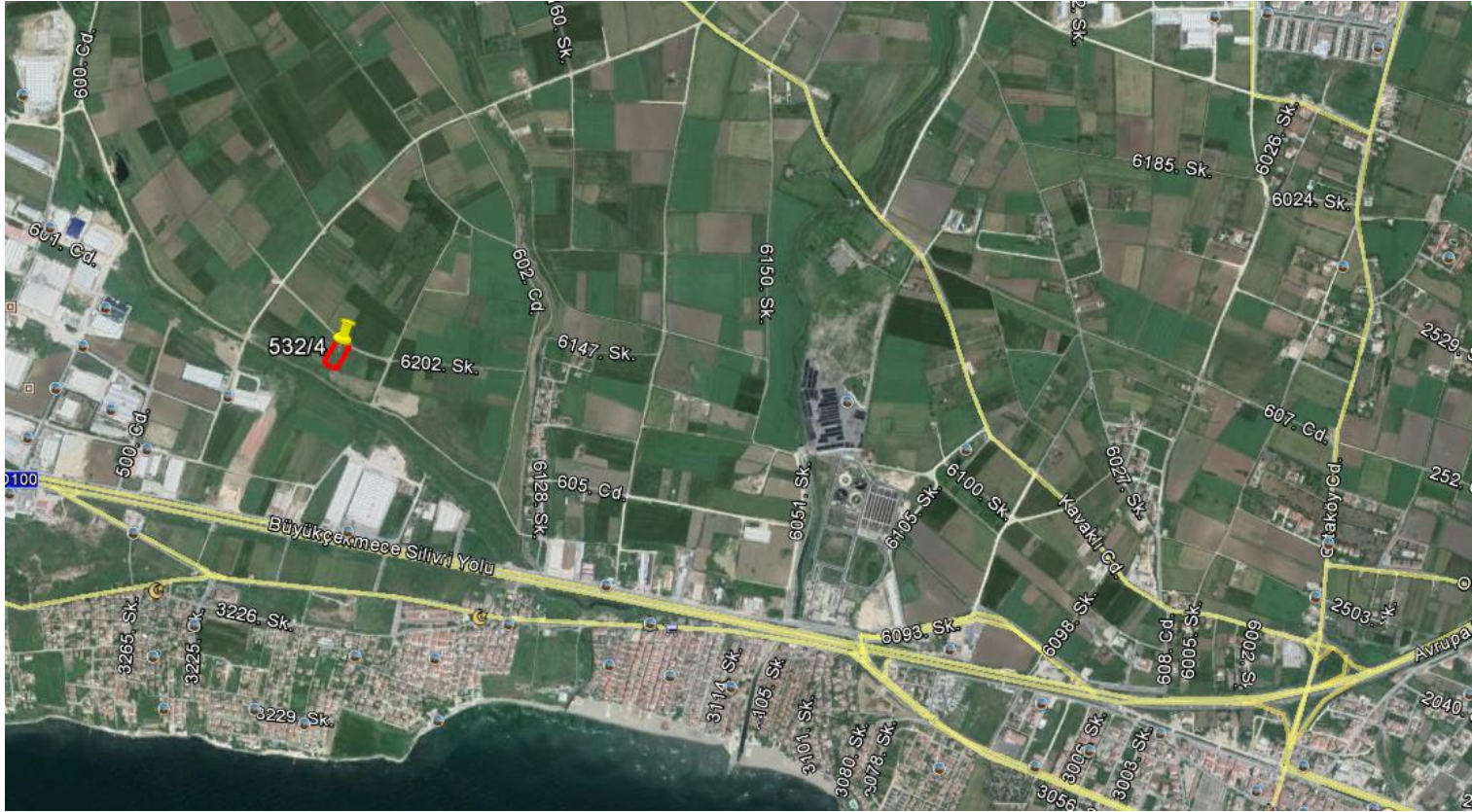

Sıra No	İl	İlçe	Mahalle	Ada	Parsel	Yüzölçümü	Hisse Payı	Hisse Alanı	Tapu Niteliği	İmar Durumu
16	İstanbul	Silivri	Selimpaşa	532	4	3,400.75	1/1	3,400.75	Arsa	Konut Alanı TAKS: 0,25 KAKS: 0,50 Yençok: 6,50 m.

TAKYİDAT

TAŞINMAZA AİT TAPU KAYDI

Zemin Tipi	: 0	Ada / Parsel	: 532 / 4
Zemin No	: 23228302	Yüzölçüm	: 3.400,75
İl / İlçe	: İSTANBUL / SİLİVRİ	Ana Taş. Nitelik	: ARSA
Kurum Adı	: Silivri		
Mahalle / Köy Adı	: SELİMPAŞA		
Mevkii	:		
Cilt / Sayfa	: 116 / 11474		
Kayıt Durum	: Aktif		

MÜLKİYET BİLGİLERİ

Sistem No	Malik	Elbirliği No	Hisse Pay/Payda	Metrekare	Edinme Sebebi - Tarih- Yev	Terkin Sebebi - Tarih- Yev
0	İLLER BANKASI A.Ş. VergiNo:4730030397 SicilNo:294227	0	1/1		Satış - 12/10/2018 - 52787	

ALAN GÖRÜNTÜSÜ



Sıra No	İl	İlçe	Mahalle	Ada	Parsel	Yüzölçümü	Hisse Payı	Hisse Alanı	Tapu Niteliği	İmar Durumu
17	İstanbul	Silivri	Selimpaşa	574	8	3,189.84	1/1	3,189.84	Arsa	Konut Alanı - Ayrık Nizam TAKS: 0,25 KAKS: 0,50 Yençok: 2 kat

TAKYİDAT

TAŞINMAZA AİT TAPU KAYDI

Zemin Tipi	: 0	Ada / Parsel	: 574 / 8
Zemin No	: 23228485	Yüzölçüm	: 3.189,84
İl / İlçe	: İSTANBUL / SİLİVRİ	Ana Taş. Nitelik	: ARSA
Kurum Adı	: Silivri		
Mahalle / Köy Adı	: SELİMPAŞA		
Mevkii	:		
Cilt / Sayfa	: 118 / 11671		
Kayıt Durum	: Aktif		

MÜLKİYET BİLGİLERİ

Sistem No	Malik	Elbirliği No	Hisse Pay/Payda	Metrekare	Edinme Sebebi - Tarih- Yev	Terkin Sebebi - Tarih- Yev
0	İLLER BANKASI A.Ş. VergiNo:4730030397 SicilNo:294227	0	1/1		Satış - 12/10/2018 - 52787	

ALAN GÖRÜNTÜSÜ

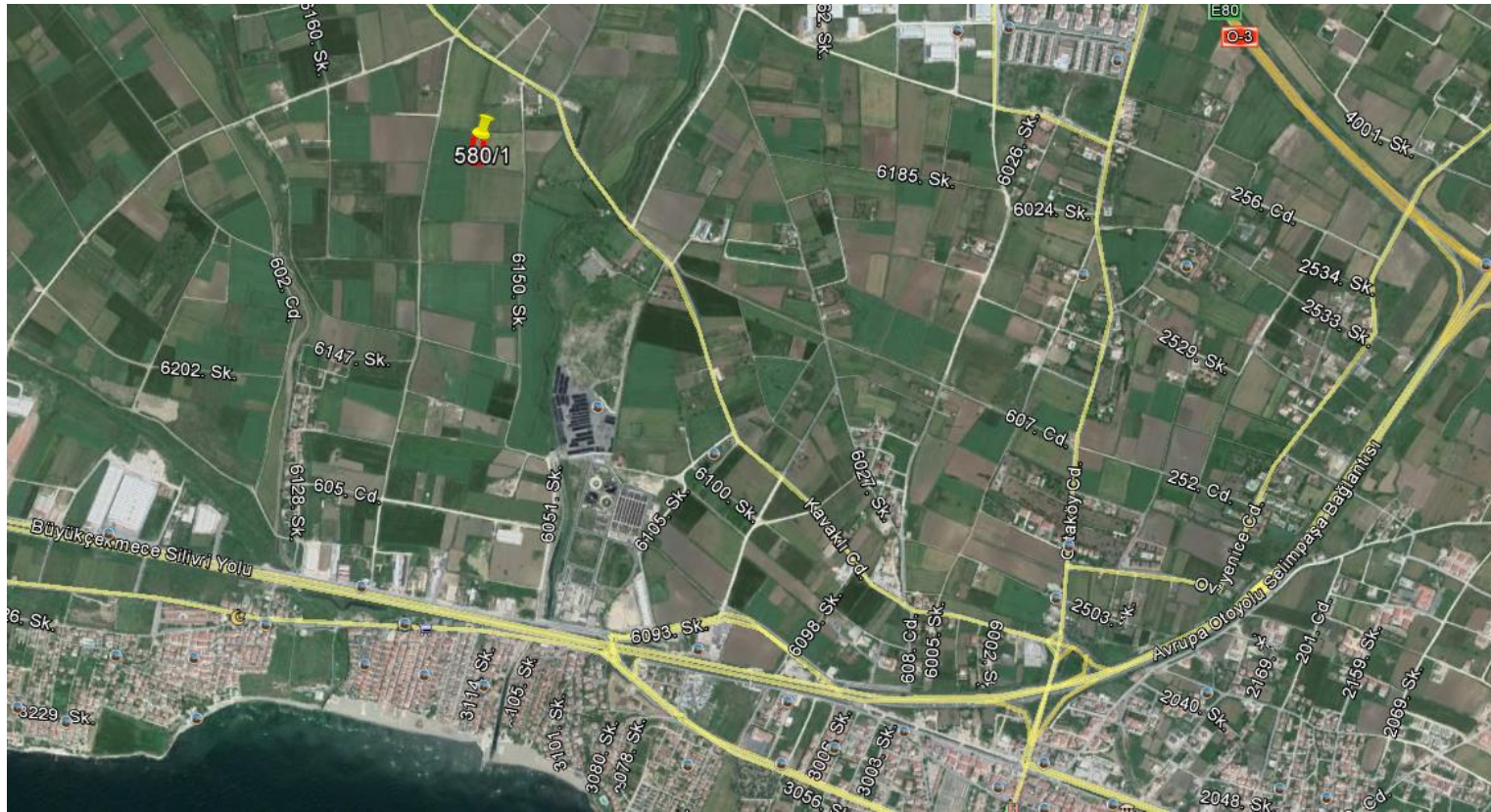

Sıra No	İl	İlçe	Mahalle	Ada	Parsel	Yüzölçümü	Hisse Payı	Hisse Alanı	Tapu Niteliği	İmar Durumu
18	İstanbul	Silivri	Selimpaşa	580	1	3,258.47	1/1	3,258.47	Arsa	Konut Alanı - Ayrık Nizam TAKS: 0,25 KAKS: 0,50 Yençok: 2 kat

TAKYİDAT

TAŞINMAZA AİT TAPU KAYDI

Zemin Tipi	: 0	Ada / Parsel	: 580 / 1
Zemin No	: 23228522	Yüzölçüm	: 3.258,47
İl / İlçe	: İSTANBUL / SİLİVRİ	Ana Taş. Nitelik	: ARSA
Kurum Adı	: Silivri		
Mahalle / Köy Adı	: SELİMPAŞA		
Mevkii	:		
Cilt / Sayfa	: 118 / 11708		
Kayıt Durum	: Aktif		

MÜLKİYET BİLGİLERİ

Sistem No	Malik	Elbirliği No	Hisse Pay/Payda	Metrekare	Edinme Sebebi - Tarih- Yev	Terkin Sebebi - Tarih- Yev
0	İLLER BANKASI A.Ş. VergiNo:4730030397 SicilNo:294227	0	1/1		Satış - 12/10/2018 - 52787	

ALAN GÖRÜNTÜSÜ

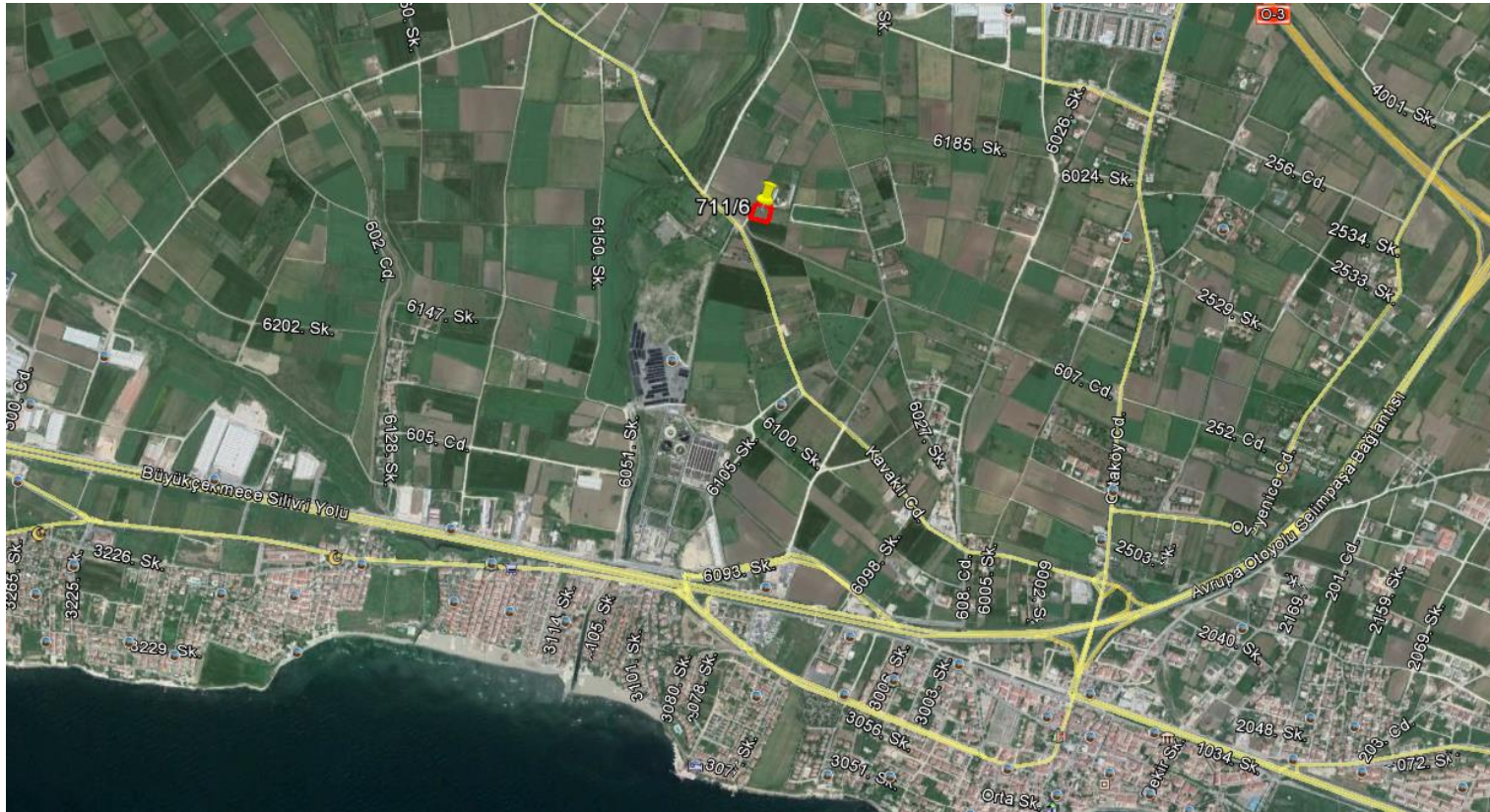

Sıra No	İl	İlçe	Mahalle	Ada	Parsel	Yüzölçümü	Hisse Payı	Hisse Alanı	Tapu Niteliği	İmar Durumu
19	İstanbul	Silivri	Selimpaşa	711	6	2,891.61	1/1	2,891.61	Arsa	Konut Alanı - Ayrık Nizam TAKS: 0,25 KAKS: 0,50 Yençok: 2 kat

TAKYİDAT

TAŞINMAZA AİT TAPU KAYDI

Zemin Tipi	: 0	Ada / Parsel	: 711 / 6
Zemin No	: 23229201	Yüzölçüm	: 2.891,61
İl / İlçe	: İSTANBUL / SİLİVRİ	Ana Taş. Nitelik	: ARSA
Kurum Adı	: Silivri		
Mahalle / Köy Adı	: SELİMPAŞA		
Mevkii	:		
Cilt / Sayfa	: 128 / 12435		
Kayıt Durum	: Aktif		

MÜLKİYET BİLGİLERİ

Sistem No	Malik	Elbirliği No	Hisse Pay/Payda	Metrekare	Edinme Sebebi - Tarih- Yev	Terkin Sebebi - Tarih- Yev
0	İLLER BANKASI A.Ş. VergiNo:4730030397 SicilNo:294227	0	1/1		Satış - 12/10/2018 - 52787	

TAKYİDAT

TAŞINMAZA AİT TAPU KAYDI

Zemin Tipi	: 0	Ada / Parsel	: 726 / 6
Zemin No	: 23229287	Yüzölçüm	: 3.553,14
İl / İlçe	: İSTANBUL / SİLİVRİ	Ana Taş. Nitelik	: ARSA
Kurum Adı	: Silivri		
Mahalle / Köy Adı	: SELİMPAŞA		
Mevkii	:		
Cilt / Sayfa	: 127 / 12522		
Kayıt Durum	: Aktif		

MÜLKİYET BİLGİLERİ

Sistem No	Malik	Elbirliği No	Hisse Pay/Payda	Metrekare	Edinme Sebebi - Tarih- Yev	Terkin Sebebi - Tarih- Yev
0	İLLER BANKASI A.Ş. VergiNo:4730030397 SicilNo:294227	0	1/1		Satış - 12/10/2018 - 52787	

TAKYİDAT

TAŞINMAZA AİT TAPU KAYDI

Zemin Tipi	: 0	Ada / Parsel	: 779 / 1
Zemin No	: 23229551	Yüzölçüm	: 4.658,28
İl / İlçe	: İSTANBUL / SİLİVRİ	Ana Taş. Nitelik	: ARSA
Kurum Adı	: Silivri		
Mahalle / Köy Adı	: SELİMPAŞA		
Mevkii	:		
Cilt / Sayfa	: 130 / 12806		
Kayıt Durum	: Aktif		

MÜLKİYET BİLGİLERİ

Sistem No	Malik	Elbirliği No	Hisse Pay/Payda	Metrekare	Edinme Sebebi - Tarih- Yev	Terkin Sebebi - Tarih- Yev
0	İLLER BANKASI A.Ş. VergiNo:4730030397 SicilNo:294227	0	1/1		Satış - 12/10/2018 - 52787	

ALAN GÖRÜNTÜSÜ



Sıra No	İl	İlçe	Mahalle	Ada	Parsel	Yüzölçümü	Hisse Payı	Hisse Alanı	Tapu Niteliği	İmar Durumu
22	Elazığ	Merkez	İzzetpaşa	87	2	1,282.00	1/1	1,282.00	A-B bloklu beş katlı betonarme idare binası ve arsası	Ticaret + Turizm (TİCT) TAKS :0,40 Yençok: 15 kat

TAKYİDAT

TAŞINMAZA AİT TAPU KAYDI

Zemin Tipi	: 0	Ada / Parsel	: 87 / 2
Zemin No	: 13898148	Yüzölçüm	: 1.282,00
İl / İlçe	: ELAZIĞ / MERKEZ	Ana Taş. Nitelik	: A-B BLOKLU BEŞ KATLI BETONARME İDARE BİNASI VE ARSASI
Kurum Adı	: Elazığ		
Mahalle / Köy Adı	: İZZETPAŞA		
Mevkii	: GAZİ CADDESİ		
Cilt / Sayfa	: 101 / 9973		
Kayıt Durum	: Aktif		

MÜLKİYET BİLGİLERİ

Sistem No	Malik	Elbirliği No	Hisse Pay/Payda	Metrekare	Edinme Sebebi - Tarih- Yev	Terkin Sebebi - Tarih- Yev
0	İLLER BANKASI GENEL MÜDÜRLÜĞÜ	0	1/1		Satış - 15/08/1968 - 2319	

ALAN GÖRÜNTÜSÜ

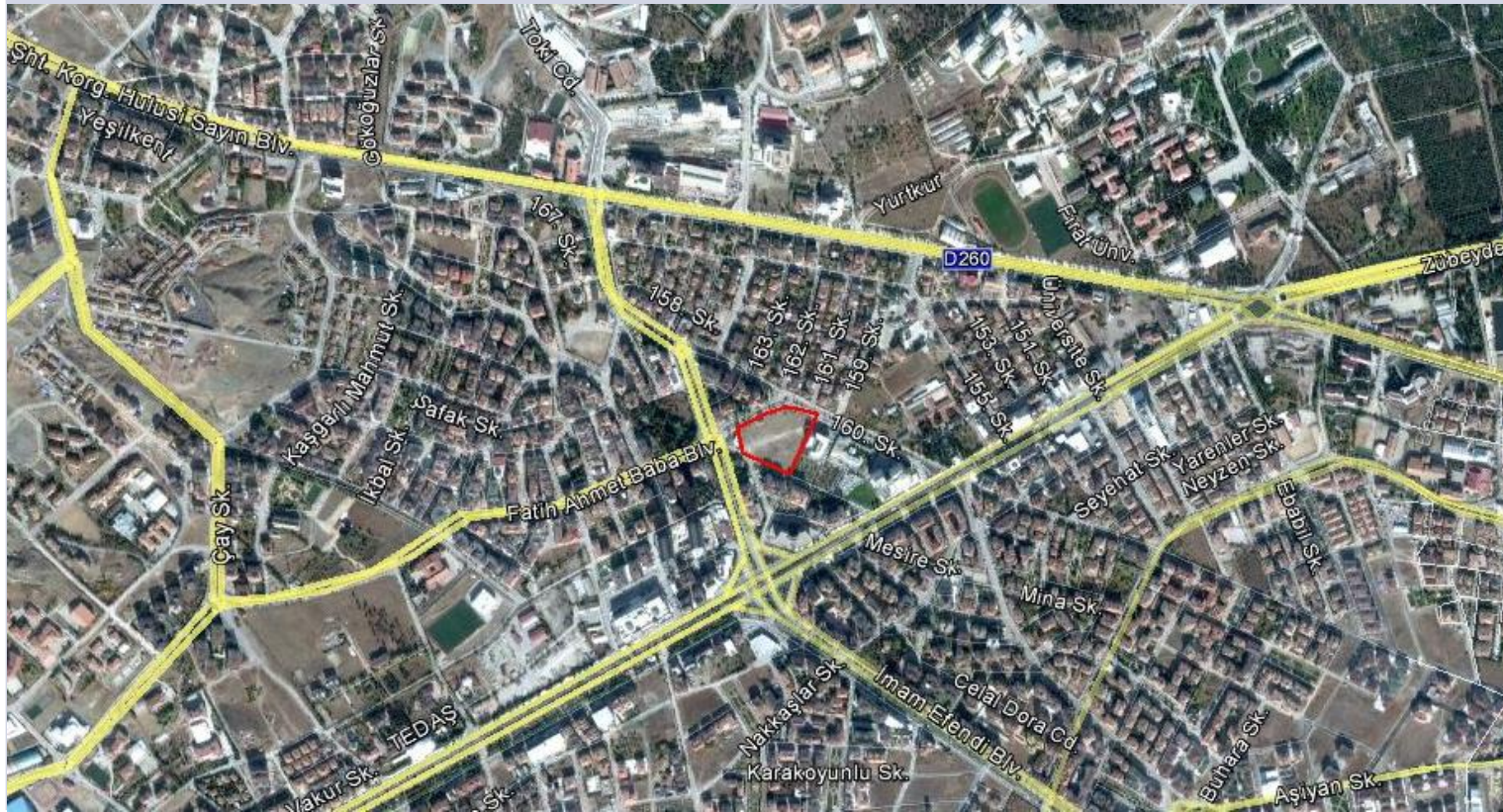

Sıra No	İl	İlçe	Mahalle	Ada	Parsel	Yüzölçümü	Hisse Payı	Hisse Alanı	Tapu Niteliği	İmar Durumu
23	Elazığ	Merkez	Sürsürü	1046	11	14,043.00	1/1	14,043.00	Arsa	Ticaret + Konut Alanı E:2,00 Yençok: 24,50 m.

TAKYİDAT

TAŞINMAZA AİT TAPU KAYDI

Zemin Tipi	: 0	Ada / Parsel	: 1046 / 11
Zemin No	: 75870196	Yüzölçüm	: 14.043,00
İl / İlçe	: ELAZIĞ / MERKEZ	Ana Taş. Nitelik	: ARSA
Kurum Adı	: Elazığ		
Mahalle / Köy Adı	: SÜRSÜRÜ		
Mevkii	: GEDİK KARAÇALI		
Cilt / Sayfa	: 155 / 15425		
Kayıt Durum	: Aktif		

TAŞINMAZ ŞERH / BEYAN / İRTİFAK

Ş/B/İ	Açıklama	Malik / Lehdar	Tarih - Yevmiye	Terkin Sebebi - Tarih - Yev
İrtifak	BU PARSEL İLE 77 ADA 1.PARSEL VE 73 ADA 2 PARSELLER LEHİNE VE 72 ADA 35 PARSEL 74 ADA 6,164. PARSELLER ALEYHİNE NEBEN EDEN VE DÜZÜMLÜ SU KUYULU VE SU GEÇİRME HAKLAR VAR.M: BU PARSEL İLE 73 ADA 2 PARSEL 74 ADA 1 PARSELLER LEHİNE 6,164 PARSELLER ALEYHİNE NENBADEN VE DÜZENLİ SU GEÇİRME HAKKI		01.07.1953 - 30	
İrtifak	H: BU PARSEL İLE 77 ADA 1 PARSEL VE 73 ADA 2 PARSEL LEHİNE 72 ADA 35 PARSEL 74 ADA 6,16,4 PARSELLER ALEYHİNE MENBADEN NEDEN EDEN VE DÜZÜMLÜ SU KUYULARINI VE SU GEÇİRME HAKKI VAR M: BU PARSEL İLE 73 ADA 2 PARSEL 74 ADA 1.PARSELLER LEHİNE VE 72 ADA 6,16,4 PARSELLER ALEYHİNE MENBADEN DÜZME SU KUYULARI VE SU GEÇİRME HAKKI		01.01.0001 - 30	

MÜLKİYET BİLGİLERİ

Sistem No	Malik	Elbirliği No	Hisse Pay/Payda	Metrekare	Edinme Sebebi - Tarih- Yev	Terkin Sebebi - Tarih- Yev
0	İLLER BANKASI A.Ş. GENEL MÜDÜRLÜĞÜ	0	1/1		İfraz İşlemi (TSM) - 26/03/2012 - 5463	

ALAN GÖRÜNTÜSÜ

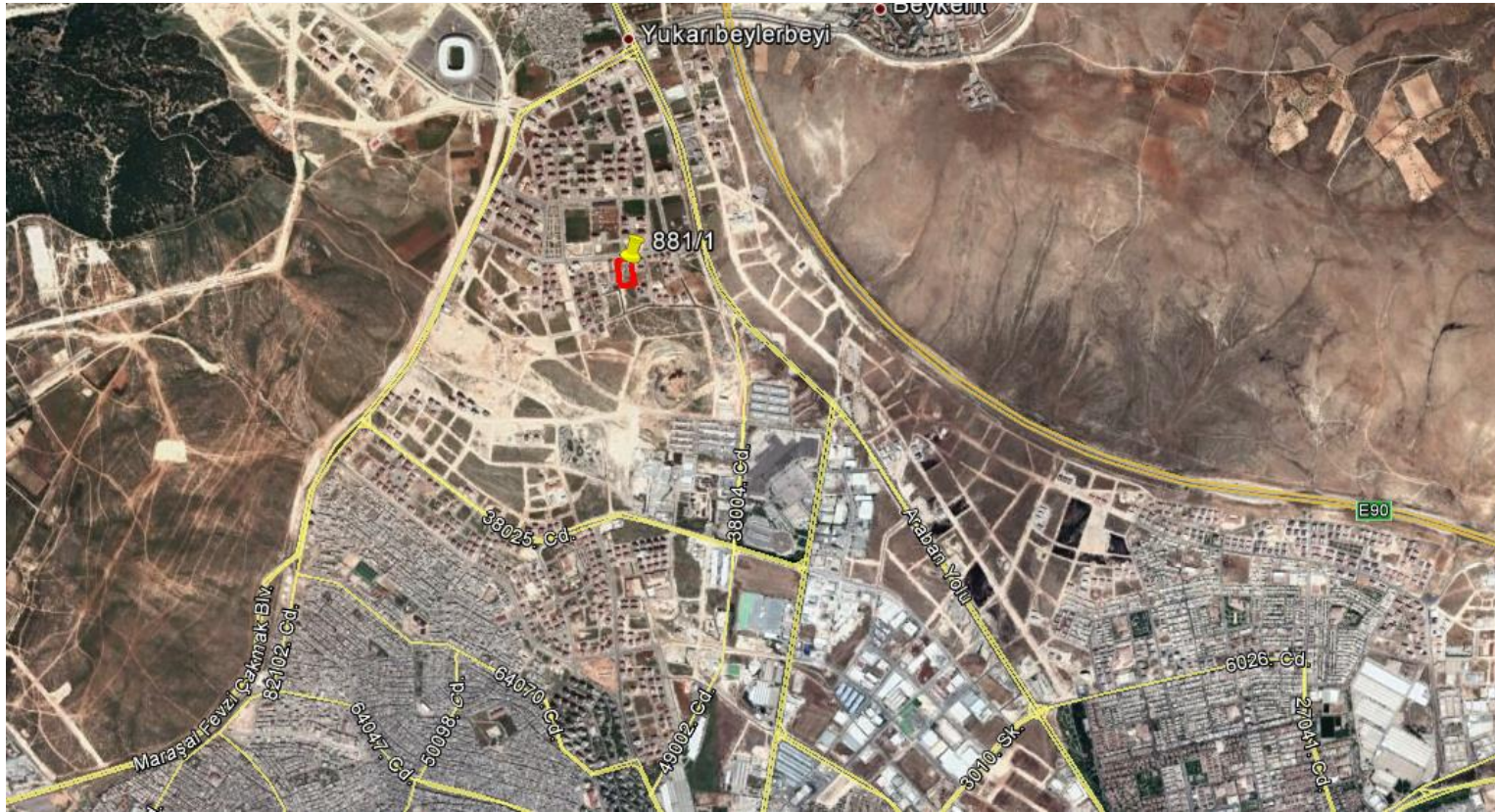

Sıra No	İl	İlçe	Mahalle	Ada	Parsel	Yüzölçümü	Hisse Payı	Hisse Alanı	Tapu Niteliği	İmar Durumu
24	Gaziantep	Şehitkamil	Yukarı Beylerbeyi	881	1	9,209.20	1/1	9,209.20	Arsa	Konut Alanı E:1,35 Yençok:24,50 m.

TAKYİDAT

TAŞINMAZA AİT TAPU KAYDI

Zemin Tipi	: 0	Ada / Parsel	: 881 / 1
Zemin No	: 77992954	Yüzölçüm	: 9.209,20
İl / İlçe	: GAZİANTEP / ŞEHİTKAMİL	Ana Taş. Nitelik	: Arsa
Kurum Adı	: Şehitkamil		
Mahalle / Köy Adı	: BEYLERBEYİ		
Mevkii	:		
Cilt / Sayfa	: 121 / 11959		
Kayıt Durum	: Aktif		

MÜLKİYET BİLGİLERİ

Sistem No	Malik	Elbirliği No	Hisse Pay/Payda	Metrekare	Edinme Sebebi - Tarih- Yev	Terkin Sebebi - Tarih- Yev
0	İLLER BANKASI A.Ş. VergiNo:4730030397 SicilNo:294227	0	1/1		Satış - 12/10/2018 - 52787	

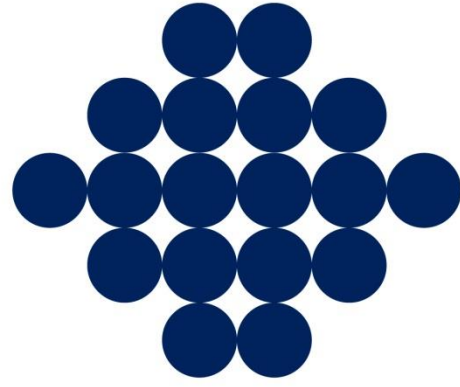

ILBANK

TÜRKİYE'NİN YAPICI GÜCÜ

T.C. ÇEVRE VE ŞEHİRCİLİK BAKANLIĞI İLGİLİ KURULUŞUDUR