

İSTANBUL BÜYÜKŞEHİR BELEDİYESİ İMAR VE ŞEHİRCİLİK DAİRE BAŞKANLIĞI ŞEHİR PLANLAMA MÜDÜRLÜĞÜ		
15.03.2013 Onanlı 1/5000 Ölçekli Şile İlçesi, Merkez Etkilenme Bölgesi Nazım İmar Planı'na Yapılan İtiraz İlgilinkli, 2013/3 ve 215 sayılı meclis kararı doğrultusunda hazırlanan plan değişikliğidir.		
İlçe: Şile	Pafta No: F-23-d-08-c	ÖLÇEK: 1/5000
ÇİZEN	Irem ÖZTEMİZ Y.Şehir Plancısı	
ŞEF	Ahmet Turan SEPETCİ Y.Şehir Plancısı	
MÜDÜR YARDIMCISI	Yusuf BURKUT Şehir Plancısı	
MÜDÜR	Gökhan YILMAZ Şehir Plancısı	
İMAR VE ŞEHİRCİLİK DAİRE BAŞKANI	Ahmet Eman GÖKAL İnşaat Mühendisi	

Istanbul Büyükşehir Belediye Meclisinin 15.03/2013 tarih ve 694 sayılı kararı ile aynen/tadilen kabul edilen ve 15.03/2013... tarihinde Büyükşehir Belediye Başkanınca onaylanan plana aski süresi içerisinde yapılan itirazlar üzerine İstanbul Büyükşehir Belediye Meclisinin 14.11/2013 tarih ve 2152 sayılı kararı ile aynen/tadilen kabul edilen kararın eki planlardır.

SEFER KÖKABAŞ
İmar Komitesi Başkanı
İstanbul Büyükşehir Belediyesi
İmar Komisyonu Başkanı

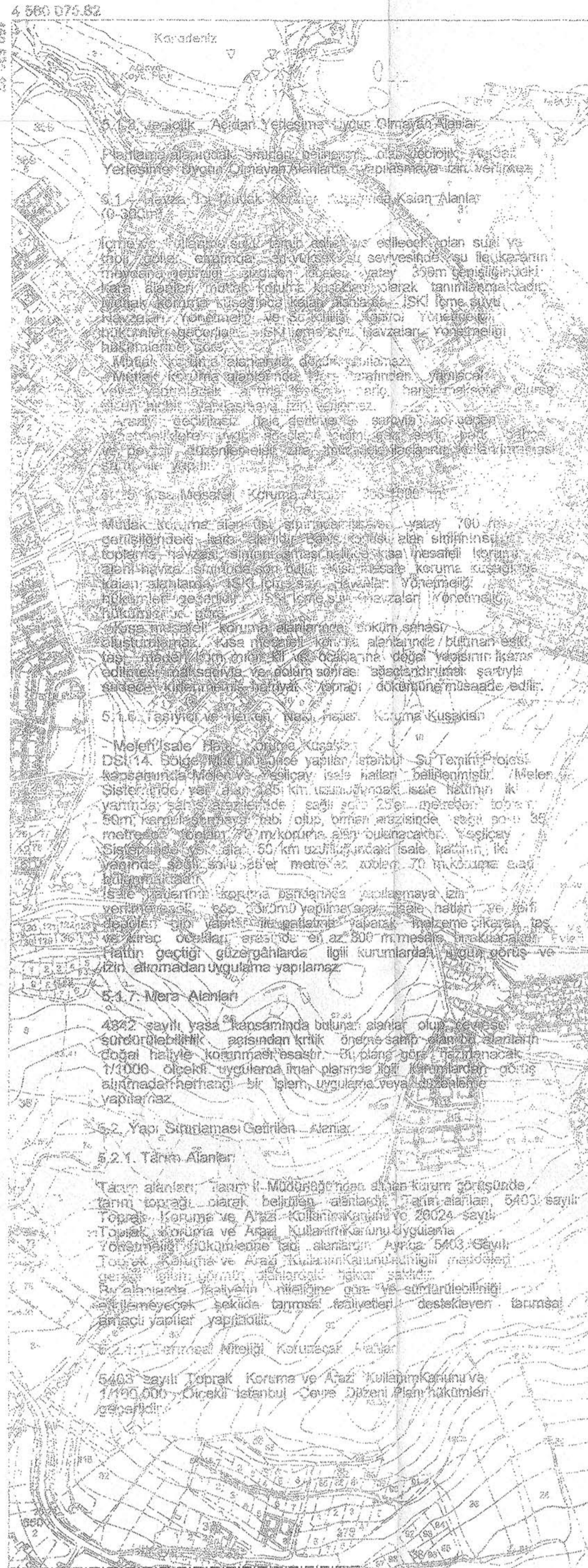

Istanbul Büyükşehir Belediye Meclisinin
15.03.2013 gün ve 694 sayılı kararı
doğrultusunda yapılan plan değişikliğidir.



İSTANBUL-F23-d-13-b

1:5000

01	02	03	04	05	06	07	08	09	10	11	12	13	14	15	16	17	18	19	20	21	22	23	24	25
----	----	----	----	----	----	----	----	----	----	----	----	----	----	----	----	----	----	----	----	----	----	----	----	----

Koordinatlar ve paha bölünmeleri
on son güncellenmiş TLTGA'ya bağlı
2005.0 ölçeğinde, GR800 ölçeğinde,
Transversal Mercator (TM) izdüşümünde,
düzlemli:
Tarih: 2007 tarihinde çekilen renkli hava
fotogrametrik ölçülen 1/1000 ölçekli
sayısal halihazır haritelerden genelölçüme
yöneltirilmesi ile oluşturulmuştur.
Yapılan Sığak ölçümlerle doğrulanmıştır.
Eşyolunluk eğilimi en az 5 m'dir.
Yükseklik formu: ANA-KENT + MNO + KUTLUSEY
(Çizim Ölçümleri)

Proje Yöneticisi
Alihan ÇETİNKAYA
Harita Mühendisi

MUSTAFA HALCI
Harita Mühendisi
Ömer AYDIN
Harita Mühendisi (Şef)
Sait KANATAS
Müdür Yardımcısı

ONAY
İstanbul İline ait 1/1000 ölçekli Sayısal Fotogrametrik
Halihazır Haritalardan Üretilerek Onaylanmıştır.
İstanbul Büyükşehir Belediye Başkanlığı
27.01.2013

Yılmaz YILDIZ
Harita Mühendisi

İrfan UZUN
Genel Sekreter Yardımcısı