

## CUMHURBAŞKANI KARARI

**Karar Sayısı: 3368**

Tekirdağ İli, Süleymanpaşa İlçesi, Altınova Mahallesi sınırları içerisinde bulunan bazı alanların kentsel dönüşüm ve gelişim proje alanı ilan edilmesine ilişkin ekli Kararın yürürlüğe konulmasına, 5393 sayılı Belediye Kanununun 73 üncü maddesi gereğince karar verilmiştir.

5 Ocak 2021

**Recep Tayyip ERDOĞAN**  
CUMHURBAŞKANI

**5/1/2021 TARİHLİ VE 3368 SAYILI  
CUMHURBAŞKANI KARARININ EKİ**

**KARAR**

**Kentsel dönüşüm ve gelişim proje alanı**

**MADDE 1-** (1) Tekirdağ İli, Süleymanpaşa İlçesi, Altınova Mahallesi sınırları içerisinde bulunan ve ekli kroki ile listede sınır ve koordinatları gösterilen alan, kentsel dönüşüm ve gelişim proje alanı ilan edilmiştir.

(2) Birinci fıkra kapsamında ilan edilen kentsel dönüşüm ve gelişim proje alanı içerisinde yer alan ve harca esas değer üzerinden belediyelere devredilen Hazineye ait taşınmazlar, kentsel dönüşüm ve gelişim amacına yönelik imar planı ve uygulaması yapılmadan satılamaz.

**Yürürlük**

**MADDE 2-** (1) Bu Karar yayımı tarihinde yürürlüğe girer.

**Yürütme**

**MADDE 3-** (1) Bu Karar hükümlerini Çevre ve Şehircilik Bakanı yürütür.

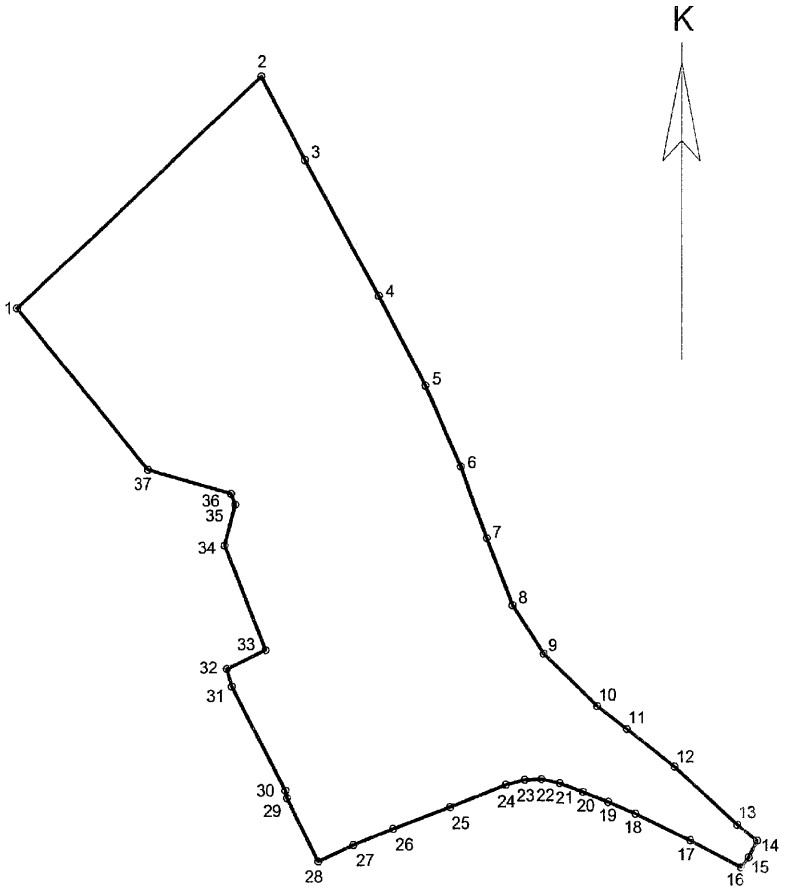

Alan Büyüklüğü : 14,49 Hektar

TEKİRDAĞ İLİ, SÜLEYMANPAŞA İLÇESİ,  
ALTINOVA MAHALLESİ

KENTSEL DÖNÜŞÜM VE GELİŞİM PROJE ALANI  
SINIR KROKİSİ

TEKİRDAĞ İLİ, SÜLEYMANPAŞA İLÇESİ,

ALTINOVA MAHALLESİ

KENTSEL DÖNÜŞÜM VE GELİŞİM PROJE ALANI

KOORDİNAT LİSTESİ

Nokta No	Y	X
1	540610.363	4535756.920
2	540819.410	4535943.439
3	540856.762	4535875.692
4	540919.578	4535765.921
5	540959.232	4535693.151
6	540989.151	4535627.729
7	541011.173	4535569.099
8	541033.552	4535514.394
9	541060.352	4535474.609
10	541106.233	4535431.574
11	541131.627	4535412.853
12	541172.405	4535382.084
13	541226.459	4535334.693
14	541243.293	4535321.755
15	541236.077	4535308.205
16	541229.435	4535300.277
17	541186.005	4535322.124
18	541139.182	4535343.946
19	541115.728	4535353.469
20	541094.123	4535361.471
21	541073.984	4535368.806
22	541058.380	4535372.007
23	541043.843	4535371.474
24	541027.662	4535367.503
25	540979.873	4535349.535
26	540931.342	4535332.124
27	540897.723	4535319.065
28	540867.736	4535305.621
29	540840.936	4535357.287
30	540839.555	4535363.365
31	540793.740	4535448.192
32	540789.473	4535462.729
33	540822.837	4535478.175
34	540787.690	4535563.738
35	540796.841	4535597.555
36	540793.260	4535606.308
37	540722.045	4535625.803

PROJEKSİYON: UTM 3

COĞRAFİ VERİLERE İLİŞKİN DATUM: ITRF 96

DİLİM ORTA MERİDYENİ: 27 (DERECE)

DİLİM GENİŞLİĞİ: 3 (DERECE)