

Özelleştirme İdaresi Başkanlığından:

ÖZELLEŞTİRME YÜKSEK KURULU KARARI

Tarih : 17/01/2018
Karar No : 2018/05
Konu : İmar Planı Değişikliği.

Özelleştirme Yüksek Kurulu'nca;

Özelleştirme İdaresi Başkanlığı'nın 12.09.2017 tarihli ve 26 sayılı yazısına istinaden;

1- Mülkiyeti Karayolları Genel Müdürlüğü ve Maliye Hazinesine ait Ankara ili, Yenimahalle ilçesi, Akköprü Mahallesi 1768 ada 82, 83, 84, 85 ve 86 parseller, 5050 ada 4 parsel ve 6243 ada 2 parsel ile Varlık Mahallesi 6250 ada 1 ve 2 parsellere ilişkin "Ticaret + Konut Alanı (E: 2.20, Yençok: Serbest), Park ve Yol" kullanım kararlarını getiren 1/25.000 ölçekli Başkent Ankara Nazım İmar Planı Değişikliği, 1/5.000 ölçekli Nazım İmar Planı Değişikliği ve 1/1.000 ölçekli Uygulama İmar Planı Değişikliğinin onaylanmasına,

2- Onaylanan imar planlarının Resmi Gazetede yayımlanmasını müteakip, bilgi ve gereği için ilgili kurum ve kuruluşlara gönderilmesine,

karar verilmiştir.

**ANKARA İLİ YENİMAHALLE İLÇESİ
VARLIK MAHALLESİ 6250/1, 6250/2,
AKKÖPRÜ MAHALLESİ 1768/82, 1768/83, 1768/84
1768/85, 1768/86, 6243/2 VE 5050/4 NO.LU PARSELLER
2023 BAŞKENT ANKARA NAZIM İMAR PLANI DEĞİŞİKLİĞİ**

**GÖSTERİM
SINIRLAR**

 PLAN ONAMA SINIRI

KENTSEL ALAN KULLANIMI

 KENTSEL GELİŞME ALANI

KORUMA ALANLARI

 JEOLOJİK AÇIDAN ÖNLEM ALINMASI GEREKLİ ALAN

ULAŞIM

 KENT İÇİ YOLLAR



PLAN ADI	:	ANKARA İLİ, YENİMAHALLE İLÇESİ, AKKÖPRÜ MAHALLESİ 1768 ADA 82, 83, 84, 85 VE 86 PARSELLER, 5050 ADA, 4 PARSEL VE 6243 ADA 2 PARSEL İLE VARLIK MAHALLESİ 6250 ADA 1 VE 2 PARSELLERE İLİŞKİN 1/25.000 ÖLÇEKLİ BAŞKENT ANKARA NAZIM İMAR PLANI DEĞİŞİKLİĞİ
İLİ	:	ANKARA
İLÇESİ	:	YENİMAHALLE
AÇIKLAMA	:	ONAYLI 1/25.000 ÖLÇEKLİ BAŞKENT ANKARA NAZIM İMAR PLANI DEĞİŞİKLİĞİNİN KÜÇÜLTÜLMÜŞ HALİDİR. DETAYLI BİLGİ İLGİLİ BELEDİYESİNDEN ALINABİLİR.

ANKARA İLİ YENİMAHALLE İLÇESİ
VARLIK MAHALLESİ 6250/1, 6250/2,
AKKÖPRÜ MAHALLESİ 1768/82, 1768/83, 1768/84,
1768/85, 1768/86, 6243/2 VE 5050/4 NO.LU PARSELLER

NAZIM İMAR PLANI

KÖYENİM
SINIRLARI

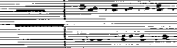

KONTROL ALAN KULLANIMI

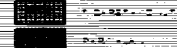

KORUMA ALANLARI

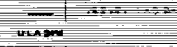

ULAŞIM



ÖLÇEK : 1 : 5 000



PLAN ADI	:	ANKARA İLİ, YENİMAHALLE İLÇESİ, AKKÖPRÜ MAHALLESİ 1768 ADA 82, 83, 84, 85 VE 86 PARSELLER, 5050 ADA, 4 PARSEL VE 6243 ADA 2 PARSEL İLE VARLIK MAHALLESİ 6250 ADA 1 VE 2 PARSELLERE İLİŞKİN 1/5.000 ÖLÇEKLİ NAZIM İMAR PLANI DEĞİŞİKLİĞİ
İLİ	:	ANKARA
İLÇESİ	:	YENİMAHALLE
AÇIKLAMA	:	ONAYLI 1/5.000 ÖLÇEKLİ NAZIM İMAR PLANI DEĞİŞİKLİĞİNİN KÜÇÜLTÜLMÜŞ HALİDİR. DETAYLI BİLGİ İLGİLİ BELEDİYESİNDEN ALINABİLİR.

ANKARA İLİ YENİMAHALLE İLÇESİ
VARLIK MAHALLESİ 6250/1, 6250/2
AKKÖPRÜ MAHALLESİ 1768/82, 1768/83, 1768/84
1768/85, 1768/86, 6243/2 VE 5050/4 NO'LU PARSELLER
UYGULAMA İMAR PLANI DEĞİŞİKLİĞİ

ÖZETLEMİŞ

SİMELEME

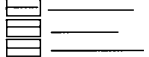

ÖLÇEK: 1/1.000

KENTİÇERİ KILAVUZ KURALLARI

KENTİÇERİ KILAVUZ KURALLARI

KENTİÇERİ KILAVUZ KURALLARI

KENTİÇERİ KILAVUZ KURALLARI

KENTİÇERİ KILAVUZ KURALLARI

KENTİÇERİ KILAVUZ KURALLARI

KENTİÇERİ KILAVUZ KURALLARI

KENTİÇERİ KILAVUZ KURALLARI

KENTİÇERİ KILAVUZ KURALLARI

KENTİÇERİ KILAVUZ KURALLARI

KENTİÇERİ KILAVUZ KURALLARI

KENTİÇERİ KILAVUZ KURALLARI

KENTİÇERİ KILAVUZ KURALLARI

KENTİÇERİ KILAVUZ KURALLARI

KENTİÇERİ KILAVUZ KURALLARI

KENTİÇERİ KILAVUZ KURALLARI

KENTİÇERİ KILAVUZ KURALLARI

KENTİÇERİ KILAVUZ KURALLARI

KENTİÇERİ KILAVUZ KURALLARI

KENTİÇERİ KILAVUZ KURALLARI

KENTİÇERİ KILAVUZ KURALLARI

KENTİÇERİ KILAVUZ KURALLARI

KENTİÇERİ KILAVUZ KURALLARI

KENTİÇERİ KILAVUZ KURALLARI

KENTİÇERİ KILAVUZ KURALLARI

KENTİÇERİ KILAVUZ KURALLARI

KENTİÇERİ KILAVUZ KURALLARI

KENTİÇERİ KILAVUZ KURALLARI

KENTİÇERİ KILAVUZ KURALLARI

KENTİÇERİ KILAVUZ KURALLARI

KENTİÇERİ KILAVUZ KURALLARI

KENTİÇERİ KILAVUZ KURALLARI

KENTİÇERİ KILAVUZ KURALLARI

KENTİÇERİ KILAVUZ KURALLARI

KENTİÇERİ KILAVUZ KURALLARI

KENTİÇERİ KILAVUZ KURALLARI

KENTİÇERİ KILAVUZ KURALLARI

KENTİÇERİ KILAVUZ KURALLARI

KENTİÇERİ KILAVUZ KURALLARI

KENTİÇERİ KILAVUZ KURALLARI

KENTİÇERİ KILAVUZ KURALLARI

KENTİÇERİ KILAVUZ KURALLARI

KENTİÇERİ KILAVUZ KURALLARI

KENTİÇERİ KILAVUZ KURALLARI

KENTİÇERİ KILAVUZ KURALLARI

KENTİÇERİ KILAVUZ KURALLARI

KENTİÇERİ KILAVUZ KURALLARI

KENTİÇERİ KILAVUZ KURALLARI

KENTİÇERİ KILAVUZ KURALLARI

PLAN ADI : ANKARA İLİ, YENİMAHALLE İLÇESİ, AKKÖPRÜ MAHALLESİ 1768 ADA 82, 83, 84, 85 VE 86 PARSELLER, 5050 ADA, 4 PARSEL VE 6243 ADA 2 PARSEL İLE VARLIK MAHALLESİ 6250 ADA 1 VE 2 PARSELLERE İLİŞKİN 1/1.000 ÖLÇEKLİ UYGULAMA İMAR PLANI DEĞİŞİKLİĞİ

İLİ : ANKARA

İLÇESİ : YENİMAHALLE

AÇIKLAMA : ONAYLI 1/1.000 ÖLÇEKLİ UYGULAMA İMAR PLANI DEĞİŞİKLİĞİNİN KÜÇÜLTÜLMÜŞ HALİDİR. DETAYLI BİLGİ İLGİLİ BELEDİYESİNDEN ALINABİLİR.

