

01	02	03	04	05	06	07	08	09	10	11	12	13	14	15	16	17	18
19	20	21	22	23	24	25	26	27	28	29	30	31	32	33	34	35	36

GÜMÜŞLÜK
(MUĞLA)
N18-c-16-d-2-b
N18-c-16-a-3-c

İTİFAK KOORDİNAT SİSTEMİNDE VE 2000.0
EPOCUNA SAĞSUN HARİTA MÜHÜRÜ İTİFAK
LTD.ŞTİ. VE ÖZELER MÜHÜRÜ İTİFAK
TÜZETİCİ A.Ş. ORTAK GİRİŞİMİ TARAFINDAN
YAPILAN İZDEDET HALKAZIR HARİTA
ONANMIŞTIR.
08/09/2012



İTİFAK BANKASI ANONİM ŞİRKETİ
A. SERDAR İTİFAK
ŞEHİRCİLİK BAKANI

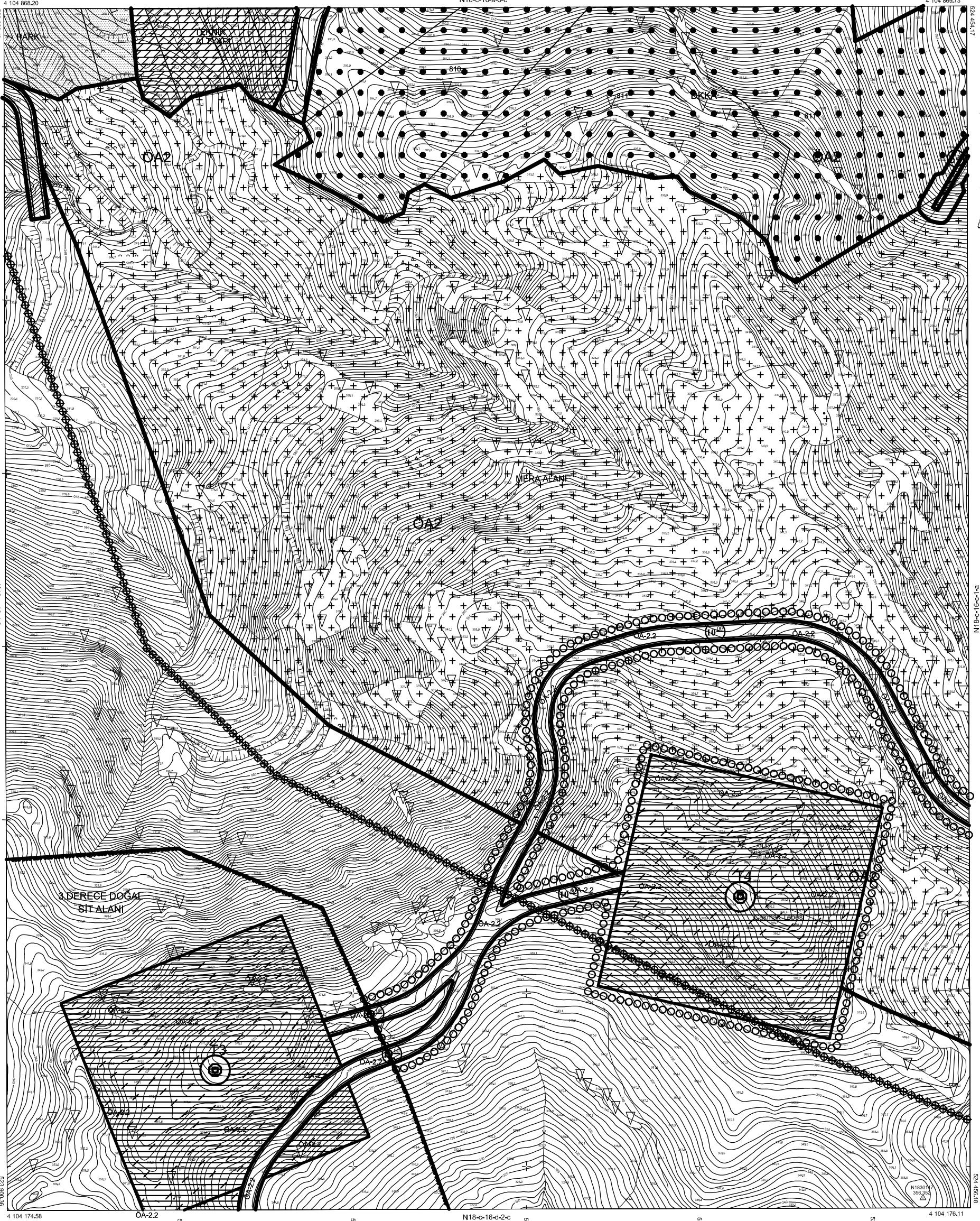

PAFTA 2011 TARİHİNDE ÇEKİLEN FOTOĞRAFLARDAN
FOTOGRAFİYERİK YÖNTEME DİREKTİVE OLUP BİNALAR
ÇİZİMLERİNE İLAKİ ÇİZİM VE KATI PAKETİ GİZLENDİĞİ
ÇİZİMLER BAYTAL DATA'DA MEVCUTTUR.

1/1000

MÜTEAHHİT : SAĞSUN HARİTA MÜHÜRÜ
TARAFINDAN VE ÖZELER MÜHÜRÜ İTİFAK
TÜZETİCİ A.Ş. ORTAK GİRİŞİMİ

GÜMÜŞLÜK N18-c-16-d-2-b
(MUĞLA)