

UŞAK İLİ MERKEZ İLÇESİ ATATÜRK MAHALLESİ 257 ADA 117 PARSEL NAZIM İMAR PLANI DEĞİŞİKLİĞİ

GÖSTERİM

SINIRLAR

--- NAZIM İMAR PLANI DEĞİŞİKLİĞİ ONAMA SINIRI

--- MÜLKİYET SINIRI

KENTSEL ALAN KULLANIMI

--- TİCARET ALANI

--- PARK

YAPI YASAĞI YA DA SINIRLAMA GETİRİLEN ALANLAR

Ö.A. ÖNLEMLİ ALANLAR

ULAŞIM

(12m) ARAÇ YOLU



ÖLÇEK: 1/5000

İli : UŞAK

İlçesi : MERKEZ

ADA/PARSEL : 257 ADA 117 NO.LU PARSEL

PLAN ADI : UŞAK İLİ, MERKEZ İLÇESİ, ATATÜRK MAHALLESİ, 257 ADA 117 NO.LU PARSELE YÖNELİK 1/5.000 ÖLÇEKLİ NAZIM İMAR PLANI DEĞİŞİKLİĞİ

AÇIKLAMA : ONAYLI İMAR PLANININ KÜÇÜLTÜLMÜŞ HALİDİR. DETAYLI BİLGİ İLGİLİ BELEDİYESİNDEN TEMİN EDİLEBİLİR.

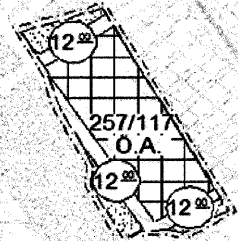

**UŞAK İLİ MERKEZ İLÇESİ ATATÜRK MAHALLESİ
257 ADA 117 PARSEL
UYGULAMA İMAR PLANI DEĞİŞİKLİĞİ**

GÖSTERİM

SINIRLAR

 PLAN DEĞİŞİKLİĞİ ONAMA SINIRI

 MÜLKİYET SINIRI

 YAPI YAKLAŞMA SINIRI

KENTSEL ALAN KULLANIMI

 TOPTAN TİCARET ALANI

 PARK

YAPI YASAĞI YA DA SINIRLAMA GETİRİLEN ALANLAR

 Ö.A. ÖNLEMLİ ALANLAR

ULAŞIM

 TRAFİK YOLU

 YAYA VE SERVİS YOLLARI

ÖLÇEK: 1/1000

Belediye Meclis Kararı: 19/05/2011 tarih ve 23 sayılı
Kararı ile onaylanmıştır.

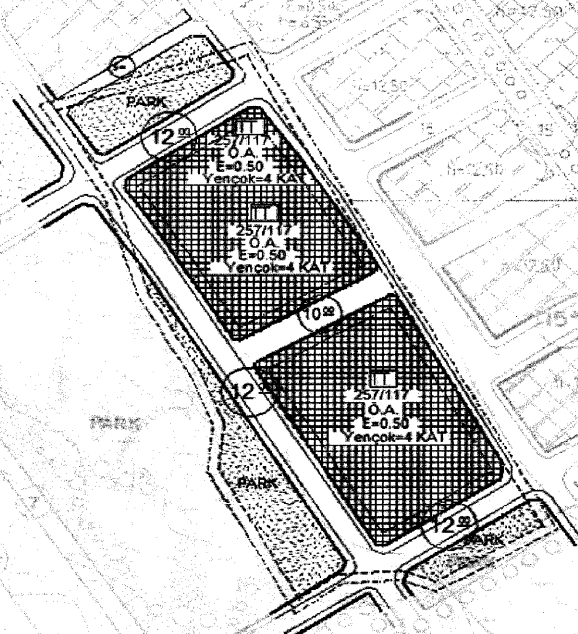

İLİ : UŞAK

İLÇESİ : MERKEZ

ADA/PARSEL : 257 ADA 117 NO.LU PARSEL

PLAN ADI : UŞAK İLİ, MERKEZ İLÇESİ, ATATÜRK MAHALLESİ, 257 ADA 117 NO.LU PARSELE YÖNELİK 1/1.000 ÖLÇEKLİ UYGULAMA İMAR PLANI

AÇIKLAMA : ONAYLI İMAR PLANLARININ KÜÇÜLTÜLMÜŞ HALİDİR. DETAYLI BİLGİ İLGİLİ BELEDİYESİNDEN TEMİN EDİLEBİLİR.