

ILBANK
TÜRKİYE’NİN YAPICI GÜCÜ
T.C. ÇEVRE VE ŞEHİRCİLİK BAKANLIĞI İLGİLİ KURULUŞUDUR

SATIŞI PLANLANAN TAŞINMAZ BİLGİLERİ

KASIM 2018

ALAN GÖRÜNTÜSÜ

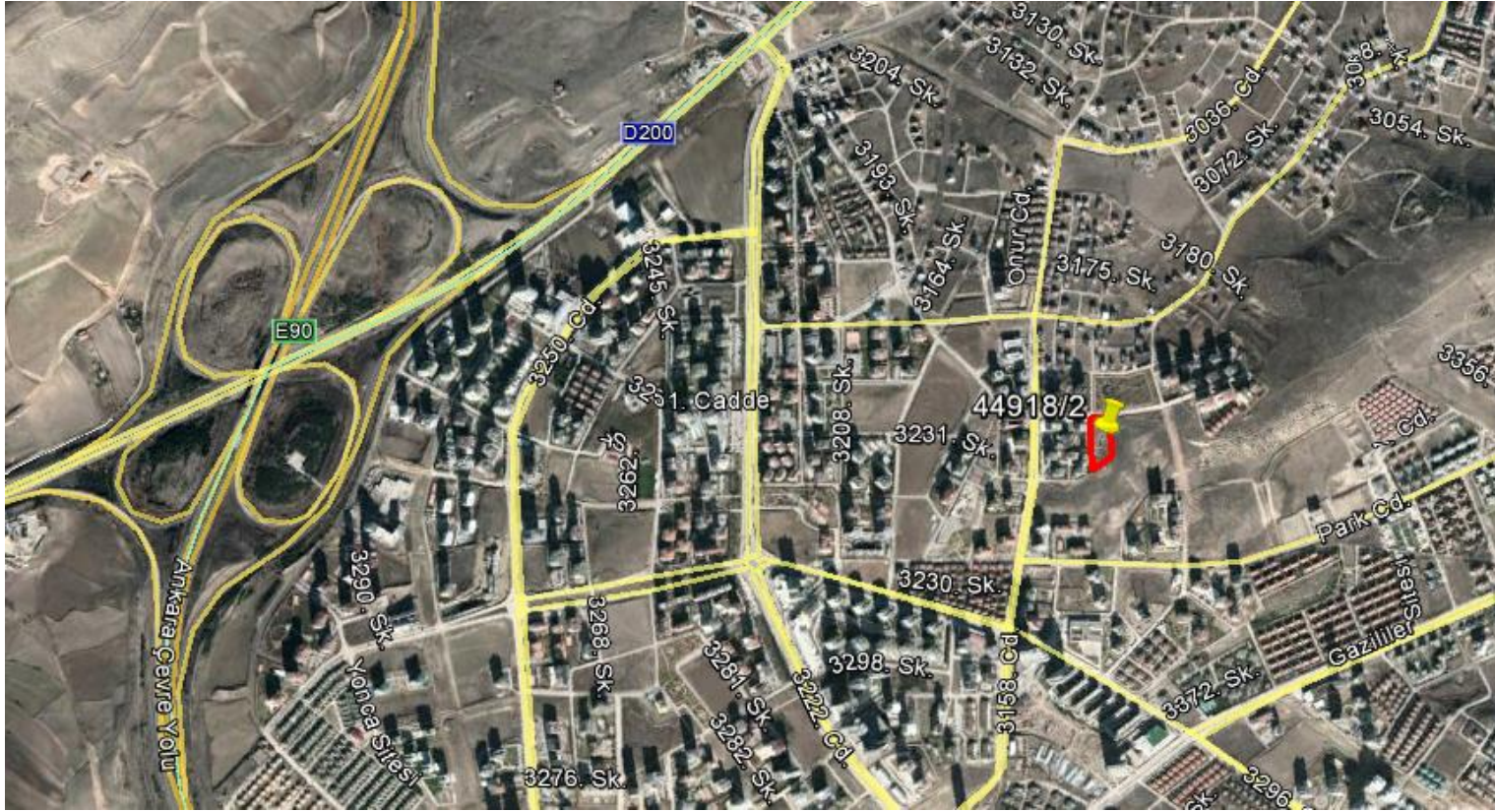

Sıra No	İl	İlçe	Mahalle	Ada	Parsel	Yüzölçümü	Hisse Payı	Hisse Alanı	Tapu Niteliği	İmar Durumu
1	Ankara	Çankaya	Alacaatlı	44918	2	6,372.00	1/1	6,372.00	Tarla	Konut E:1.00

TAKYİDAT

TAŞINMAZA AİT TAPU KAYDI

Zemin Tipi	: 0	Ada / Parsel	: 44918 / 2
Zemin No	: 1602798	Yüzölçüm	: 6.372,00
İl / İlçe	: ANKARA / ÇANKAYA	Ana Taş. Nitelik	: TARLA
Kurum Adı	: Çankaya		
Mahalle / Köy Adı	: ALACAATLI		
Mevkii	:		
Cilt / Sayfa	: 63 / 6144		
Kayıt Durum	: Aktif		

MÜLKİYET BİLGİLERİ

Sistem No	Malik	Elbirliği No	Hisse Pay/Payda	Metrekare	Edinme Sebebi - Tarih- Yev	Terkin Sebebi - Tarih- Yev
0	İLLER BANKASI ANONİM ŞİRKETİ VergiNo:4730030397 SicilNo:294227	0	1/1		Satış - 12/10/2018 - 52787	
Ş/B/İ Beyan	Açıklama Y.MAHALLE BEL.BŞK.İMAR MÜDÜRLÜĞÜ NÜN 5.3.2002 GÜN 1874 SAYILI YAZILARI İLE İMAR BORCU VARDIR.5.3.2002 TARİH 303 SAYI		Malik / Lehdar		Tarih - Yevmiye 01.01.0001 - 0	Terkin Sebebi - Tarih - Yev

ALAN GÖRÜNTÜSÜ



Sıra No	il	ilçe	Mahalle	Ada	Parsel	Yüzölçümü	Hisse Payı	Hisse Alanı	Tapu Niteliği	İmar Durumu
2	Ankara	Çankaya	Alacaatlı	44926	3	5,453.00	1/1	5,453.00	Tarla	Konut E:1.00

TAKYİDAT

TAŞINMAZA AİT TAPU KAYDI

Zemin Tipi	: 0	Ada / Parsel	: 44926 / 3
Zemin No	: 1527734	Yüzölçüm	: 5.453,00
İl / İlçe	: ANKARA / ÇANKAYA	Ana Taş. Nitelik	: TARLA
Kurum Adı	: Çankaya		
Mahalle / Köy Adı	: ALACAATLI		
Mevkii	:		
Cilt / Sayfa	: 63 / 6160		
Kayıt Durum	: Aktif		

MÜLKİYET BİLGİLERİ

Sistem No	Malik	Elbirliği No	Hisse Pay/Payda	Metrekare	Edinme Sebebi - Tarih- Yev	Terkin Sebebi - Tarih- Yev
0	İLLER BANKASI ANONİM ŞİRKETİ VergiNo:4730030397 SicilNo:294227	0	1/1		Satış - 12/10/2018 - 52787	
Ş/B/İ Beyan	Açıklama Y.MAHALLE BEL.BSK.İMAR MÜD.NÜN 5.3.2002 GÜN 1874 SAY.YAZ.İLE İMAR BORCU VARDIR.5.3.2002 TARİH 303 SAYI		Malik / Lehdar		Tarih - Yevmiye 01.01.0001 - 0	Terkin Sebebi - Tarih - Yev

ALAN GÖRÜNTÜSÜ

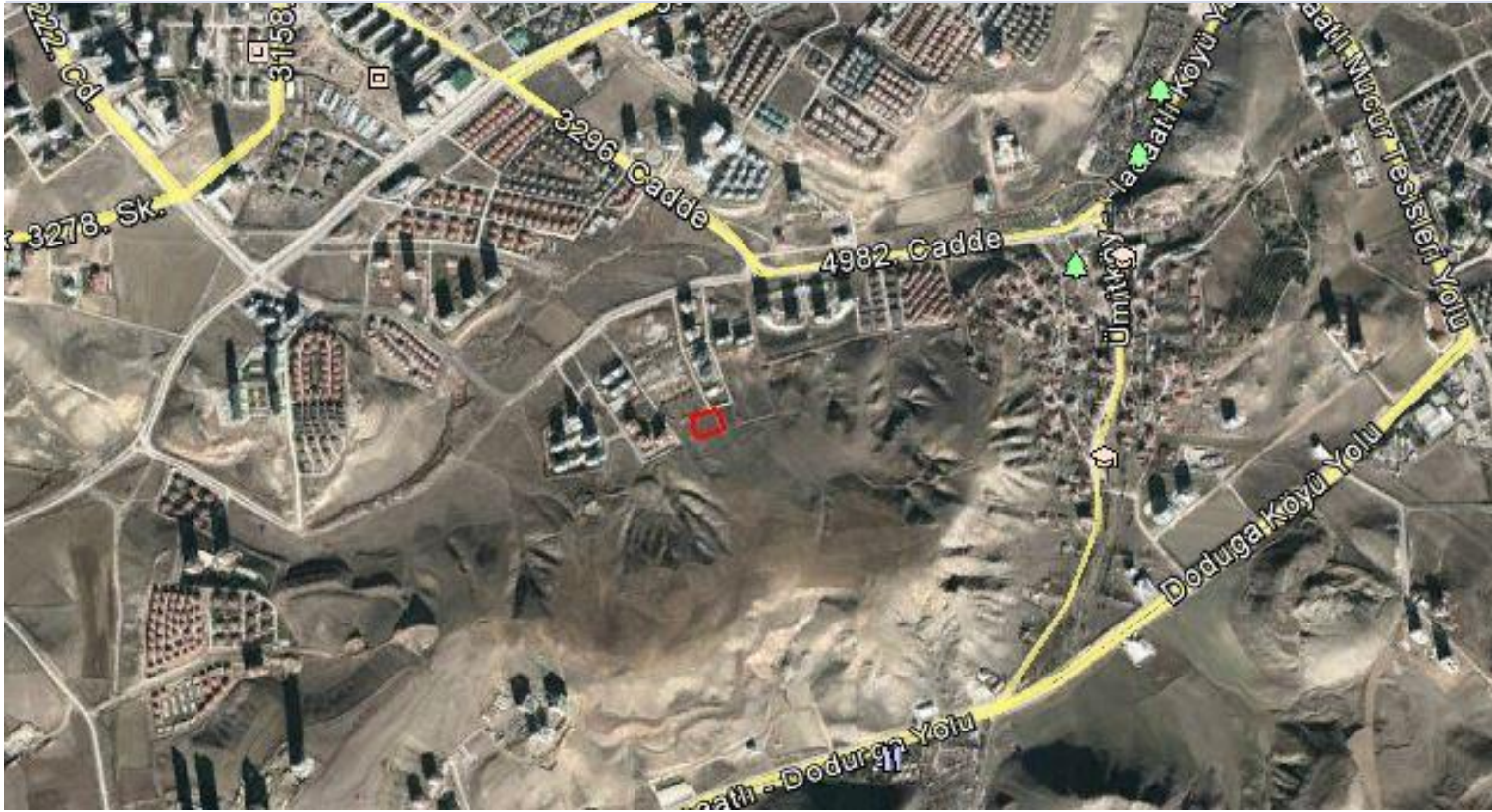

Sıra No	il	ilçe	Mahalle	Ada	Parsel	Yüzölçümü	Hisse Payı	Hisse Alanı	Tapu Niteliği	İmar Durumu
3	Ankara	Çankaya	Alacaatlı	60714	2	3,213.00	1/1	3,213.00	Arsa	Konut E:0,50

TAKYİDAT

Taşınmaz Tipi:	AnaTasinmaz	Ada/Parsel:	60714/2
Taşınmaz ID:	1528541	Yüzölçüm (m2) :	3213.00
İl/ilçe	ANKARA/ÇANKAYA	Ana Taşınmaz Nitelik:	ARSA
Kurum Adı:	Çankaya TM		
Mahalle/Köy Adı:	ALACAATLI M		
Mevkii:			
Cilt/Sayfa No:	69/6734		
Kayıt Durum:	Aktif		

MÜLKİYET BİLGİLERİ

(Hisse) Sistem No	Malik	El Birliği No	Hisse Pay/Payda	Metrekare	Edinme Sebebi-Tarih-Yevmiye	Terkin Sebebi-Tarih-Yevmiye
(H1) 315682367	(SN:1907784) İLLER BANKASI ANONİM ŞİRKETİ VKN:4730030397	-	1 / 1	3213.00	Çankaya TM Trampa 02/10/2015 - 62255	-

Ş/B/İ	Açıklama	Malik/Lehtar	Kurum Tarih-Yevmiye	Kurum Terkin Sebebi-Tarih-Yevmiye
Beyan	İMAR BORCU VARDIR.	-	Yenimahalle 2.Bölge (Birleştirildi) TM 01/01/1900 - 6501	-

ALAN GÖRÜNTÜSÜ

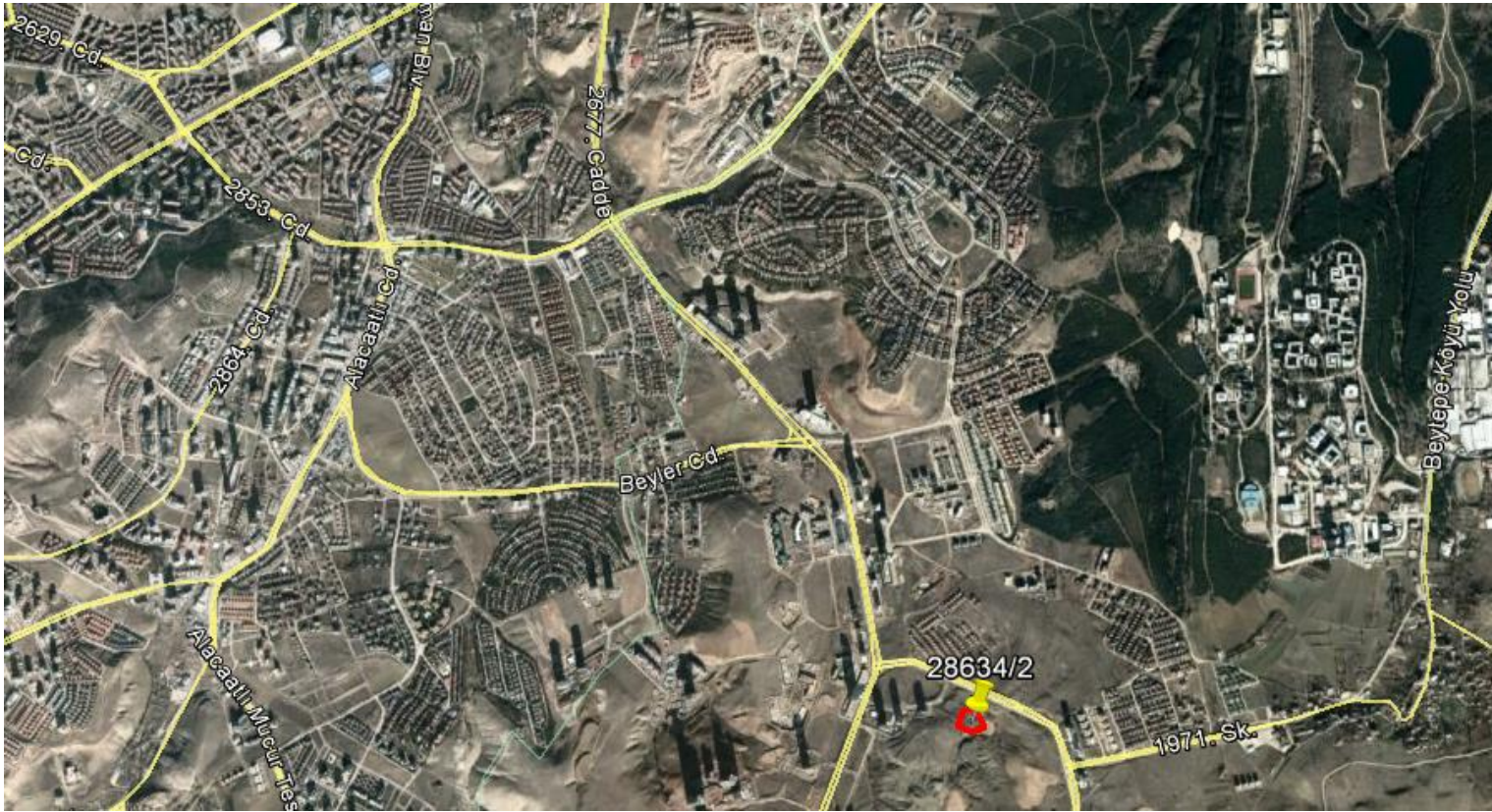

Sıra No	İl	İlçe	Mahalle	Ada	Parsel	Yüzölçümü	Hisse Payı	Hisse Alanı	Tapu Niteliği	İmar Durumu
4	Ankara	Çankaya	Beytepe	28634	2	7,076.00	1/1	7,076.00	Arsa	Konut E:1.30

TAKYİDAT

TAŞINMAZA AİT TAPU KAYDI

Zemin Tipi	: 0	Ada / Parsel	: 28834 / 2
Zemin No	: 37230922	Yüzölçüm	: 7.076,00
İl / İlçe	: ANKARA / ÇANKAYA	Ana Taş. Nitelik	: Arsa
Kurum Adı	: Çankaya		
Mahalle / Köy Adı	: LODUMU (BEYTEPE KÖYÜ)		
Mevkii	:		
Cilt / Sayfa	: 99 / 9732		
Kayıt Durum	: Aktif		

MÜLKİYET BİLGİLERİ

Sistem No	Malik	Elbirliği No	Hisse Pay/Payda	Metrekare	Edinme Sebebi - Tarih- Yev	Terkin Sebebi - Tarih- Yev
0	İLLER BANKASI ANONİM ŞİRKETİ VergiNo:4730030397 SicilNo:294227	0	1/1		Satış - 12/10/2018 - 52787	

ALAN GÖRÜNTÜSÜ

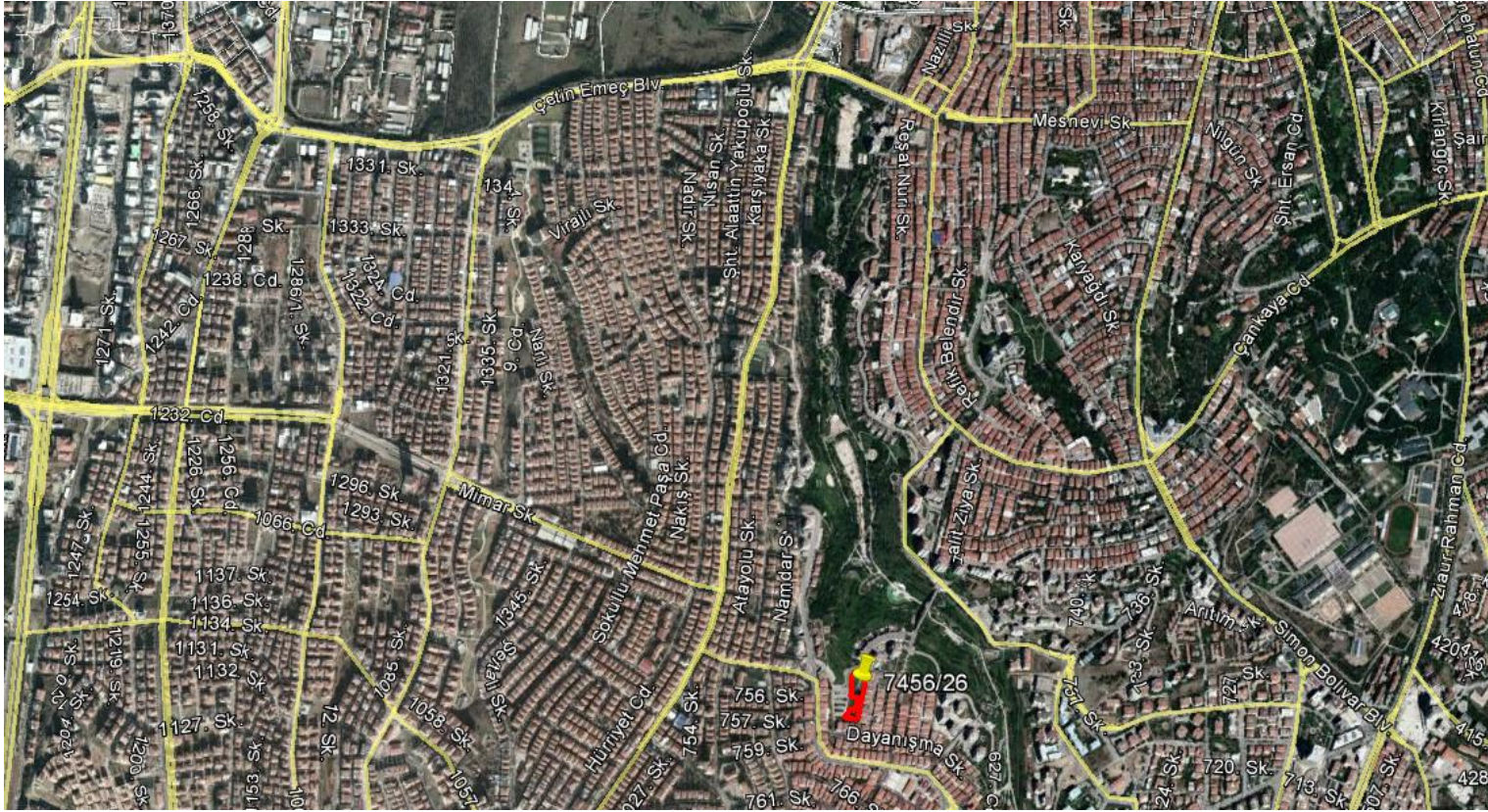

Sıra No	İl	İlçe	Mahalle	Ada	Parsel	Yüzölçümü	Hisse Payı	Hisse Alanı	Tapu Niteliği	İmar Durumu
5	Ankara	Çankaya	Dikmen	7456	26	5,235.00	1/1	5,235.00	Arsa	Konut H=15.50

TAKYİDAT

TAŞINMAZA AİT TAPU KAYDI

Zemin Tipi	: 0	Ada / Parsel	: 7456 / 26
Zemin No	: 40529722	Yüzölçüm	: 5.235,00
İl / İlçe	: ANKARA / ÇANKAYA	Ana Taş. Nitelik	: ARSA
Kurum Adı	: Çankaya		
Mahalle / Köy Adı	: DİKMEN		
Mevkii	:		
Cilt / Sayfa	: 44 / 4357		
Kayıt Durum	: Aktif		

MÜLKİYET BİLGİLERİ

Sistem No	Malik	Elbirliği No	Hisse Pay/Payda	Metrekare	Edinme Sebebi - Tarih- Yev	Terkin Sebebi - Tarih- Yev
0	İLLER BANKASI ANONİM ŞİRKETİ VergiNo:4730030397 SicilNo:294227	0	1/1		Satış - 12/10/2018 - 52787	

ALAN GÖRÜNTÜSÜ

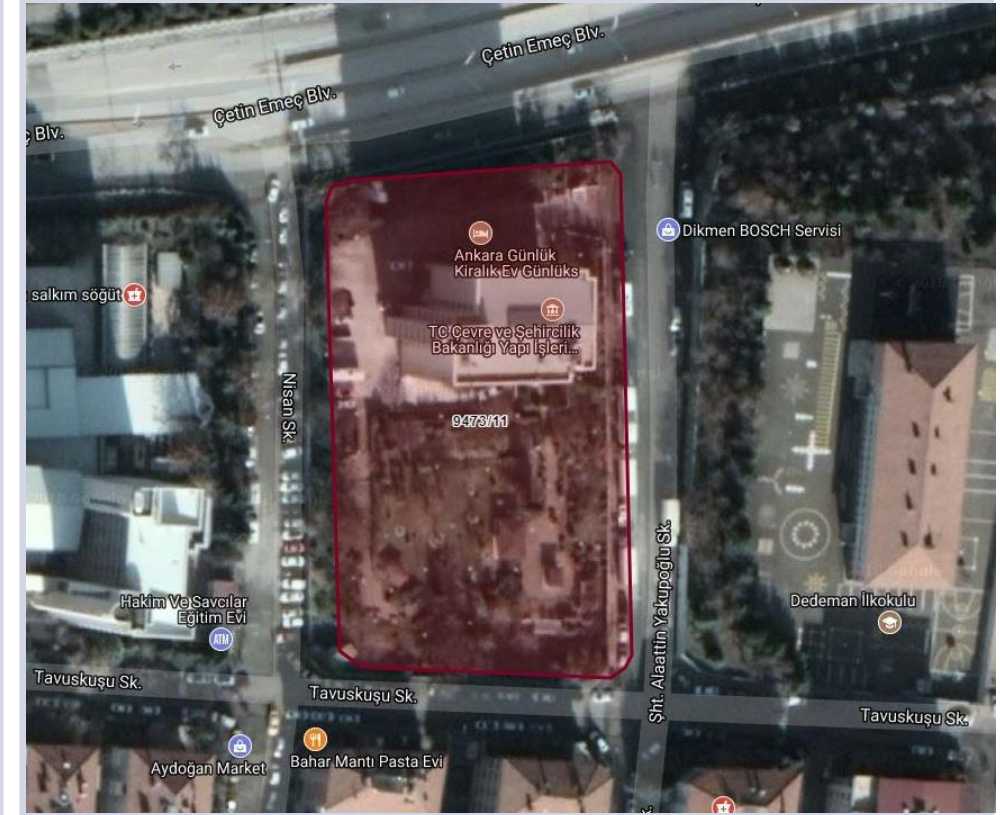

Sıra No	İl	İlçe	Mahalle	Ada	Parsel	Yüzölçümü	Hisse Payı	Hisse Alanı	Tapu Niteliği	İmar Durumu
6	Ankara	Çankaya	Harbiye	9473	11	6,072.00	1/1	6,072.00	Arsa	Ticaret + Turizm E: 1,5 Yençok: Zemin + 7 Kat

TAKYİDAT

TAŞINMAZA AİT TAPU KAYDI

Zemin Tipi	: 0	Ada / Parsel	: 9473 / 11
Zemin No	: 54471464	Yüzölçüm	: 8.072,00
İl / İlçe	: ANKARA / ÇANKAYA	Ana Taş. Nitelik	: ARSA
Kurum Adı	: Çankaya		
Mahalle / Koy Adı	: HARBİYE		
Mevkil	:		
Cilt / Sayfa	: 10 / 958		
Kayıt Durum	: AKTİF		

TAŞINMAZ ŞERH / BEYAN / İRTİFAK

Ş/Bil	Açıklama	Malik / Lohdar	Tarih - Yevmiye	Terkin Sebebi - Tarih - Yev
Şerh	TEK LEHİNE 60 YIL SÖRE İLE 250 TL BEDELLE KİRA ŞERHİ		03.04.1987 - 2162	
Beyan	ARSA OFİSİ GENEL MÜDÜRLÜĞÜNCE 2942 SAYILI YASANIN 7. MADDESİ UYARINCA KAMULAŞTIRILACAGI BİLDİRİLMİŞTİR. 05/12/1984 Y:120121		12.05.1984 - 10121	
Beyan	ARSA OFİSİ GENEL MÜDÜRLÜĞÜNCE 2942 SAYILI YASANIN 7. MADDESİ UYARINCA KAMULAŞTIRILACAGI BİLDİRİLMİŞTİR. 05/12/1984 Y:10121		12.05.1984 - 10121	
Beyan	ARSA OFİSİ GENEL MÜDÜRLÜĞÜNCE 1942 SAYILI YASANIN 7. MADDESİ UYARINCA KAMULAŞTIRILACAGI BİLDİRİLMİŞTİR. 05/12/1984 Y:10121		12.05.1984 - 10121	
Beyan	124800 HİSSE İTİBARIYLA 15600 HİSSESİNİN İBRAHİM,EMİNE AKİLE ADINA TESCİLİNE GERİ KALAN HİSSESİNİNDE HABİBE ADINA TESCİLİNE HÜKÜM		07.05.1986 - 4953	
Beyan	124800 HİSSE İTİBARIYLA 15600 HİSSESİNİN İBRAHİM,EMİNE AKİLE ADINA TESCİLİNE GERİ KALAN HİSSESİNİNDE HABİBE ADINA TESCİLİNE HÜKÜM		07.05.1986 - 4953	
Beyan	124800 HİSSE İTİBARIYLA 15600 HİSSESİNİN İBRAHİM,EMİNE AKİLE ADINA TESCİLİNE GERİ KALAN HİSSESİNİNDE HABİBE ADINA TESCİLİNE HÜKÜM		07.05.1986 - 4953	
Beyan	124800 HİSSE İTİBARIYLA 15600 HİSSESİNİN İBRAHİM,EMİNE AKİLE ADINA TESCİLİNE GERİ KALAN HİSSESİNİNDE HABİBE ADINA TESCİLİNE HÜKÜM		07.05.1986 - 4953	
Beyan	ARSA OFİSİ GENEL MÜDÜRLÜĞÜNCE 2942 SAYILI YASANIN 7.MADDESİ UYARINCA KAMULAŞTIRILACAGI BİLDİRİLMİŞTİR.		12.05.1984 - 10621	
Beyan	HABİBE HİSSESİ 124800 HİSSE İTİBARIYLA 15600 HİSSESİNİN İBRAHİM,EMİNE, AKİLE ADINA TESCİLİNE GERİ KALAN HİSSESİNİNDE HABİBE ADINA TESCİLİNE HÜKÜM		07.05.1986 - 4953	
Beyan	ARSA OFİSİ GENEL MÜDÜRLÜĞÜNCE 2942 SAYILI YASANIN 7. MADDESİ UYARINCA KAMULAŞTIRILACAGI BİLDİRİLMİŞTİR. 05/12/1984 Y:10121		12.05.1984 - 10121	
Beyan	ARSA OFİSİ GENEL MÜDÜRLÜĞÜNCE 2942 SAYILI YASANIN 7.MADDESİ UYARINCA KAMULAŞTIRILACAGI BİLDİRİLMİŞTİR.		12.05.1984 - 10621	

MÜLKİYET BİLGİLERİ

Sistem No	Malik	Elbirliği No	Hisse Payı/Payda	Metrekare	Edinme Sebebi - Tarih - Yev	Terkin Sebebi - Tarih - Yev
0	İLLER BANKASI ANONİM ŞİRKETİ VergiNo:4730030397 SicilNo:294227	0	1/1		Satış - 22/05/2018 - 39757	

ALAN GÖRÜNTÜSÜ

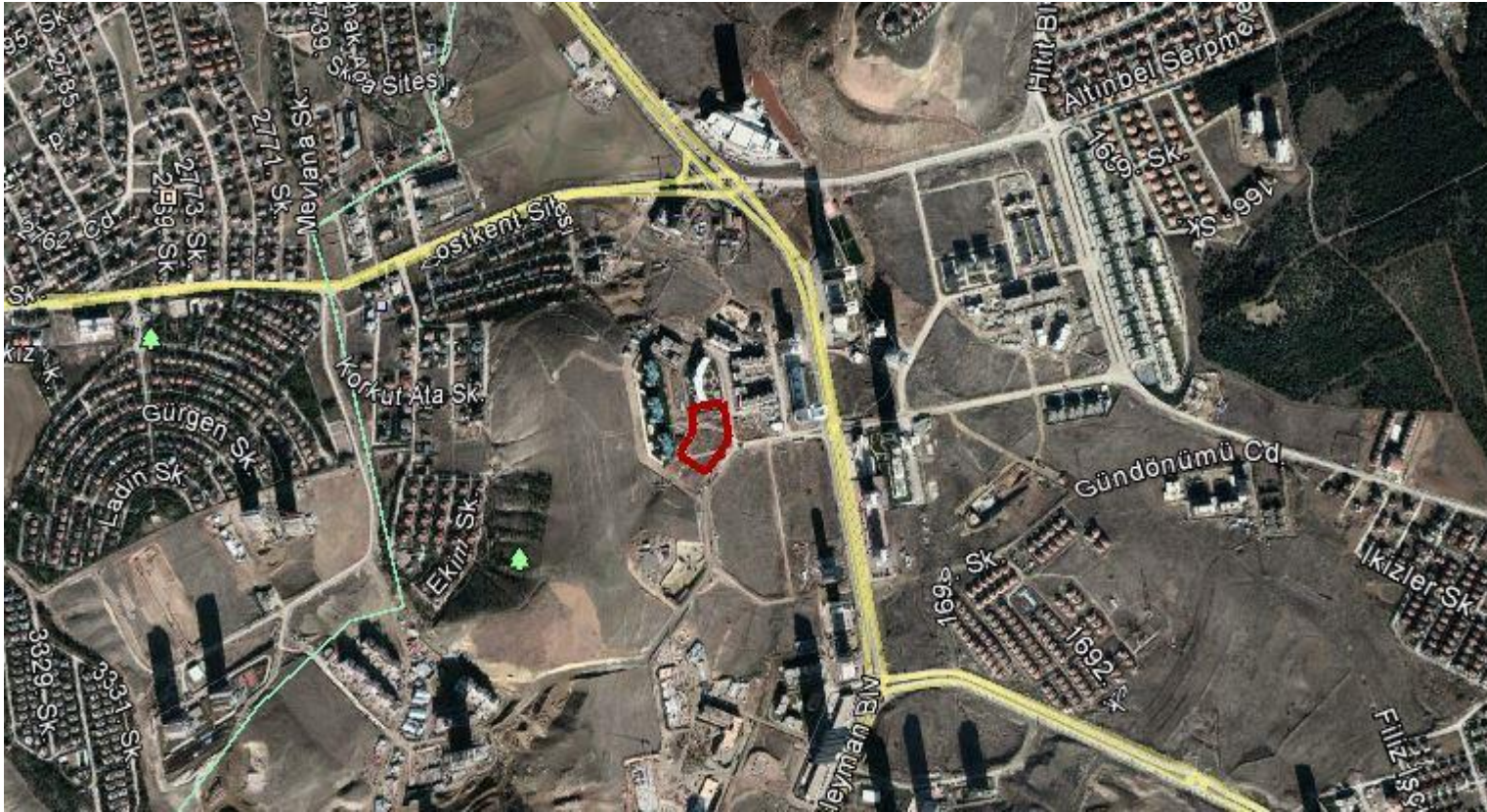

Sıra No	İl	İlçe	Mahalle	Ada	Parsel	Net Parsel Alanı *	Hisse Payı	Hisse Alanı	Tapu Niteliği	İmar Durumu
7	Ankara	Çankaya	Lodumu	28589	1	6,076.00	1/1	8,133.00	Arsa	Konut E:1,50 Yençok: Zemin+13 Kat

* İmar uygulaması sonucunda geriye kalacak alandır.

TAKYİDAT

Taşınmaz Tipi:	AnaTasinmaz	Ada/Parsel:	28589/1
Taşınmaz ID:	37230868	Yüzölçüm (m2) :	8133.00
İl/İlçe	ANKARA/ÇANKAYA	Ana Taşınmaz Nitelik:	Arsa
Kurum Adı:	Çankaya TM		
Mahalle/Köy Adı:	LODUMU (BEYTEPE KÖYÜ) M		
Mevkii:			
Cilt/Sayfa No:	98/9676		
Kayıt Durum:	Aktif		

TAŞINMAZA AİT ŞERH BEYAN İRTİFAK BİLGİLERİ

Ş/B/İ	Açıklama	Malik/Lehtar	Tesis Kurum Tarih-Yevmiye	Terkin Sebebi-Tarih-Yevmiye
Serh	Arsa Ofisi Genel Müdürlüğünün Ön Alım hakkı vardır.	(SN:3486) T.C. ÇEVRE VE ŞEHİRCİLİK BAKANLIĞI TOPLU KONUT İDARESİ BAŞKANLIĞI (TOKİ) VKN:8150014332,	Çankaya 2.Bölge (Kapatıldı) TM 15/10/2004 - 13415	-
Serh	Arsa Ofisi Genel Müdürlüğünün Ön Alım hakkı vardır.	(SN:3486) T.C. ÇEVRE VE ŞEHİRCİLİK BAKANLIĞI TOPLU KONUT İDARESİ BAŞKANLIĞI (TOKİ) VKN:8150014332,	Çankaya 2.Bölge (Kapatıldı) TM 03/08/2005 - 11986	-

MÜLKİYET BİLGİLERİ

(Hisse) Sistem No	Malik	El Birliği No	Hisse Pay/Payda	Metrekare	Edinme Sebebi-Tarih-Yevmiye	Terkin Sebebi-Tarih-Yevmiye
(H1) 315682373	(SN:1907784) İLLER BANKASI ANONİM ŞİRKETİ VKN:4730030397	-	1 / 1	8133.00	Çankaya TM Trampa 02/10/2015 - 62255	-

ALAN GÖRÜNTÜSÜ



Sıra No	İl	İlçe	Mahalle	Ada	Parsel	Net Parsel Alanı *	Hisse Payı	Hisse Alanı	Tapu Niteliği	İmar Durumu
8	Ankara	Çankaya	Lodumu	28795	1	7,506.00	1/1	10,789.00	Arsa	Ticaret+Konut E:2,40 Yençok: Zemin+23 Kat

* İmar uygulaması sonucunda geriye kalacak alandır.

TAKYİDAT

Taşınmaz Tipi:	AnaTasinmaz	Ada/Parsel:	28795/1
Taşınmaz ID:	37231161	Yüzölçüm (m2) :	10789.00
İl/İlçe	ANKARA/ÇANKAYA	Ana Taşınmaz Nitelik:	Arsa
Kurum Adı:	Çankaya TM		
Mahalle/Köy Adı:	LODUMU (BEYTEPE KÖYÜ) M		
Mevkii:			
Cilt/Sayfa No:	102/10021		
Kayıt Durum:	Aktif		

MÜLKİYET BİLGİLERİ

(Hisse) Sistem No	Malik	El Birliği No	Hisse Pay/Payda	Metrekare	Edinme Sebebi-Tarih-Yevmiye	Terkin Sebebi-Tarih-Yevmiye
(H1) 315682374	(SN:1907784) İLLER BANKASI ANONİM ŞİRKETİ VKN:4730030397	-	1 / 1	10789.00	Çankaya TM Trampa 02/10/2015 - 62255	-

Ş/B/İ	Açıklama	Malik/Lehtar	Kurum Tarih-Yevmiye	Kurum Terkin Sebebi-Tarih-Yevmiye
Serh	Belediye Gelirleri Kanununa göre kısıtlıdır.	(SN:36413) ANKARA BÜYÜKŞEHİR BELEDİYESİ VKN:0690040398, (SN:6629070) ANKARA BÜYÜKŞEHİR BELEDİYE BAŞKANLIĞI VKN:,	Çankaya TM 11/11/2015 - 70836	-

ALAN GÖRÜNTÜSÜ



Sıra No	İl	İlçe	Mahalle	Ada	Parsel	Net Parsel Alanı*	Hisse Payı	Hisse Alanı	Tapu Niteliği	İmar Durumu
9	Ankara	Gölbaşı	Taşpınar	0	2561	91,882.00	1/1	205,570.00	Tarla	TİCK E:1.50 Yeçok: 15 Kat (33.081m ²) Konut E:1.50 Yeçok: 15 Kat (58.801m ²)

* İmar uygulaması sonucunda geriye kalacak alandır.

TAKYİDAT

TAŞINMAZA AİT TAPU KAYDI

Zemin Tipi	: 0	Ada / Parsel	: / 2561
Zemin No	: 78307907	Yüzölçüm	: 205.670,00
İl / İlçe	: ANKARA / GÖLBAŞI	Ana Taş. Nitelik	: TARLA
Kurum Adı	: Gölbaşı(ANKARA)		
Mahalle / Köy Adı	: TAŞPINAR		
Mevkii	:		
Cilt / Sayfa	: 21 / 2657		
Kayıt Durum	: Aktif		

MÜLKİYET BİLGİLERİ

Sistem No	Malik	Elbirliği No	Hisse Pay/Payda	Metrekare	Edinme Sebebi - Tarih- Yev	Terkin Sebebi - Tarih- Yev
0	İLLER BANKASI A.Ş. VergiNo:4730030397 SicilNo:294227	0	1/1		Satış - 17/08/2018 - 62989	

ALAN GÖRÜNTÜSÜ



Sıra No	il	ilçe	Mahalle	Ada	Parsel	Net Parsel Alanı*	Hisse Payı	Hisse Alanı	Tapu Niteliği	İmar Durumu
10	Ankara	Yenimahalle	Orman Çiftliği	13248	18	40,881.00	1/1	52,746.00	Arsa	Konut E:1,25 Yençok: Zemin + 5 Kat

* İmar uygulaması sonucunda geriye kalacak alandır.

TAKYİDAT

TAŞINMAZA AİT TAPU KAYDI

Zemin Tipi	: 0	Ada / Parsel	: 13248 / 18
Zemin No	: 44884881	Yüzölçüm	: 52.748,00
İl / İlçe	: ANKARA / YENİMAHALLE	Ana Taş. Nitelik	: ARSA
Kurum Adı	: Yenimahalle		
Mahalle / Köy Adı	: ORMAN ÇİFTLİĞİ		
Mevkii	:		
Cilt / Sayfa	: 44 / 4202		
Kayıt Durum	: Aktif		

TAŞINMAZ ŞERH / BEYAN / İRTİFAK

Ş/B/İ	Açıklama	Malik / Lehdar	Tarih - Yevmiye	Terkin Sebebi - Tarih - Yev
Şerh	ARSA OFİSİ GENEL MÜDÜRLÜĞÜNÜN SATTIĞI ARSALARI ALANLAR EN GEÇ 2 SENE İÇİNDE TASDIKLI İMAR PLANINA UYGUN İNŞAATI YAPMAK ZORUNDADIRLAR. BU ARSALAR ÜZERİNE TASDIKLI İMAR PLANINA UYGUN İNŞAAT YAPILMADIKÇA ÜÇÜNCÜ ŞAHİSLARA SATILAMAZ DEVREDİLEMEZ VEYA HACİZ EDİLEMEZ. 24/03/1977 YV: 2538		24.03.1977 - 2538	
Beyan	74790/1 NUMARALI İMAR PLANI GEREĞİNCE LOJMAN ALANI OLARAK AYRILMIŞTIR. 15/03/1989 YV: 826		01.01.0001 - 826	

MÜLKİYET BİLGİLERİ

Sistem No	Malik	Elbirliği No	Hisse Pay/Payda	Metrekare	Edinme Sebebi - Tarih- Yev	Terkin Sebebi - Tarih- Yev
0	İLLER BANKASI GENEL MÜDÜRLÜĞÜ	0	1/1		İmar (TSM) - 02/03/2011 - 9445	

ALAN GÖRÜNTÜSÜ



Sıra No	İl	İlçe	Mahalle	Ada	Parsel	Net Parsel Alanı*	Hisse Payı	Hisse Alanı	Tapu Niteliği	İmar Durumu
11	Ankara	Yenimahalle	Orman Çiftliği	43309	5	46,323.00	1/1	96,452.00	A blok -idari bina b blok -resmi bina c blok -misafirhane d blok - arşiv binası e blok -resmi bina f blok -atölye binası g blok - yemekhane k blok -resmi bina h blok -kapalı spor salonu l blok -trafo merkezi m blok -yüzme havuzu	TİCK E:1,25 Yençok: Zemin + 5 Kat

* İmar uygulaması sonucunda geriye kalacak alandır.

* 46323 m² Ticaret + Konut ve 50129 m² Özel Eğitim Tesisi olarak ayrılmıştır.

TAKYİDAT

TAŞINMAZA AİT TAPU KAYDI

Zemin Tipi	: 0	Ada / Parsel	: 43309 / 5
Zemin No	: 2927169	Yüzölçüm	: 96.452,00
İl / İlçe	: ANKARA / YENİMAHALLE	Ana Taş. Nitelik	: A Blok -İdari Bina B Blok -Resmi Bina C Blok -Misafirhane D Blok -Arşiv Binası E Blok -Resmi Bina F Blok -Atölye Binası G Blok -Yemekhane K Blok -Resmi Bina H Blok -Kapalı Spor Salonu L Blok -Trafo merkezi M Blok -Yüzme Havuzu
Kurum Adı	: Yenimahalle		
Mahalle / Köy Adı	: ORMAN ÇİFTLİĞİ		
Mevkii	:		
Cilt / Sayfa	: 40 / 3825		
Kayıt Durum	: Aktif		

TAŞINMAZ ŞERH / BEYAN / İRTİFAK

Ş/B/İ	Açıklama	Malik / Lehdar	Tarih - Yevmiye	Terkin Sebebi - Tarih - Yev
Şerh	ARSA OFİSİ GENEL MÜD. NÜN SATTIĞI ARSALARI ALANLAR EN GEÇ 2 YIL İÇERİSİNDE TASTIKLI İMAR PLANINA UYGUN İNŞAAT YAPMAK ZORUNDADIRLAR. 2 YIL İÇERİSİNDE TASTIKLI İMAR PLANINA UYGUN İNŞAAT YAPILMADIKÇA ÜÇÜNCÜ ŞAHİSLARA SATILAMAZ, DEVREDİLEMEZ VEYA HACZEDİLEMÉZ. Y: 2328 TARİH 24/03/1977		24.03.1977 - 2328	
Beyan	AMME HİZMETİNE TAHSİSLİDİR. 24/12/1959 YEV: 3631		01.01.0001 - 3631	

MÜLKİYET BİLGİLERİ

Sistem No	Malik	Elbirliği No	Hisse Pay/Payda	Metrekare	Edinme Sebebi - Tarih- Yev	Terkin Sebebi - Tarih- Yev
0	İLLER BANKASI GENEL MÜDÜRLÜĞÜ	0	1/1		İmar (TSM) - 23/02/1999 - 604	

ALAN GÖRÜNTÜSÜ

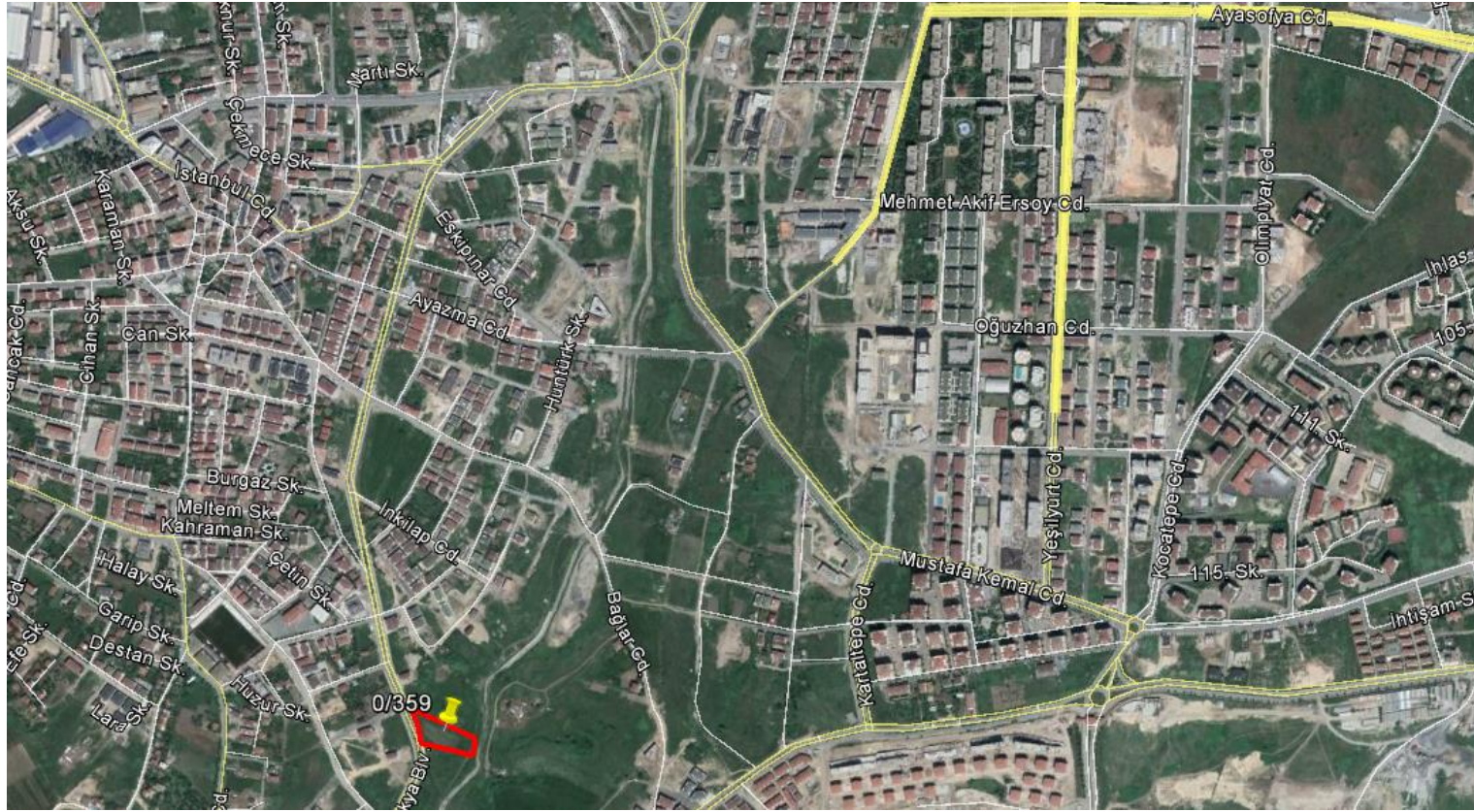

Sıra No	İl	İlçe	Mahalle	Ada	Parsel	Yüzölçümü	Hisse Payı	Hisse Alanı	Tapu Niteliği	İmar Durumu
12	İstanbul	Beylikdüzü	Kavaklı - Merkez	0	359	5,031.00	1/1	5,031.00	Tarla	Konut Alanı - TAKS :0,30, Ayrık Nizam, 5 kat

TAKYİDAT

TAŞINMAZA AİT TAPU KAYDI

Zemin Tipi	: 0	Ada / Parsel	: / 350
Zemin No	: 19610070	Yüzölçüm	: 5.031,00
İl / İlçe	: İSTANBUL / BEYLİKDÜZÜ	Ana Taş. Nitelik	: TARLA
Kurum Adı	: Beylikdüzü		
Mahalle / Köy Adı	: KAVAKLI(BEYLİKDÜZÜ)		
Mevkii	: KÖYALTI AĞILYOLU		
Cilt / Sayfa	: 4 / 370		
Kayıt Durum	: Aktif		

TAŞINMAZ ŞERH / BEYAN / İRTİFAK

Ş/B/İ	Açıklama	Malik / Lehdar	Tarih - Yevmiye	Terkin Sebebi - Tarih - Yev
Beyan	İmar düzenlemesine alınmıştır.		01.01.0001 - 27881	

MÜLKİYET BİLGİLERİ

Sistem No	Malik	Elbirliği No	Hisse Pay/Payda	Metrekare	Edinme Sebebi - Tarih- Yev	Terkin Sebebi - Tarih- Yev
0	İLLER BANKASI ANONİM ŞİRKETİ VergiNo:4730030397 SicilNo:294227	0	1/1		Satış - 12/10/2018 - 52787	

ALAN GÖRÜNTÜSÜ

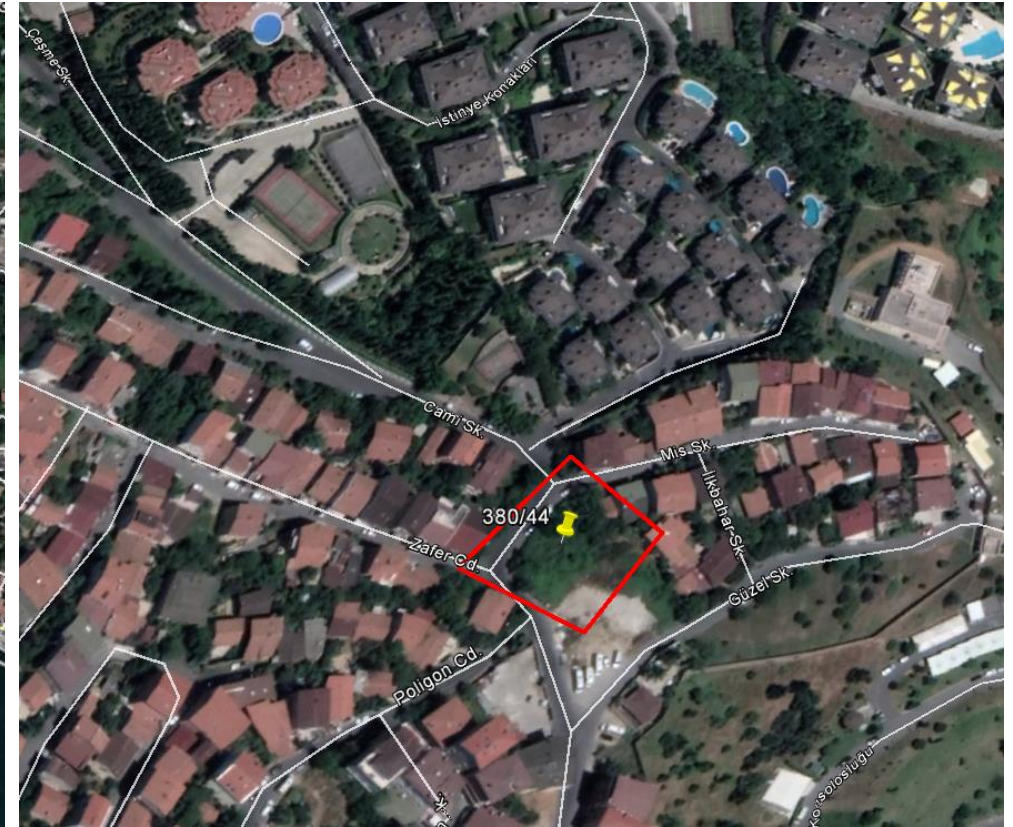
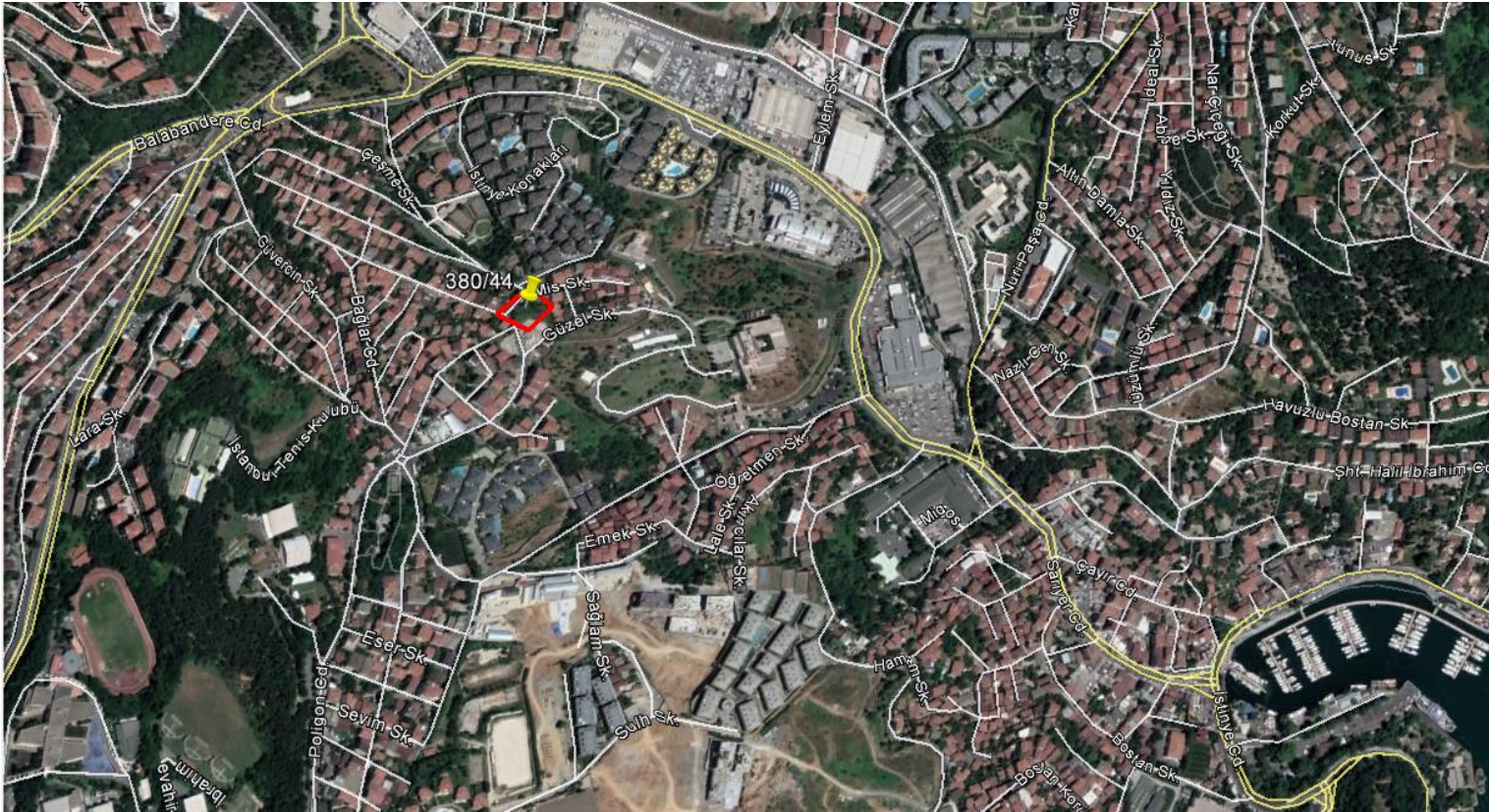

Sıra No	İl	İlçe	Mahalle	Ada	Parsel	Yüzölçümü	Hisse Payı	Hisse Alanı	Tapu Niteliği	İmar Durumu
13	İstanbul	Sarıyer	İstinye	380	44	2,136.00	1/1	2,136.00	Tarla	Konut Alanı - TAKS: 0,15, KAKS: 0,35, H. 6,50 m.

TAKYİDAT

TAŞINMAZA AİT TAPU KAYDI

Zemin Tipi	: 0	Ada / Parsel	: 380 / 44
Zemin No	: 23899877	Yüzölçüm	: 2.138,00
İl / İlçe	: İSTANBUL / SARIYER	Ana Taş. Nitelik	: TARLA
Kurum Adı	: Sarıyer		
Mahalle / Köy Adı	: İSTİNYE		
Mevkii	: BAĞLAR HİLALI		
Cilt / Sayfa	: 16 / 1546		
Kayıt Durum	: Aktif		

MÜLKİYET BİLGİLERİ

Sistem No	Malik	Elbirliği No	Hisse Pay/Payda	Metrekare	Edinme Sebebi - Tarih- Yev	Terkin Sebebi - Tarih- Yev
0	İLLER BANKASI ANONİM ŞİRKETİ VergiNo:4730030397 SicilNo:294227	0	1/1		Satış - 12/10/2018 - 52787	

ALAN GÖRÜNTÜSÜ

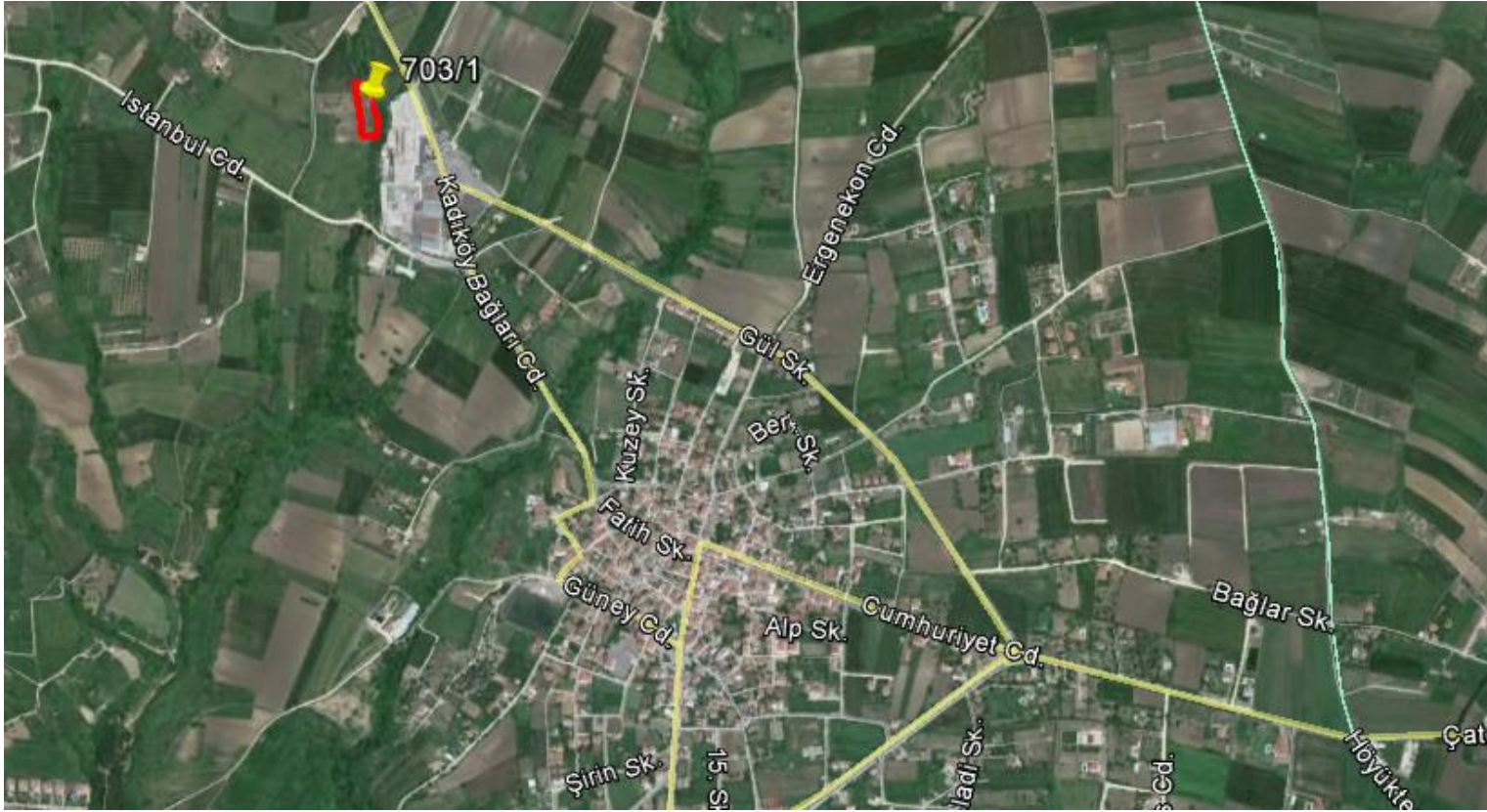

Sıra No	il	ilçe	Mahalle	Ada	Parsel	Yüzölçümü	Hisse Payı	Hisse Alanı	Tapu Niteliği	İmar Durumu
14	İstanbul	Silivri	Ortaköy	703	1	3,124.80	1/1	3,124.80	Arsa	TAKS: 0,15, KAKS: 0,30, H. 6,50 m.

TAKYİDAT

TAŞINMAZA AİT TAPU KAYDI

Zemin Tipi	: 0	Ada / Parsel	: 703 / 1
Zemin No	: 23223564	Yüzölçüm	: 3.124,80
İl / İlçe	: İSTANBUL / SİLVİRİ	Ana Taş. Nitelik	: ARSA
Kurum Adı	: Silivri		
Mahalle / Köy Adı	: ORTAKÖY		
Mevkii	:		
Cilt / Sayfa	: 61 / 5998		
Kayıt Durum	: Aktif		

MÜLKİYET BİLGİLERİ

Sistem No	Malik	Elbirliği No	Hisse Pay/Payda	Metrekare	Edinme Sebebi - Tarih- Yev	Terkin Sebebi - Tarih- Yev
0	İLLER BANKASI ANONİM ŞİRKETİ VergiNo:4730030397 SicilNo:294227	0	1/1		Satış - 12/10/2018 - 52787	

ALAN GÖRÜNTÜSÜ

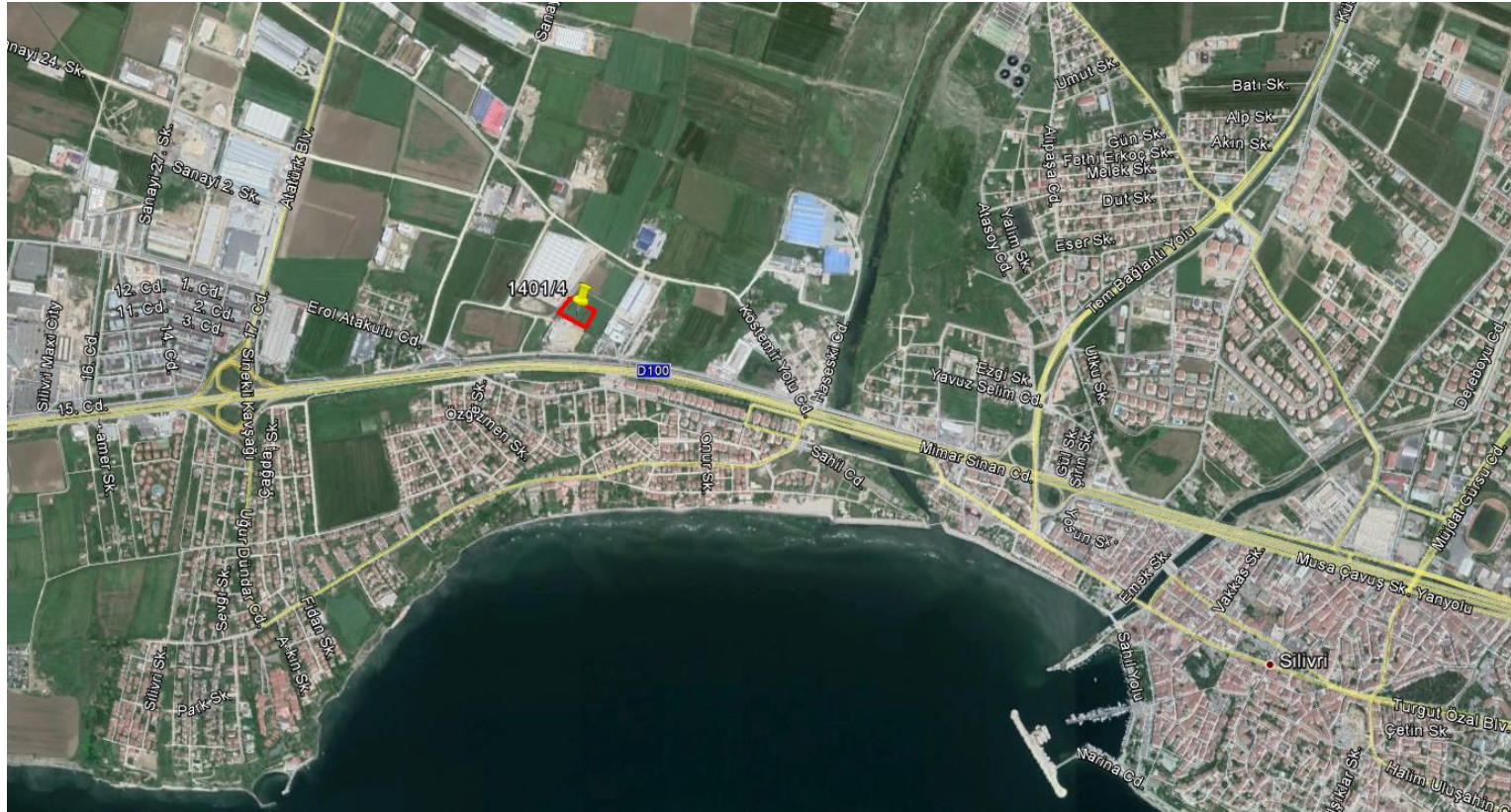

Sıra No	İl	İlçe	Mahalle	Ada	Parsel	Yüzölçümü	Hisse Payı	Hisse Alanı	Tapu Niteliği	İmar Durumu
15	İstanbul	Silivri	Piri Mehmetpaşa	1401	4	4,862.00	1/1	4,862.00	Arsa	Ticari Alan - E: 1,50 (min. Parsel 5.000 m ²) 375 m2 yola terk

TAKYİDAT

TAŞINMAZA AİT TAPU KAYDI

Zemin Tipi	: 0	Ada / Parsel	: 1401 / 4
Zemin No	: 23869640	Yüzölçüm	: 4.862,00
İl / İlçe	: İSTANBUL / SİLİVRİ	Ana Taş. Nitelik	: ARSA
Kurum Adı	: Silivri		
Mahalle / Köy Adı	: PİRİMEHMET PAŞA		
Mevkii	:		
Cilt / Sayfa	: 81 / 7960		
Kayıt Durum	: Aktif		

MÜLKİYET BİLGİLERİ

Sistem No	Malik	Elbirliği No	Hisse Pay/Payda	Metrekare	Edinme Sebebi - Tarih- Yev	Terkin Sebebi - Tarih- Yev
0	İLLER BANKASI ANONİM ŞİRKETİ VergiNo:4730030397 SicilNo:294227	0	1/1		Satış - 12/10/2018 - 52787	

ALAN GÖRÜNTÜSÜ

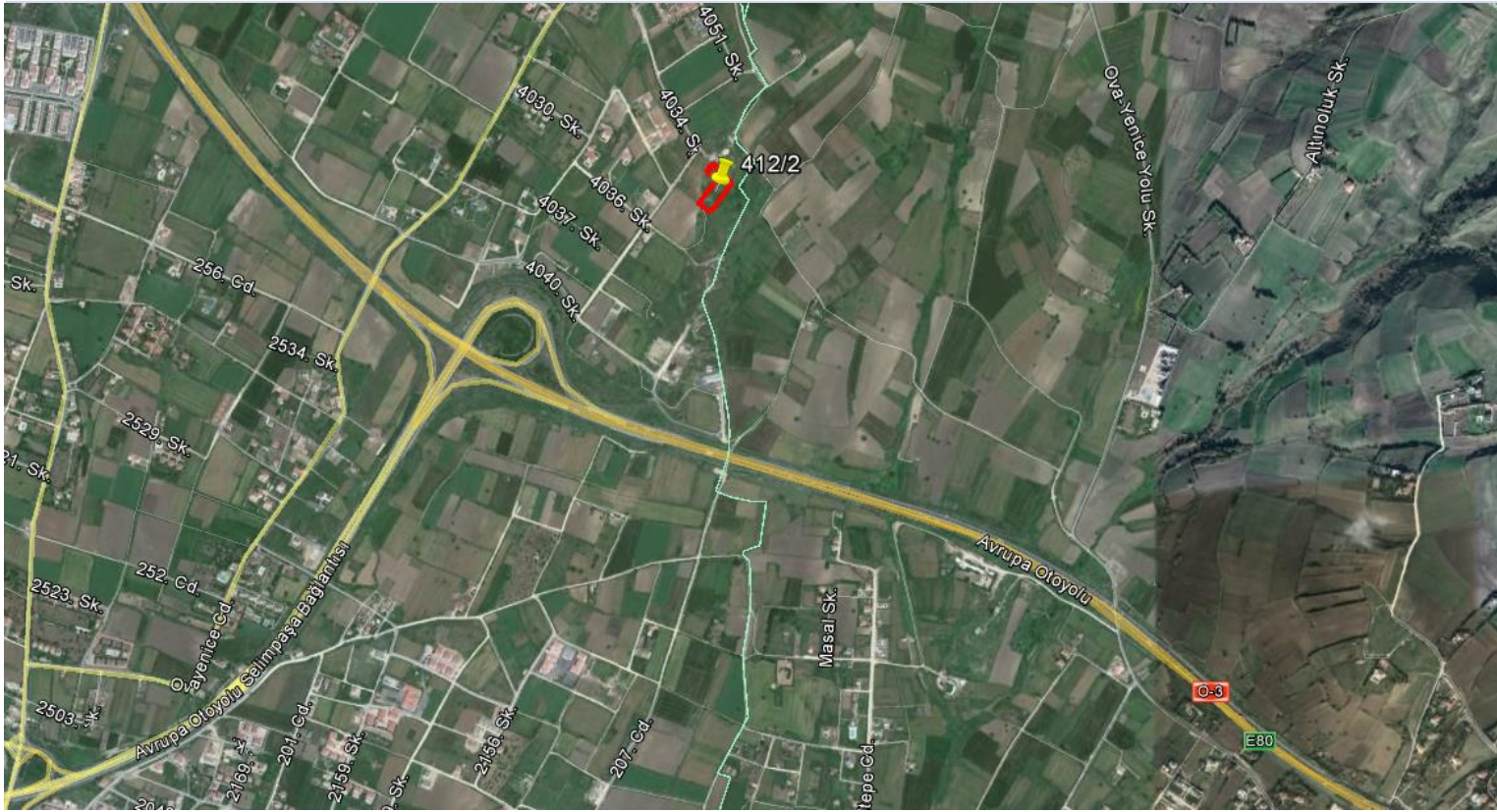

Sıra No	İl	İlçe	Mahalle	Ada	Parsel	Yüzölçümü	Hisse Payı	Hisse Alanı	Tapu Niteliği	İmar Durumu
16	İstanbul	Silivri	Selimpaşa	412	2	4,751.72	1/1	4,751.72	Arsa	TAKS: 0,15, KAKS: 0,30, H. 6,50 m.

TAKYİDAT

TAŞINMAZA AİT TAPU KAYDI

Zemin Tipi	: 0	Ada / Parsel	: 412 / 2
Zemin No	: 23227947	Yüzölçüm	: 4.751,72
İl / İlçe	: İSTANBUL / SİLİVRİ	Ana Taş. Nitelik	: ARSA
Kurum Adı	: Silivri		
Mahalle / Köy Adı	: SELİMPAŞA		
Mevkii	: DOĞANTEPE		
Cilt / Sayfa	: 110 / 10919		
Kayıt Durum	: Aktif		

MÜLKİYET BİLGİLERİ

Sistem No	Malik	Elbirliği No	Hisse Pay/Payda	Metrekare	Edinme Sebebi - Tarih- Yev	Terkin Sebebi - Tarih- Yev
0	İLLER BANKASI ANONİM ŞİRKETİ VergiNo:4730030397 SicilNo:294227	0	1/1		Satış - 12/10/2018 - 52787	

ALAN GÖRÜNTÜSÜ

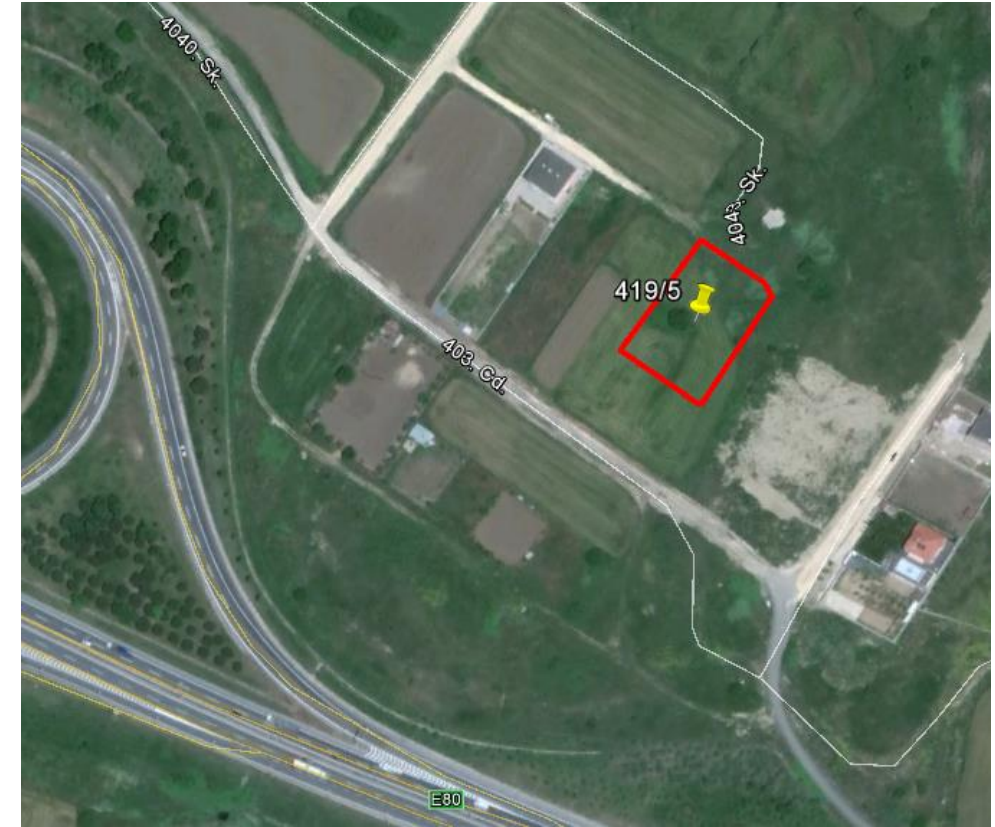
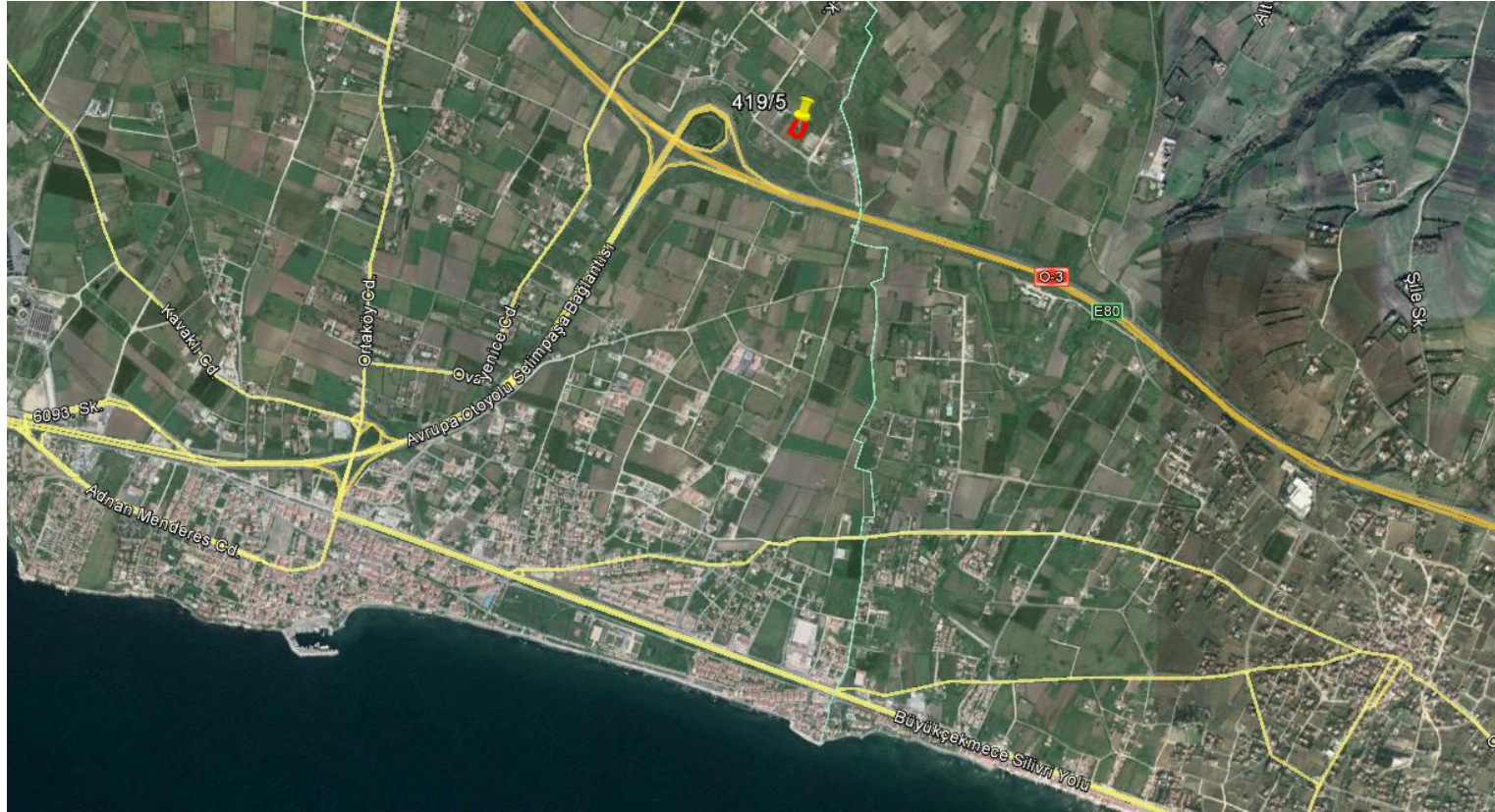

Sıra No	İl	İlçe	Mahalle	Ada	Parsel	Yüzölçümü	Hisse Payı	Hisse Alanı	Tapu Niteliği	İmar Durumu
17	İstanbul	Silivri	Selimpaşa	419	5	2,583.75	1/1	2,583.75	Arsa	TAKS: 0,15, KAKS: 0,30, H. 6,50 m.

TAKYİDAT

TAŞINMAZA AİT TAPU KAYDI

Zemin Tipi	: 0	Ada / Parsel	: 419 / 5
Zemin No	: 23234752	Yüzölçüm	: 2.583,75
İl / İlçe	: İSTANBUL / SİLİVRİ	Ana Taş. Nitelik	: ARSA
Kurum Adı	: Silivri		
Mahalle / Köy Adı	: SELİMPAŞA		
Mevkii	: DOĞANTEPE		
Cilt / Sayfa	: 111 / 10952		
Kayıt Durum	: Aktif		

MÜLKİYET BİLGİLERİ

Sistem No	Malik	Elbirliği No	Hisse Pay/Payda	Metrekare	Edinme Sebebi - Tarih- Yev	Terkin Sebebi - Tarih- Yev
0	İLLER BANKASI ANONİM ŞİRKETİ VergiNo:4730030397 SicilNo:294227	0	1/1		Satış - 12/10/2018 - 52787	

ALAN GÖRÜNTÜSÜ

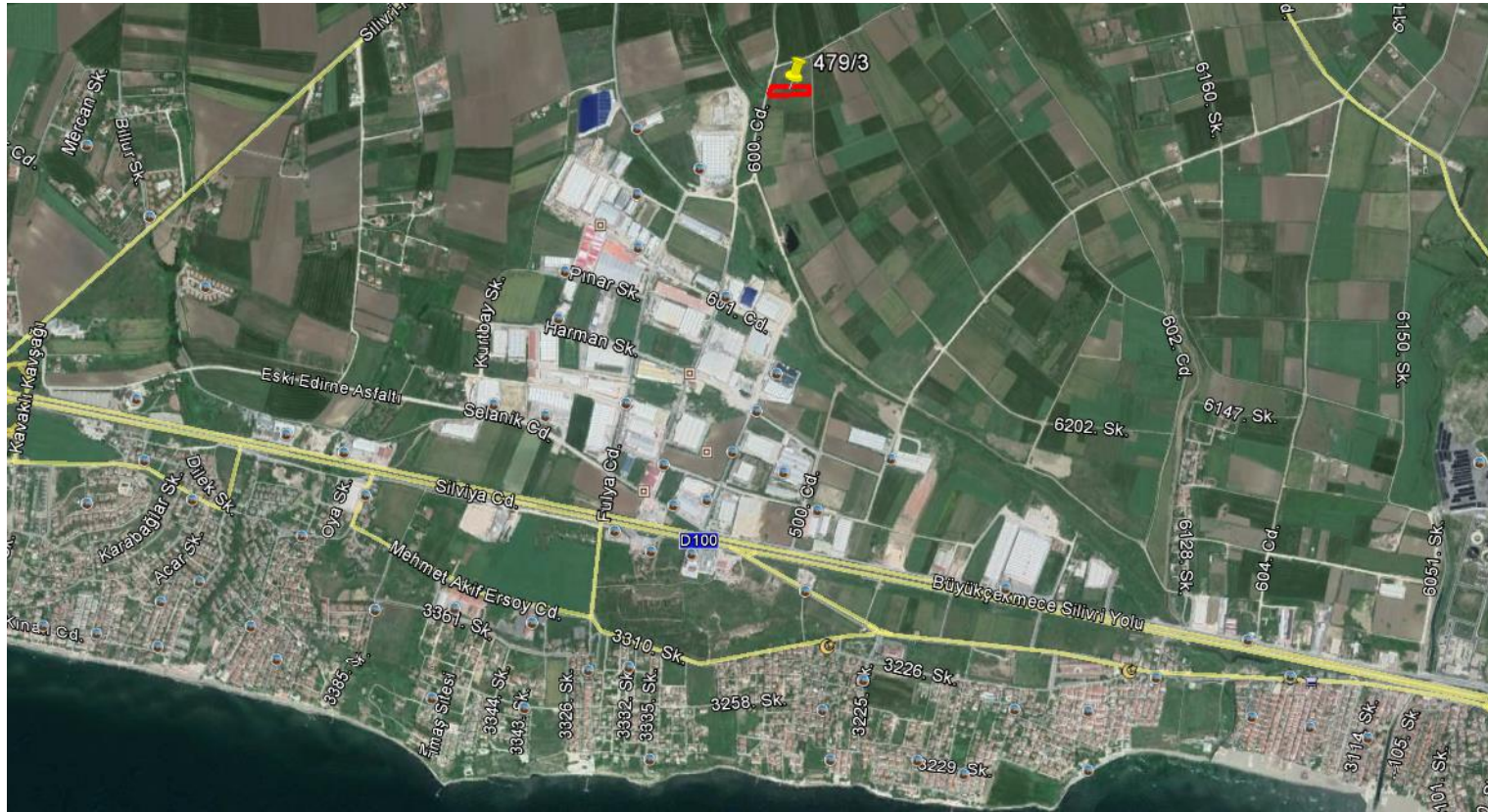

Sıra No	İl	İlçe	Mahalle	Ada	Parsel	Yüzölçümü	Hisse Payı	Hisse Alanı	Tapu Niteliği	İmar Durumu
18	İstanbul	Silivri	Selimpaşa	479	3	3,207.19	1/1	3,207.19	Arsa	TAKS: 0,25, KAKS: 0,50, H. 6,50 m.

TAKYİDAT

TAŞINMAZA AİT TAPU KAYDI

Zemin Tipi	: 0	Ada / Parsel	: 479 / 3
Zemin No	: 23228052	Yüzölçüm	: 3.207,19
İl / İlçe	: İSTANBUL / SİLİVRİ	Ana Taş. Nitelik	: ARSA
Kurum Adı	: Silivri		
Mahalle / Köy Adı	: SELİMPAŞA		
Mevkii	:		
Cilt / Sayfa	: 113 / 11201		
Kayıt Durum	: Aktif		

MÜLKİYET BİLGİLERİ

Sistem No	Malik	Elbirliği No	Hisse Pay/Payda	Metrekare	Edinme Sebebi - Tarih- Yev	Terkin Sebebi - Tarih- Yev
0	İLLER BANKASI ANONİM ŞİRKETİ VergiNo:4730030397 SicilNo:294227	0	1/1		Satış - 12/10/2018 - 52787	

ALAN GÖRÜNTÜSÜ



Sıra No	İl	İlçe	Mahalle	Ada	Parsel	Yüzölçümü	Hisse Payı	Hisse Alanı	Tapu Niteliği	İmar Durumu
19	İstanbul	Silivri	Selimpaşa	517	2	4,135.47	1/1	4,135.47	Arsa	TAKS: 0,25, KAKS: 0,50, H. 6,50 m.

TAKYİDAT

TAŞINMAZA AİT TAPU KAYDI

Zemin Tipi	: 0	Ada / Parsel	: 517 / 2
Zemin No	: 23228220	Yüzölçüm	: 4.135,47
İl / İlçe	: İSTANBUL / SİLİVRİ	Ana Taş. Nitelik	: ARSA
Kurum Adı	: Silivri		
Mahalle / Köy Adı	: SELİMPAŞA		
Mevkii	:		
Cilt / Sayfa	: 115 / 11380		
Kayıt Durum	: Aktif		

MÜLKİYET BİLGİLERİ

Sistem No	Malik	Elbirliği No	Hisse Pay/Payda	Metrekare	Edinme Sebebi - Tarih- Yev	Terkin Sebebi - Tarih- Yev
0	İLLER BANKASI ANONİM ŞİRKETİ VergiNo:4730030397 SicilNo:294227	0	1/1		Satış - 12/10/2018 - 52787	

ALAN GÖRÜNTÜSÜ



Sıra No	İl	İlçe	Mahalle	Ada	Parsel	Yüzölçümü	Hisse Payı	Hisse Alanı	Tapu Niteliği	İmar Durumu
20	İstanbul	Silivri	Selimpaşa	517	5	4,665.94	1/1	4,665.94	Arsa	TAKS: 0,25, KAKS: 0,50, H. 6,50 m.

TAKYİDAT

TAŞINMAZA AİT TAPU KAYDI

Zemin Tipi	: 0	Ada / Parsel	: 517 / 5
Zemin No	: 23228223	Yüzölçüm	: 4.865,94
İl / İlçe	: İSTANBUL / SİLİVRİ	Ana Taş. Nitelik	: ARSA
Kurum Adı	: Silivri		
Mahalle / Köy Adı	: SELİMPAŞA		
Mevkii	:		
Cilt / Sayfa	: 115 / 11383		
Kayıt Durum	: Aktif		

MÜLKİYET BİLGİLERİ

Sistem No	Malik	Elbirliği No	Hisse Pay/Payda	Metrekare	Edinme Sebebi - Tarih- Yev	Terkin Sebebi - Tarih- Yev
0	İLLER BANKASI ANONİM ŞİRKETİ VergiNo:4730030397 SicilNo:294227	0	1/1		Satış - 12/10/2018 - 52787	

ALAN GÖRÜNTÜSÜ

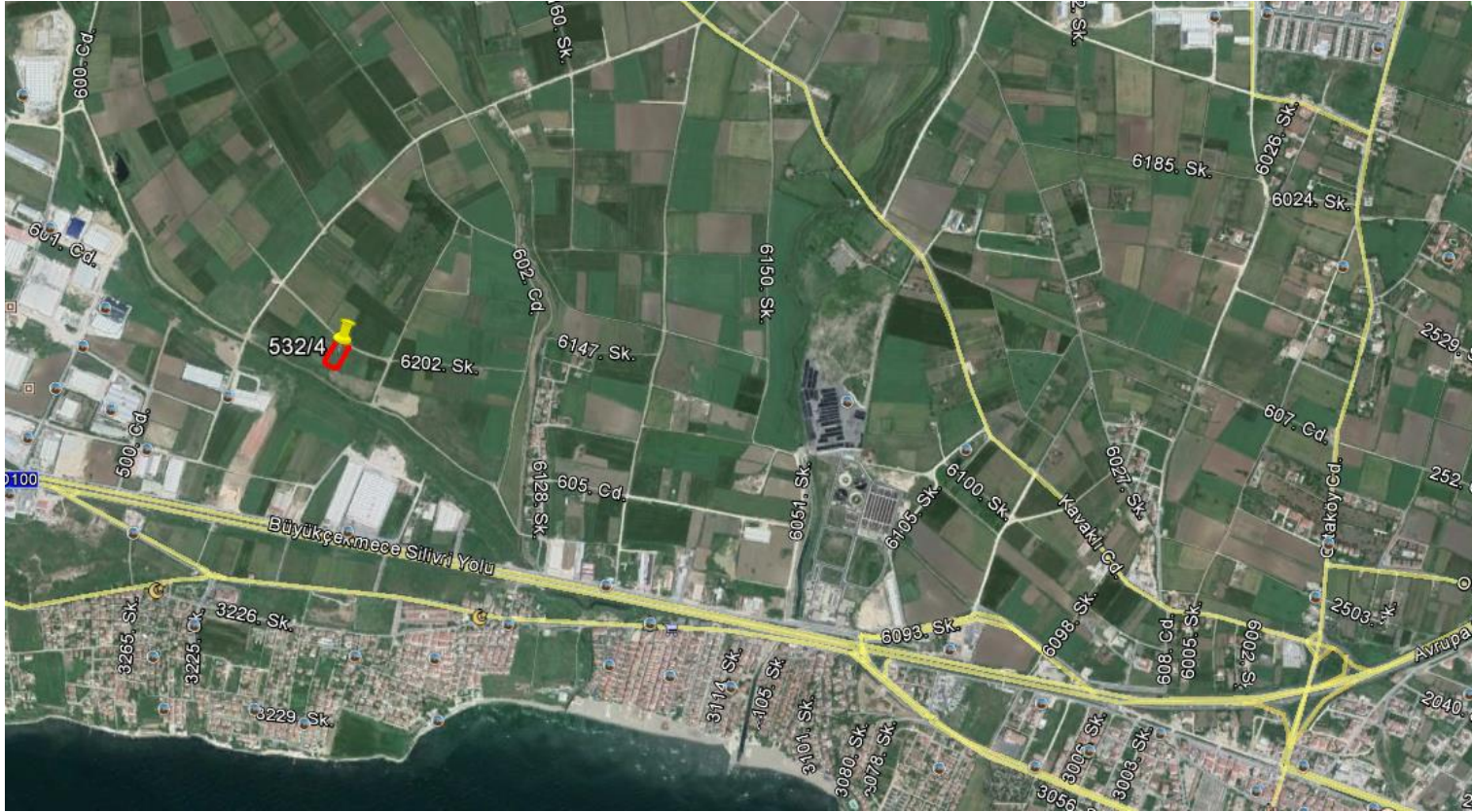

Sıra No	İl	İlçe	Mahalle	Ada	Parsel	Yüzölçümü	Hisse Payı	Hisse Alanı	Tapu Niteliği	İmar Durumu
21	İstanbul	Silivri	Selimpaşa	532	4	3,400.75	1/1	3,400.75	Arsa	TAKS: 0,25, KAKS: 0,50, H. 6,50 m.

TAKYİDAT

TAŞINMAZA AİT TAPU KAYDI

Zemin Tipi	: 0	Ada / Parsel	: 532 / 4
Zemin No	: 23228302	Yüzölçüm	: 3.400,75
İl / İlçe	: İSTANBUL / SİLİVRİ	Ana Taş. Nitelik	: ARSA
Kurum Adı	: Silivri		
Mahalle / Köy Adı	: SELİMPAŞA		
Mevkii	:		
Cilt / Sayfa	: 116 / 11474		
Kayıt Durum	: Aktif		

MÜLKİYET BİLGİLERİ

Sistem No	Malik	Elbiriği No	Hisse Pay/Payda	Metrekare	Edinme Sebebi - Tarih- Yev	Terkin Sebebi - Tarih- Yev
0	İLLER BANKASI ANONİM ŞİRKETİ VergiNo:4730030397 SicilNo:294227	0	1/1		Satış - 12/10/2018 - 52787	

ALAN GÖRÜNTÜSÜ



Sıra No	İl	İlçe	Mahalle	Ada	Parsel	Yüzölçümü	Hisse Payı	Hisse Alanı	Tapu Niteliği	İmar Durumu
22	İstanbul	Silivri	Selimpaşa	574	8	3,189.84	1/1	3,189.84	Arsa	Konut Alanı - Ayrık Nizam, 2 kat, TAKS: 0,25, KAKS: 0,50

TAKYİDAT

TAŞINMAZA AİT TAPU KAYDI

Zemin Tipi	: 0	Ada / Parsel	: 574 / 8
Zemin No	: 23228485	Yüzölçüm	: 3.189,84
İl / İlçe	: İSTANBUL / SİLİVRİ	Ana Taş. Nitelik	: ARSA
Kurum Adı	: Silivri		
Mahalle / Köy Adı	: SELİMPAŞA		
Mevkii	:		
Cilt / Sayfa	: 118 / 11671		
Kayıt Durum	: Aktif		

MÜLKİYET BİLGİLERİ

Sistem No	Malik	Elbirliği No	Hisse Pay/Payda	Metrekare	Edinme Sebebi - Tarih- Yev	Terkin Sebebi - Tarih- Yev
0	İLLER BANKASI ANONİM ŞİRKETİ VergiNo:4730030397 SicilNo:294227	0	1/1		Satış - 12/10/2018 - 52787	

ALAN GÖRÜNTÜSÜ

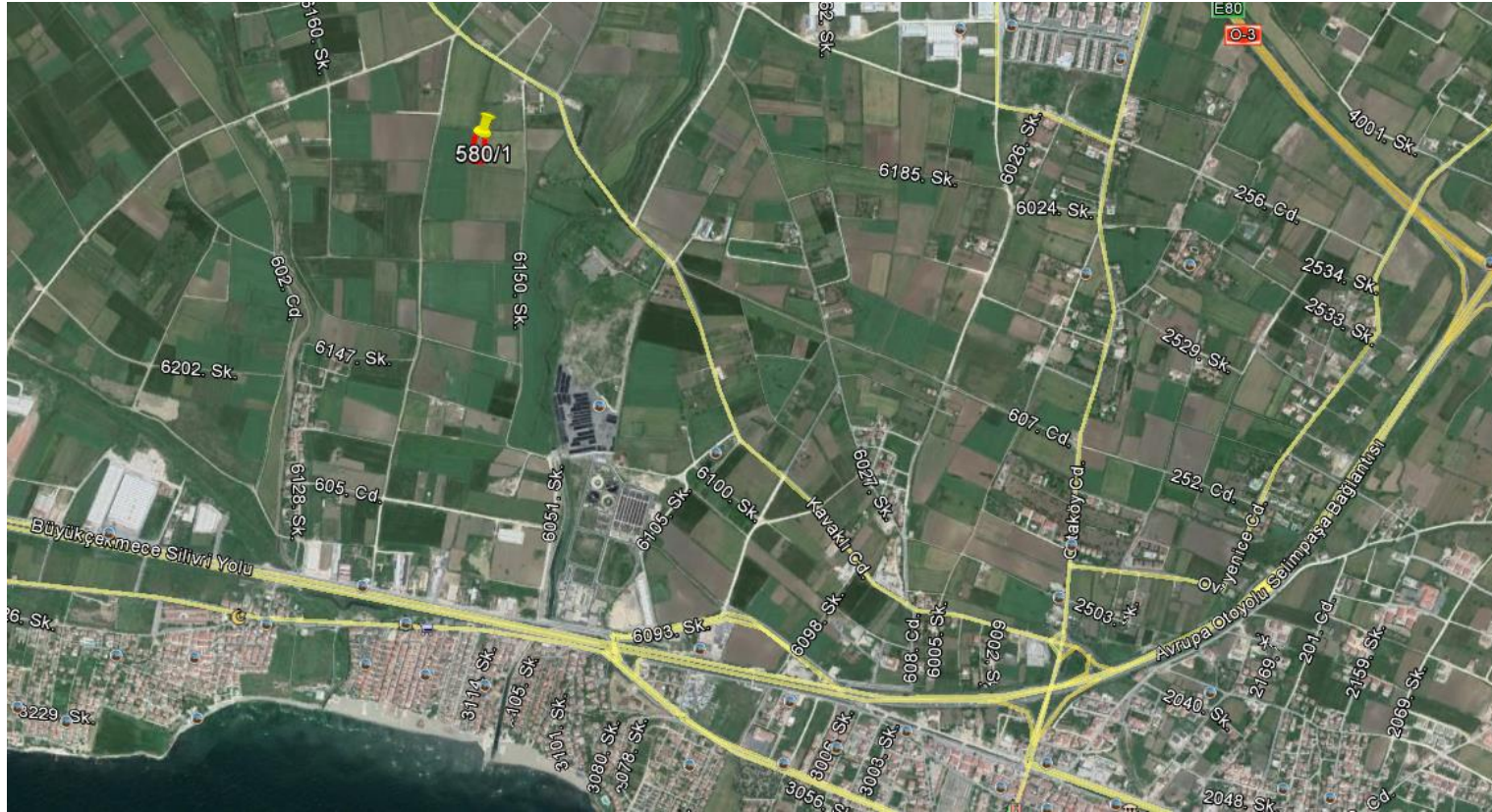

Sıra No	İl	İlçe	Mahalle	Ada	Parsel	Yüzölçümü	Hisse Payı	Hisse Alanı	Tapu Niteliği	İmar Durumu
23	İstanbul	Silivri	Selimpaşa	580	1	3,258.47	1/1	3,258.47	Arsa	Konut Alanı - Ayrık Nizam, 2 kat, TAKS: 0,25, KAKS: 0,50

TAKYİDAT

TAŞINMAZA AİT TAPU KAYDI

Zemin Tipi	: 0	Ada / Parsel	: 580 / 1
Zemin No	: 23228522	Yüzölçüm	: 3.258,47
İl / İlçe	: İSTANBUL / SİLİVRİ	Ana Taş. Nitelik	: ARSA
Kurum Adı	: Silivri		
Mahalle / Köy Adı	: SELİMPAŞA		
Mevkii	:		
Cilt / Sayfa	: 118 / 11708		
Kayıt Durum	: Aktif		

MÜLKİYET BİLGİLERİ

Sistem No	Malik	Elbirliği No	Hisse Pay/Payda	Metrekare	Edinme Sebebi - Tarih- Yev	Terkin Sebebi - Tarih- Yev
0	İLLER BANKASI ANONİM ŞİRKETİ VergiNo:4730030397 SicilNo:294227	0	1/1		Satış - 12/10/2018 - 52787	

ALAN GÖRÜNTÜSÜ

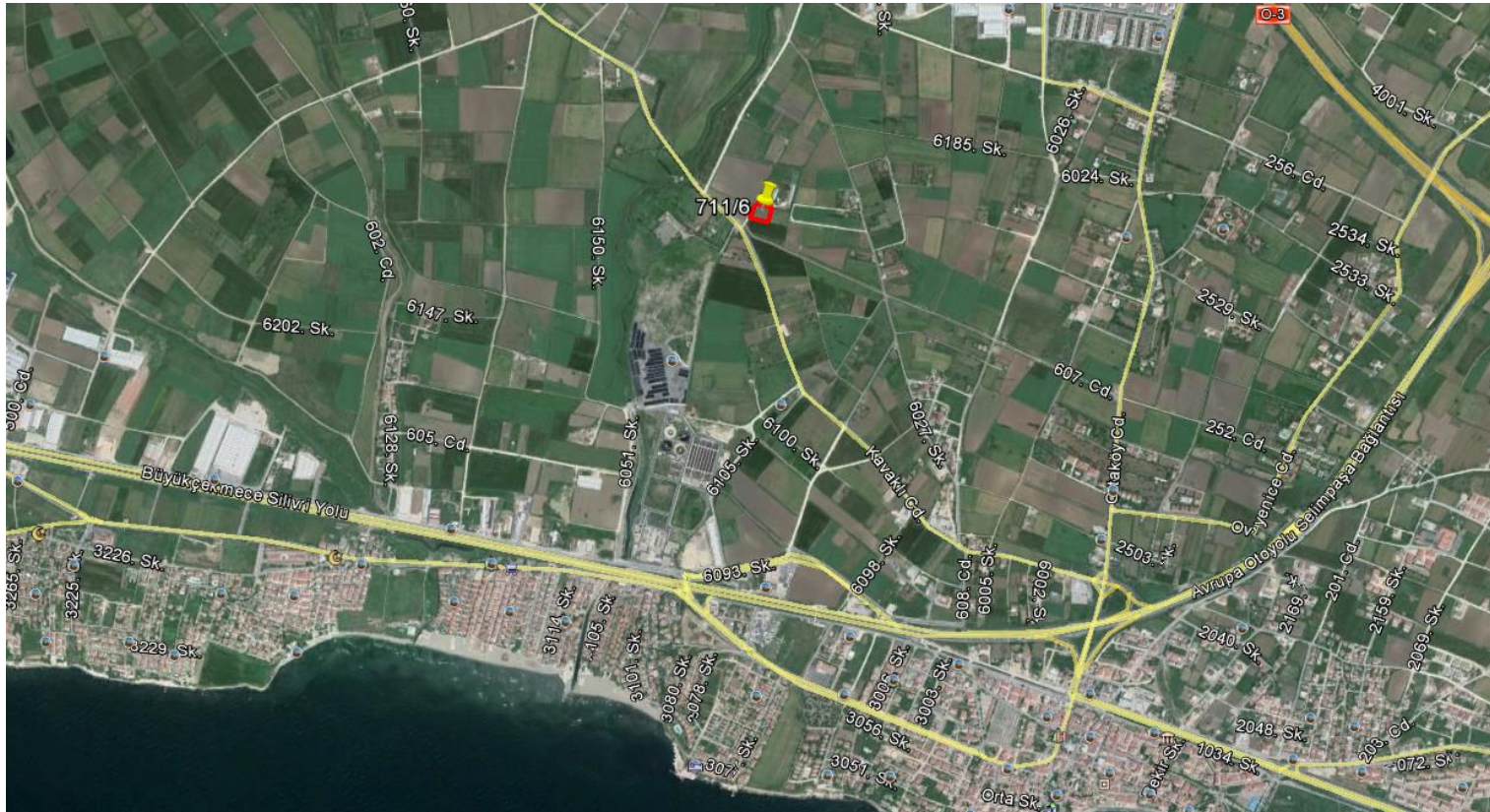

Sıra No	İl	İlçe	Mahalle	Ada	Parsel	Yüzölçümü	Hisse Payı	Hisse Alanı	Tapu Niteliği	İmar Durumu
24	İstanbul	Silivri	Selimpaşa	711	6	2,891.61	1/1	2,891.61	Arsa	Konut Alanı - Ayrık Nizam, 2 kat, TAKS: 0,25, KAKS: 0,50

TAKYİDAT

TAŞINMAZA AİT TAPU KAYDI

Zemin Tipi	: 0	Ada / Parsel	: 711 / 6
Zemin No	: 23229201	Yüzölçüm	: 2.891,61
İl / İlçe	: İSTANBUL / SİLİVRİ	Ana Taş. Nitelik	: ARSA
Kurum Adı	: Silivri		
Mahalle / Köy Adı	: SELİMPAŞA		
Mevkii	:		
Cilt / Sayfa	: 128 / 12435		
Kayıt Durum	: Aktif		

MÜLKİYET BİLGİLERİ

Sistem No	Malik	Elbirliği No	Hisse Pay/Payda	Metrekare	Edinme Sebebi - Tarih- Yev	Terkin Sebebi - Tarih- Yev
0	İLLER BANKASI ANONİM ŞİRKETİ VergiNo:4730030397 SicilNo:294227	0	1/1		Satış - 12/10/2018 - 52787	

ALAN GÖRÜNTÜSÜ

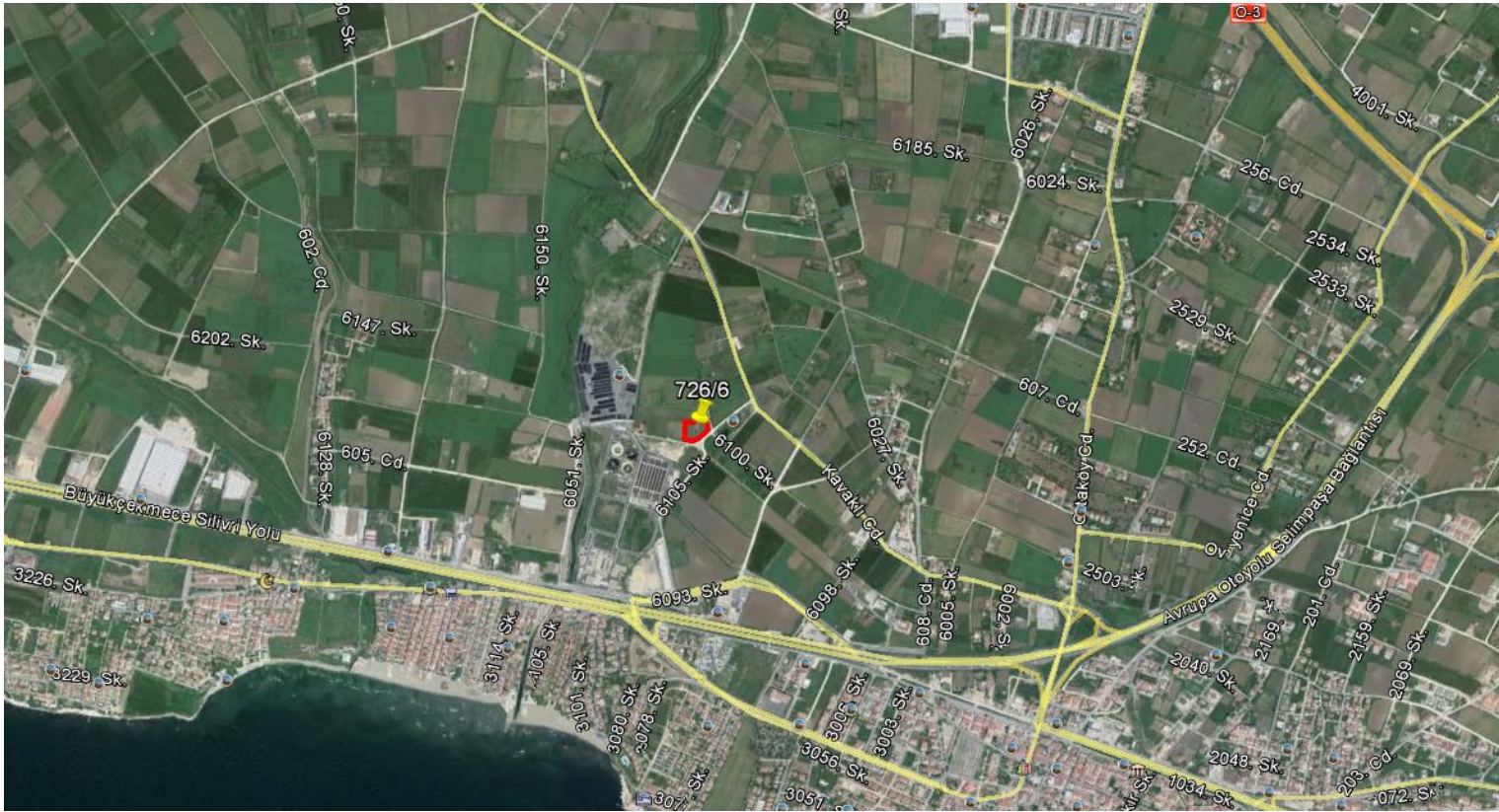

Sıra No	İl	İlçe	Mahalle	Ada	Parsel	Yüzölçümü	Hisse Payı	Hisse Alanı	Tapu Niteliği	İmar Durumu
25	İstanbul	Silivri	Selimpaşa	726	6	3,553.14	1/1	3,553.14	Arsa	Konut Alanı - Ayrık Nizam, 2 kat, TAKS: 0,25, KAKS: 0,50

TAKYİDAT

TAŞINMAZA AİT TAPU KAYDI

Zemin Tipi	: 0	Ada / Parsel	: 726 / 6
Zemin No	: 23229287	Yüzölçüm	: 3.553,14
İl / İlçe	: İSTANBUL / SİLİVRİ	Ana Taş. Nitelik	: ARSA
Kurum Adı	: Silivri		
Mahalle / Köy Adı	: SELİMPAŞA		
Mevkii	:		
Cilt / Sayfa	: 127 / 12522		
Kayıt Durum	: Aktif		

MÜLKİYET BİLGİLERİ

Sistem No	Malik	Elbirliği No	Hisse Pay/Payda	Metrekare	Edinme Sebebi - Tarih- Yev	Terkin Sebebi - Tarih- Yev
0	İLLER BANKASI ANONİM ŞİRKETİ VergiNo:4730030397 SicilNo:294227	0	1/1		Satış - 12/10/2018 - 52787	

ALAN GÖRÜNTÜSÜ



Sıra No	İl	İlçe	Mahalle	Ada	Parsel	Yüzölçümü	Hisse Payı	Hisse Alanı	Tapu Niteliği	İmar Durumu
26	İstanbul	Silivri	Selimpaşa	779	1	4,658.28	1/1	4,658.28	Arsa	Konut Alanı - Ayrık Nizam, 2 kat, TAKS: 0,25, KAKS: 0,50

TAKYİDAT

TAŞINMAZA AİT TAPU KAYDI

Zemin Tipi	: 0	Ada / Parsel	: 779 / 1
Zemin No	: 23229551	Yüzölçüm	: 4.858,28
İl / İlçe	: İSTANBUL / SİLİVRİ	Ana Taş. Nitelik	: ARSA
Kurum Adı	: Silivri		
Mahalle / Köy Adı	: SELİMPAŞA		
Mevkii	:		
Cilt / Sayfa	: 130 / 12808		
Kayıt Durum	: Aktif		

MÜLKİYET BİLGİLERİ

Sistem No	Malik	Elbirliği No	Hisse Pay/Payda	Metrekare	Edinme Sebebi - Tarih- Yev	Terkin Sebebi - Tarih- Yev
0	İLLER BANKASI ANONİM ŞİRKETİ VergiNo:4730030397 SicilNo:294227	0	1/1		Satış - 12/10/2018 - 52787	

ALAN GÖRÜNTÜSÜ

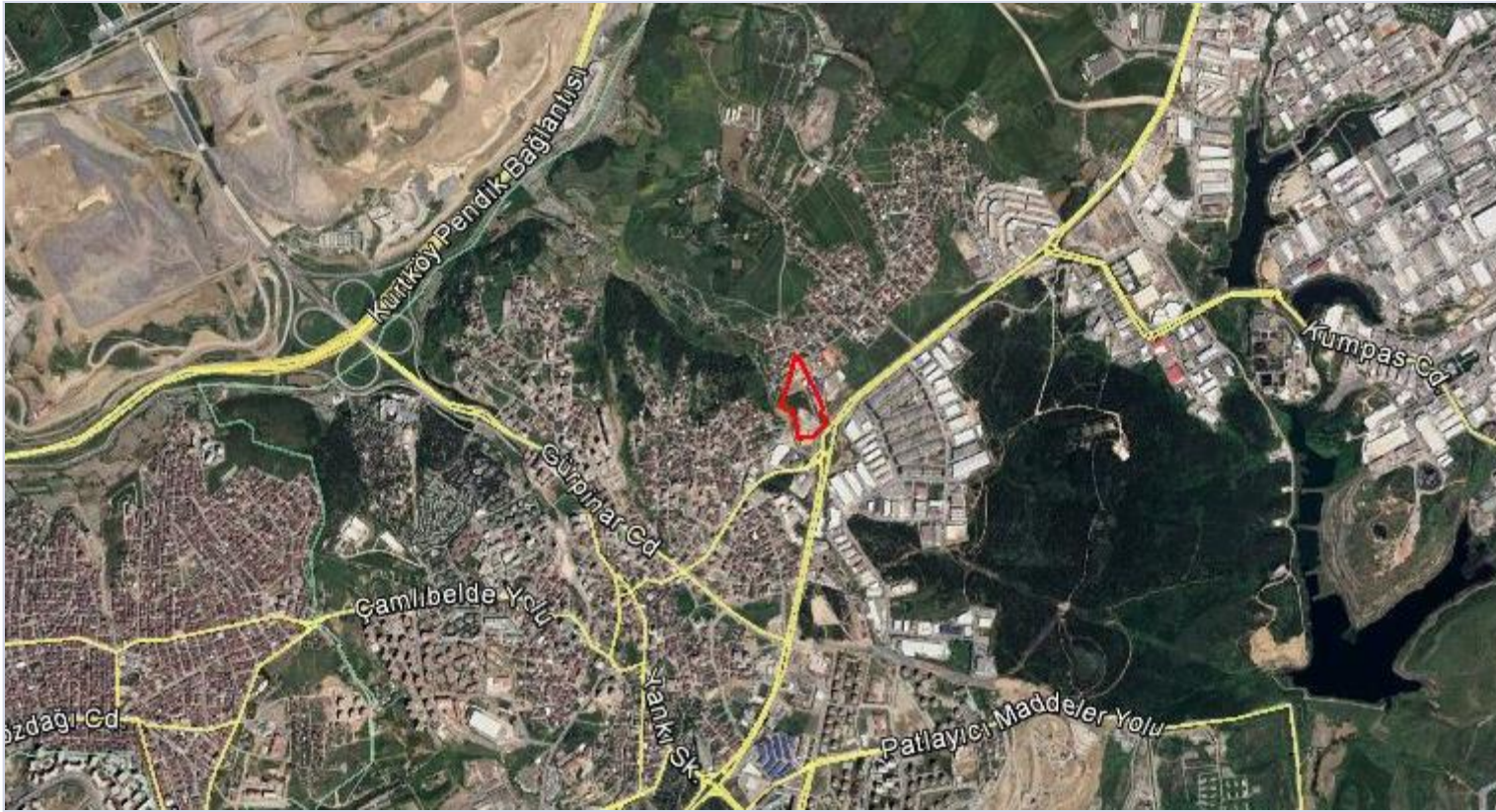

Sıra No	İl	İlçe	Mahalle	Ada	Parsel	Net Parsel Alanı *	Hisse Payı	Hisse Alanı	Tapu Niteliği	İmar Durumu
27	İstanbul	Tuzla	Aydınlı	0	397	7,349.00	1/1	30,869.82	Ham Toprak	Ticaret+Konut E:2.00 Yençok: 10 Kat

* İmar uygulaması sonucunda geriye kalacak alandır.

TAKYİDAT

Taşınmaz Tipi:	AnaTasinmaz	Ada/Parsel:	/397
Taşınmaz ID:	22200574	Yüzölçüm(m2) :	30869.82
İl/İlçe	İSTANBUL/TUZLA	Ana Taşınmaz Nitelik:	HAM TOPRAK
Kurum Adı:	Tuzla TM		
Mahalle/Köy Adı:	AYDINLI M		
Mevki:	HACETDERE		
Cilt/Sayfa No:	4/396		
Kayıt Durum:	Aktif		

TAŞINMAZA AİT ŞERH BEYAN İRTİFAK BİLGİLERİ

Ş/B/İ	Açıklama	Malik/Lehtar	Tesis Kurum Tarih-Yevmiye	Terkın Sebebi-Tarih-Yevmiye
Beyan	İMAR DÜZENLEMESİNE ALINMIŞTIR. 08/09/2006 Y: 7240	-	Tuzla TM 08/09/2006 - 7240	-

MÜLKİYET BİLGİLERİ

(Hisse) Sistem No	Malik	El Birliği No	Hisse Pay/Payda	Metrekare	Edinme Sebebi-Tarih-Yevmiye	Terkın Sebebi-Tarih-Yevmiye
(H1) 389245005	(SN:7907) İLLER BANKASI A.Ş. VKN:4730030397	-	1 / 1	30869.82	Çankaya TM Trampa 11/07/2017 - 52272	-

ALAN GÖRÜNTÜSÜ



Sıra No	İl	İlçe	Mahalle	Ada	Parsel	Net Parsel Alanı *	Hisse Payı	Hisse Alanı	Tapu Niteliği	İmar Durumu
28	İstanbul	Tuzla	Merkez	0	1009	37,078.00	1/1	49,657.00	Tarla (1009,1022,3059,3234) İçinde üç katlı kargir ebniyesi olan tarla (1010)	Ticaret+Turizm+Konut E: 1.00 Yençok: Zemin+ 3 Kat
				0	1010, 1022, 3059, 3234					

* İmar uygulaması sonucunda geriye kalacak alandır.

TAKYİDAT

Taşınmaz Tipi:	AnaTaşınmaz	Ada/Parsel:	/1009
Taşınmaz ID:	22209886	Yüzölçüm(m2):	10560.00
İl/ilçe	İSTANBUL/TUZLA	Ana Taşınmaz Nitelik:	TARLA
Kurum Adı:	Tuzla TM		
Mahalle/Köy Adı:	MERKEZ M		
Mevkii:	MANASTIR		
Cilt/Sayfa No:	11/1009		
Kayıt Durum:	Aktif		

MÜLKİYET BİLGİLERİ

(Hisse) Sistem No	Malik	El Birliği No	Hisse Pay/Payda	Metrekare	Edinme Sebebi-Tarih-Yevmiye	Terkin Sebebi-Tarih-Yevmiye
(H1) 90116574	(SN:7907) İLLER BANKASI A.Ş. VKN:4730030397	-	1 / 1	10560.00	Tuzla TM Satış 26/05/2009 - 7961	-

TAKYİDAT

Taşınmaz Tipi:	AnaTasinmaz	Ada/Parsel:	/1010
Taşınmaz ID:	22209887	Yüzölçüm (m2):	16240.00
İl/ilçe	İSTANBUL/TUZLA	Ana Taşınmaz Nitelik:	İÇİNDE ÜÇ ADET KARGİR EBİNİYESİ OLAN TARLA
Kurum Adı:	Tuzla TM		
Mahalle/Köy Adı:	MERKEZ M		
Mevkii:	MANASTIR		
Cilt/Sayfa No:	11/1010		
Kayıt Durum:	Aktif		

MÜLKİYET BİLGİLERİ

(Hisse) Sistem No	Malik	El Birliği No	Hisse Pay/Payda	Metrekare	Edinme Sebebi-Tarih-Yevmiye	Terkin Sebebi-Tarih-Yevmiye
(H1) 90116569	(SN:7907) İLLER BANKASI A.Ş. VKN:4730030397	-	1 / 1	16240.00	Tuzla TM Satış 26/05/2009 - 7961	-

TAKYİDAT

Taşınmaz Tipi:	AnaTasinmaz	Ada/Parsel:	/1022
Taşınmaz ID:	22209888	Yüzölçüm (m2) :	8160.00
İl/ilçe	İSTANBUL/TUZLA	Ana Taşınmaz Nitelik:	TARLA
Kurum Adı:	Tuzla TM		
Mahalle/Köy Adı:	MERKEZ M		
Mevkii:	MANASTIR		
Cilt/Sayfa No:	11/1022		
Kayıt Durum:	Aktif		

MÜLKİYET BİLGİLERİ

(Hisse) Sistem No	Malik	El Birliği No	Hisse Pay/Payda	Metrekare	Edinme Sebebi-Tarih-Yevmiye	Terkin Sebebi-Tarih-Yevmiye
(H1) 90116572	(SN:7907) İLLER BANKASI A.Ş. VKN:4730030397	-	1 / 1	8160.00	Tuzla TM Satış 26/05/2009 - 7961	-

TAKYİDAT

Taşınmaz Tipi:	AnaTasinmaz	Ada/Parsel:	/3059
Taşınmaz ID:	22209889	Yüzölçüm (m2):	7758.00
İl/İlçe	İSTANBUL/TUZLA	Ana Taşınmaz Nitelik:	TARLA
Kurum Adı:	Tuzla TM		
Mahalle/Köy Adı:	MERKEZ M		
Mevki:	MANASTIR		
Cilt/Sayfa No:	32/3054		
Kayıt Durum:	Aktif		

MÜLKİYET BİLGİLERİ

(Hisse) Sistem No	Malik	El Birliği No	Hisse Pay/Payda	Metrekare	Edinme Sebebi-Tarih-Yevmiye	Terkin Sebebi-Tarih-Yevmiye
(H1) 90116573	(SN:7907) İLLER BANKASI A.Ş. VKN:4730030397	-	1 / 1	7758.00	Tuzla TM Satış 26/05/2009 - 7961	-

TAKYİDAT

Taşınmaz Tipi:	AnaTasinmaz	Ada/Parsel:	/3234
Taşınmaz ID:	22209890	Yüzölçüm(m2):	6939.00
İl/İlçe	İSTANBUL/TUZLA	Ana Taşınmaz Nitelik:	TARLA
Kurum Adı:	Tuzla TM		
Mahalle/Köy Adı:	MERKEZ M		
Mevkii:	MANASTIR		
Cilt/Sayfa No:	34/3233		
Kayıt Durum:	Aktif		

MÜLKİYET BİLGİLERİ

(Hisse) Sistem No	Malik	El Birliği No	Hisse Pay/Payda	Metrekare	Edinme Sebebi-Tarih-Yevmiye	Terkın Sebebi-Tarih-Yevmiye
(H1) 90116575	(SN:7907) İLLER BANKASI A.Ş. VKN:4730030397	-	1 / 1	6939.00	Tuzla TM Satış 26/05/2009 - 7961	-

ALAN GÖRÜNTÜSÜ

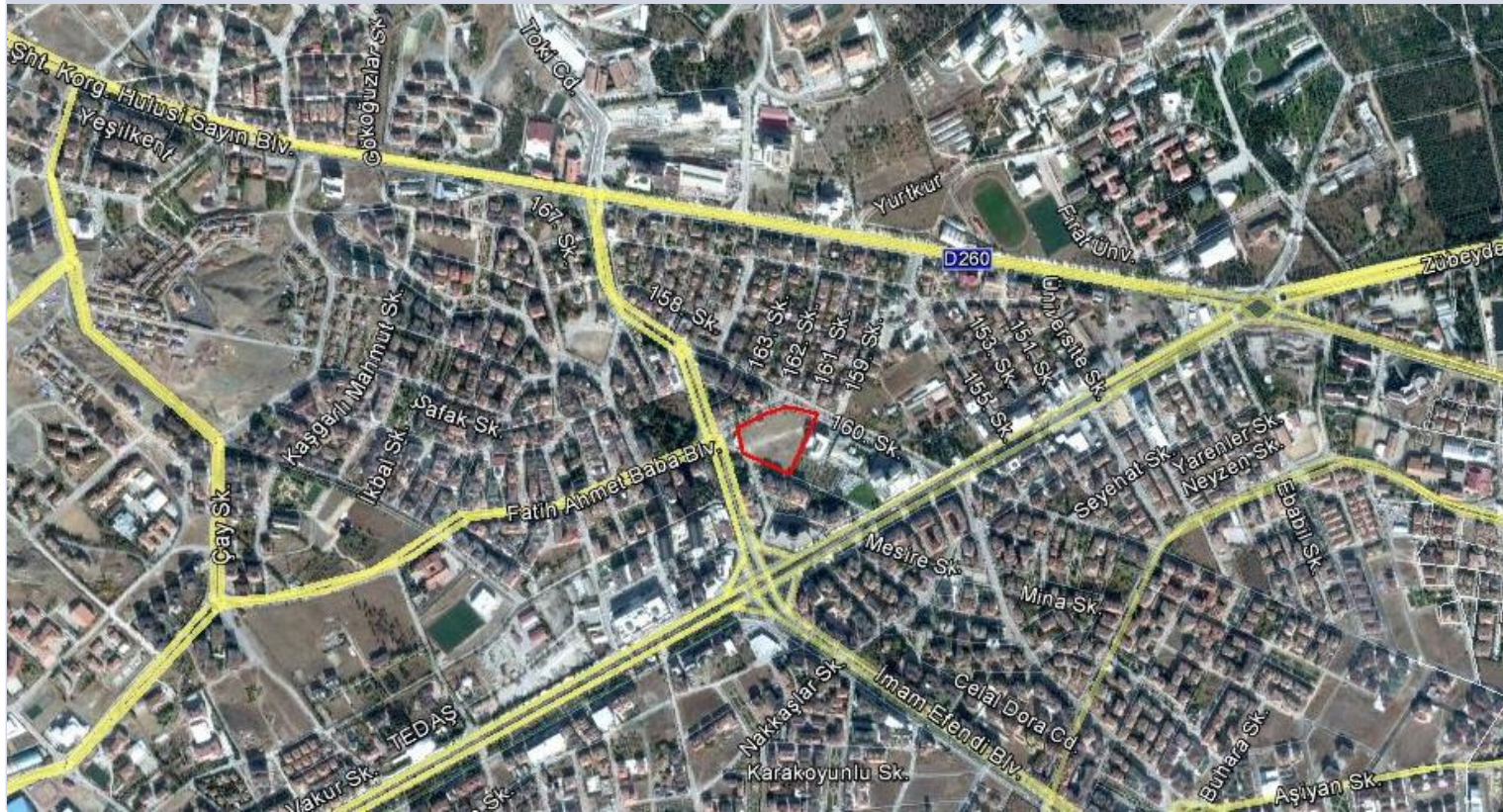

Sıra No	İl	İlçe	Mahalle	Ada	Parsel	Yüzölçümü	Hisse Payı	Hisse Alanı	Tapu Niteliği	İmar Durumu
29	Elazığ	Merkez	Sürsürü	1046	11	14,043.00	1/1	14,043.00	Arsa	Ticaret+Konut E:2.00 Yençok: 24,5m

TAKYİDAT

TAŞINMAZA AİT TAPU KAYDI

Zemin Tipi	: 0	Ada / Parsel	: 1046 / 11
Zemin No	: 75870196	Yüzölçüm	: 14.043,00
İl / İlçe	: ELAZIĞ / MERKEZ	Ana Taş. Nitelik	: ARSA
Kurum Adı	: Elazığ		
Mahalle / Köy Adı	: SÜRSÜRÜ		
Mevkii	: GEDİK KARAÇALI		
Cilt / Sayfa	: 155 / 15425		
Kayıt Durum	: Aktif		

TAŞINMAZ ŞERH / BEYAN / İRTİFAK

Ş/B/İ	Açıklama	Malik / Lehdar	Tarih - Yevmiye	Terkin Sebebi - Tarih - Yev
İrtifak	BU PARSEL İLE 77 ADA 1.PARSEL VE 73 ADA 2 PARSELLER LEHİNE VE 72 ADA 35 PARSEL 74 ADA 6,164. PARSELLER ALEYHİNE NEBEN EDEN VE DÜZÜMLÜ SU KUYULU VE SU GEÇİRME HAKLAR VAR.M: BU PARSEL İLE 73 ADA 2 PARSEL 74 ADA 1 PARSELLER LEHİNE 6,164 PARSELLER ALEYHİNE NENBADEN VE DÜZENLİ SU GEÇİRME HAKKI		01.07.1953 - 30	
İrtifak	H: BU PARSEL İLE 77 ADA 1 PARSEL VE 73 ADA 2 PARSEL LEHİNE 72 ADA 35 PARSEL 74 ADA 6,16,4 PARSELLER ALEYHİNE MENBADEN NEDEN EDEN VE DÜZÜMLÜ SU KUYULARINI VE SU GEÇİRME HAKKI VAR M: BU PARSEL İLE 73 ADA 2 PARSEL 74 ADA 1.PARSELLER LEHİNE VE 72 ADA 6,16,4 PARSELLER ALEYHİNE MENBADEN DÜZME SU KUYULARI VE SU GEÇİRME HAKKI		01.01.0001 - 30	

MÜLKİYET BİLGİLERİ

Sistem No	Malik	Elbirliği No	Hisse Pay/Payda	Metrekare	Edinme Sebebi - Tarih- Yev	Terkin Sebebi - Tarih- Yev
0	İLLER BANKASI A.Ş. GENEL MÜDÜRLÜĞÜ	0	1/1		İfraz İşlemi (TSM) - 26/03/2012 - 5463	

ALAN GÖRÜNTÜSÜ

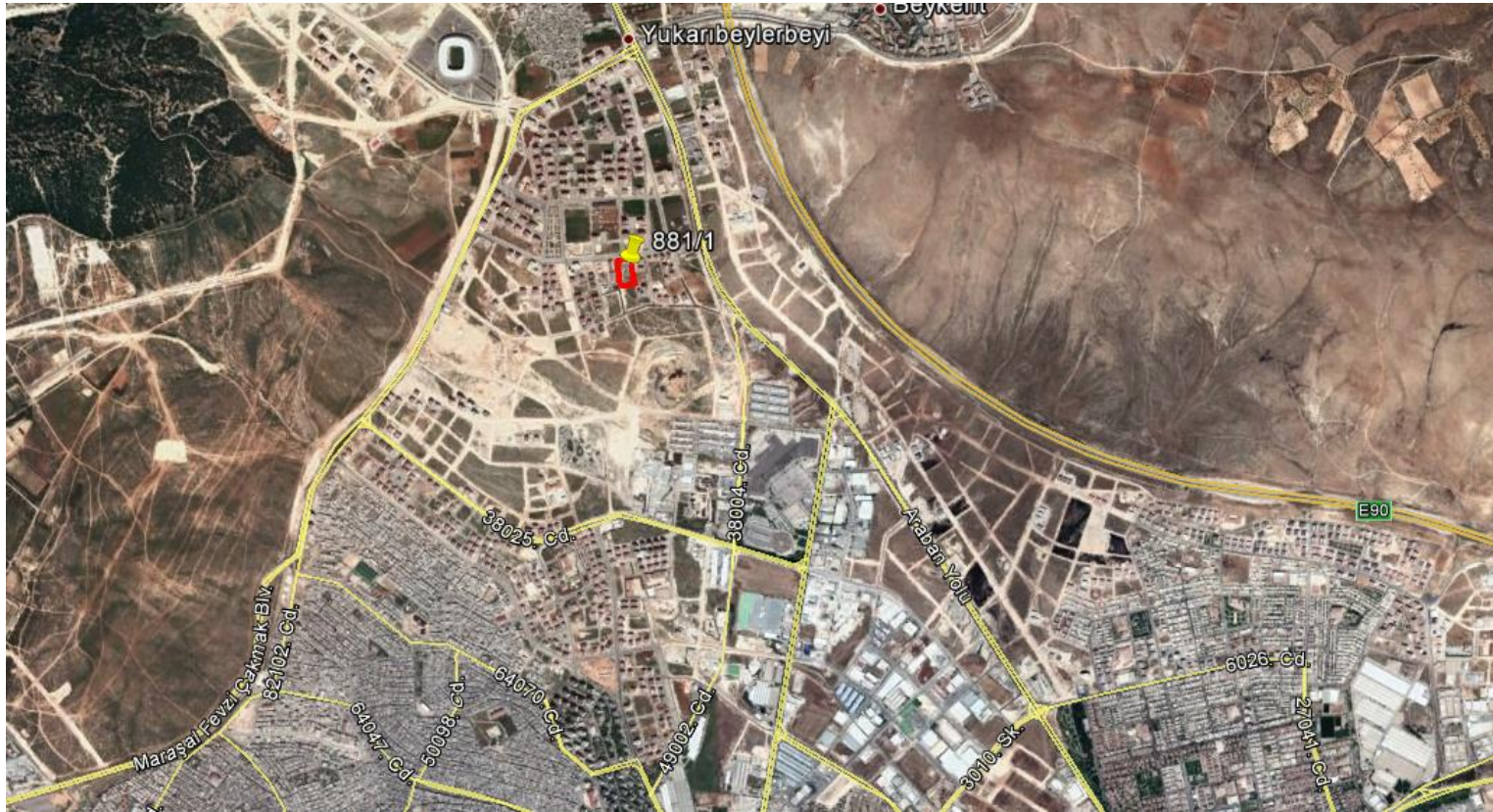

Sıra No	İl	İlçe	Mahalle	Ada	Parsel	Yüzölçümü	Hisse Payı	Hisse Alanı	Tapu Niteliği	İmar Durumu
30	Gaziantep	Şehitkamil	Yukarı Beylerbeyi	881	1	9,209.20	1/1	9,209.20	Arsa	Konut Alanı - E:1,35 - Yencok:24,50

TAKYİDAT

TAŞINMAZA AİT TAPU KAYDI

Zemin Tipi	: 0	Ada / Parsel	: 881 / 1
Zemin No	: 77992954	Yüzölçüm	: 9.209,20
İl / İlçe	: GAZİANTEP / ŞEHİTKAMİL	Ana Taş. Nitelik	: Arsa
Kurum Adı	: Şehitkamil		
Mahalle / Köy Adı	: BEYLERBEYİ		
Mevkii	:		
Cilt / Sayfa	: 121 / 11959		
Kayıt Durum	: Aktif		

MÜLKİYET BİLGİLERİ

Sistem No	Malik	Elbirliği No	Hisse Pay/Payda	Metrekare	Edinme Sebebi - Tarih- Yev	Terkin Sebebi - Tarih- Yev
0	İLLER BANKASI ANONİM ŞİRKETİ VergiNo:4730030397 SicilNo:294227	0	1/1		Satış - 12/10/2018 - 52787	