

CUMHURBAŞKANI KARARI

**Karar Sayısı: 4205**

Kırşehir İli, Kaman İlçesi, Hacıpınar, Darıözü ve Müderris mahalleleri sınırları içerisinde yer alan bazı alanların kentsel dönüşüm ve gelişim proje alanı ilan edilmesine ilişkin ekli Kararın yürürlüğe konulmasına, 5393 sayılı Belediye Kanununun 73 üncü maddesi gereğince karar verilmiştir.

30 Haziran 2021

Recep Tayyip ERDOĞAN
CUMHURBAŞKANI

**30/6/2021 TARİHLİ VE 4205 SAYILI
CUMHURBAŞKANI KARARININ EKİ**

KARAR**Kentsel dönüşüm ve gelişim proje alanı**

MADDE 1- (1) Kırşehir İli, Kaman İlçesi, Hacıpınar, Darıözü ve Müderris mahalleleri sınırları içerisinde yer alan ve ekli krokiler ile listelerde sınırlar ve koordinatları gösterilen alanlar, kentsel dönüşüm ve gelişim proje alanı ilan edilmiştir.

(2) Birinci fıkrada kapsamındaki ilan edilen kentsel dönüşüm ve gelişim alanları içerisinde yer alan ve harca esas değer üzerinden belediyelere devredilen Hazineye ait taşınmazlar, kentsel dönüşüm ve gelişim amacına yönelik imar planı ve uygulaması yapılmadan satılamaz.

Yürürlük

MADDE 2- (1) Bu Karar yayımı tarihinde yürürlüğe girer.

Yürütme

MADDE 3- (1) Bu Karar hükümlerini Çevre ve Şehircilik Bakanı yürütür.

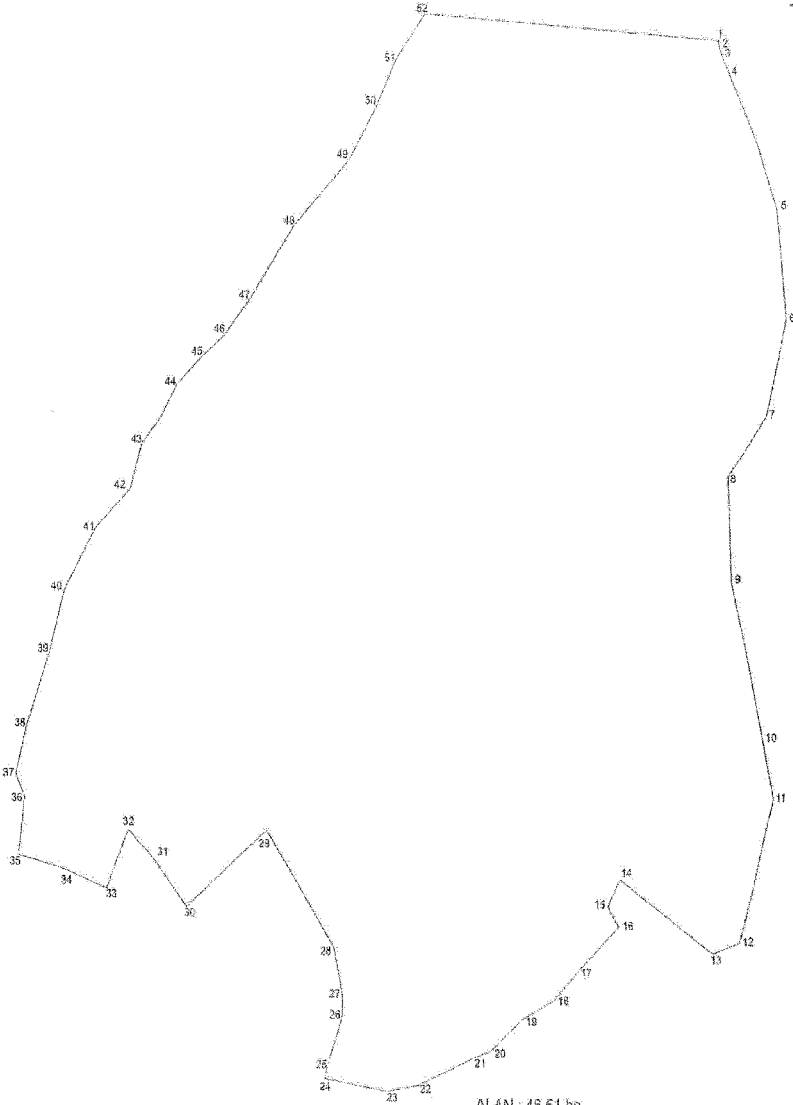

KIRŞEHİR İLİ, KAMAN İLÇESİ, HACIPINAR MAHALLESİ
KENTSEL DÖNÜŞÜM VE GELİŞİM PROJE ALANI SINIR KROKİSİ

KIRŞEHİR İLİ, KAMAN İLÇESİ, HACİPİNAR MAHALLESİ

KENTSEL DÖNÜŞÜM VE GELİŞİM PROJE ALANI

KOORDİNAT LİSTESİ

| Nokta No | Y | X |
|----------|-----------|------------|
| 1 | 561055.15 | 4357873.03 |
| 2 | 561055.50 | 4357859.34 |
| 3 | 561057.09 | 4357863.17 |
| 4 | 561063.11 | 4357845.34 |
| 5 | 561111.35 | 4357729.41 |
| 6 | 561120.55 | 4357634.24 |
| 7 | 561101.05 | 4357550.68 |
| 8 | 561083.08 | 4357497.78 |
| 9 | 561085.87 | 4357406.91 |
| 10 | 561095.01 | 4357271.02 |
| 11 | 561105.49 | 4357219.61 |
| 12 | 561071.50 | 4357095.74 |
| 13 | 561045.82 | 4357086.82 |
| 14 | 560954.58 | 4357150.58 |
| 15 | 560942.25 | 4357126.74 |
| 16 | 560953.35 | 4357110.03 |
| 17 | 560910.73 | 4357070.10 |
| 18 | 560888.71 | 4357047.11 |
| 19 | 560857.24 | 4357030.51 |
| 20 | 560827.22 | 4357003.81 |
| 21 | 560809.81 | 4356997.79 |
| 22 | 560757.06 | 4356975.00 |
| 23 | 560725.53 | 4356969.77 |
| 24 | 560684.10 | 4356980.95 |
| 25 | 560666.24 | 4356990.39 |
| 26 | 560681.27 | 4357033.37 |
| 27 | 560682.03 | 4357051.23 |
| 28 | 560673.18 | 4357093.21 |
| 29 | 560608.36 | 4357192.81 |
| 30 | 560528.75 | 4357128.07 |
| 31 | 560496.04 | 4357169.54 |
| 32 | 560471.89 | 4357194.06 |
| 33 | 560450.72 | 4357143.74 |
| 34 | 560405.66 | 4357161.53 |
| 35 | 560365.24 | 4357172.63 |
| 36 | 560370.95 | 4357222.24 |
| 37 | 560362.42 | 4357242.16 |
| 38 | 560373.95 | 4357286.93 |
| 39 | 560395.57 | 4357348.19 |
| 40 | 560409.72 | 4357400.94 |
| 41 | 560440.17 | 4357453.99 |
| 42 | 560474.05 | 4357487.61 |
| 43 | 560486.25 | 4357528.24 |
| 44 | 560519.77 | 4357577.94 |
| 45 | 560546.73 | 4357603.92 |
| 46 | 560567.26 | 4357620.46 |
| 47 | 560503.81 | 4357653.00 |
| 48 | 560635.45 | 4357714.97 |
| 49 | 560689.71 | 4357771.03 |
| 50 | 560717.96 | 4357818.48 |
| 51 | 560735.55 | 4357855.39 |
| 52 | 560755.56 | 4357896.14 |

PROJEKSİYON : UTM

COĞRAFI VERİLERE İLŞİKİN DATUM : ITRF96

DİLİM ORTA MERDİYENİ : 33 DERECE

DİLİM GENİŞLİĞİ : 3 DERECE

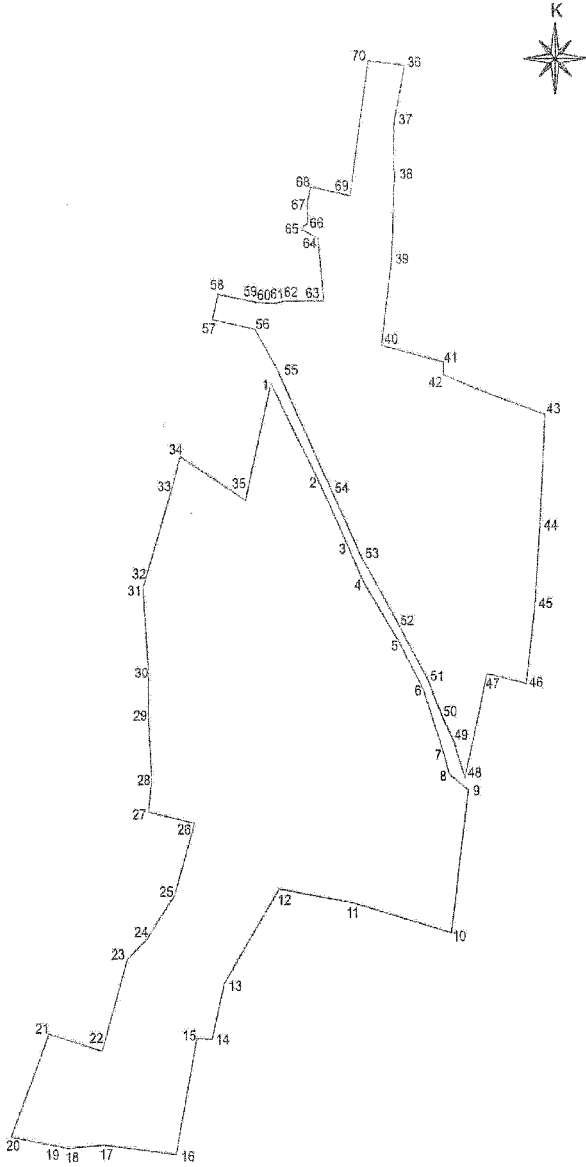

ALAN : 12.26 ha

KIRŞEHİR İLİ, KAMAN İLÇESİ, DARIÖZÜ MAHALLESİ
KENTSEL DÖNÜŞÜM VE GELİŞİM PROJE ALANI SINIR KROKİSİ

KIRŞEHİR İLİ, KAMAN İLÇESİ, DARIOZO MAHALLESİ
KENTSEL DÖNÜŞÜM VE GELİŞİM PROJE ALANI
KOORDİNAT LİSTESİ

| Nokta No | Y | X |
|----------|-----------|-------------|
| 1 | 565211.12 | 4358504.44 |
| 2 | 565948.63 | 4358435.67 |
| 3 | 565971.08 | 4358490.40 |
| 4 | 565933.01 | 4358366.93 |
| 5 | 566011.51 | 4358323.30 |
| 6 | 566029.96 | 4358291.71 |
| 7 | 566046.03 | 4358247.39 |
| 8 | 566060.69 | 4358232.62 |
| 9 | 566065.83 | 4358221.90 |
| 10 | 566051.42 | 4358122.92 |
| 11 | 565971.80 | 4358144.16 |
| 12 | 565916.03 | 4358153.68 |
| 13 | 565872.40 | 4358098.39 |
| 14 | 565862.60 | 4358050.48 |
| 15 | 565860.70 | 4358050.98 |
| 16 | 565833.94 | 4357970.75 |
| 17 | 565776.06 | 4357977.57 |
| 18 | 565748.40 | 4357875.42 |
| 19 | 565736.29 | 4357977.51 |
| 20 | 565703.96 | 4357883.26 |
| 21 | 565733.65 | 4358053.92 |
| 22 | 565775.46 | 4358042.15 |
| 23 | 565798.42 | 4358109.88 |
| 24 | 565811.71 | 4358119.65 |
| 25 | 565833.98 | 4358149.65 |
| 26 | 565849.66 | 4358199.24 |
| 27 | 565813.34 | 4358237.32 |
| 28 | 565815.65 | 4358225.65 |
| 29 | 565813.37 | 4358275.07 |
| 30 | 565813.64 | 4358304.13 |
| 31 | 565809.54 | 4358362.70 |
| 32 | 565812.32 | 4358371.18 |
| 33 | 565832.95 | 4358432.39 |
| 34 | 565839.28 | 4358453.09 |
| 35 | 565890.92 | 4358423.46 |
| 36 | 566017.28 | 4358723.09 |
| 37 | 566008.75 | 4358685.15 |
| 38 | 566008.90 | 4358617.21 |
| 39 | 566016.93 | 4358588.88 |
| 40 | 565937.64 | 4358530.46 |
| 41 | 566047.67 | 4358516.72 |
| 42 | 566047.49 | 4358510.14 |
| 43 | 566127.82 | 4358482.26 |
| 44 | 566123.80 | 4358484.28 |
| 45 | 566119.20 | 4358349.26 |
| 46 | 566112.02 | 4358295.28 |
| 47 | 566081.23 | 4358302.52 |
| 48 | 566052.99 | 4358230.80 |
| 49 | 566053.88 | 4358266.77 |
| 50 | 566044.62 | 4358273.86 |
| 51 | 566033.31 | 4358288.85 |
| 52 | 566039.72 | 4358337.85 |
| 53 | 565981.18 | 4358383.63 |
| 54 | 565969.08 | 4358330.11 |
| 55 | 565917.70 | 4358351.52 |
| 56 | 565898.55 | 4358341.85 |
| 57 | 565864.94 | 4358346.54 |
| 58 | 565868.54 | 4358355.95 |
| 59 | 565900.33 | 4358360.37 |
| 60 | 565903.10 | 4358360.27 |
| 61 | 565913.51 | 4358359.72 |
| 62 | 565922.17 | 4358351.13 |
| 63 | 565932.88 | 4358351.31 |
| 64 | 565948.42 | 4358364.22 |
| 65 | 565934.82 | 43583610.85 |
| 66 | 565940.69 | 4358344.80 |
| 67 | 565938.74 | 4358327.69 |
| 68 | 565942.77 | 4358339.68 |
| 69 | 565973.31 | 4358333.57 |
| 70 | 565977.67 | 4358326.48 |

PROJEKSİYON : UTM

COĞRAFİ VERİLERE İLİŞKİN DATUM : ITRF96

DİLİM ORTA MERDİYENİ : 33 DERECE

DİLİM GENİŞLİĞİ : 3 DERECE

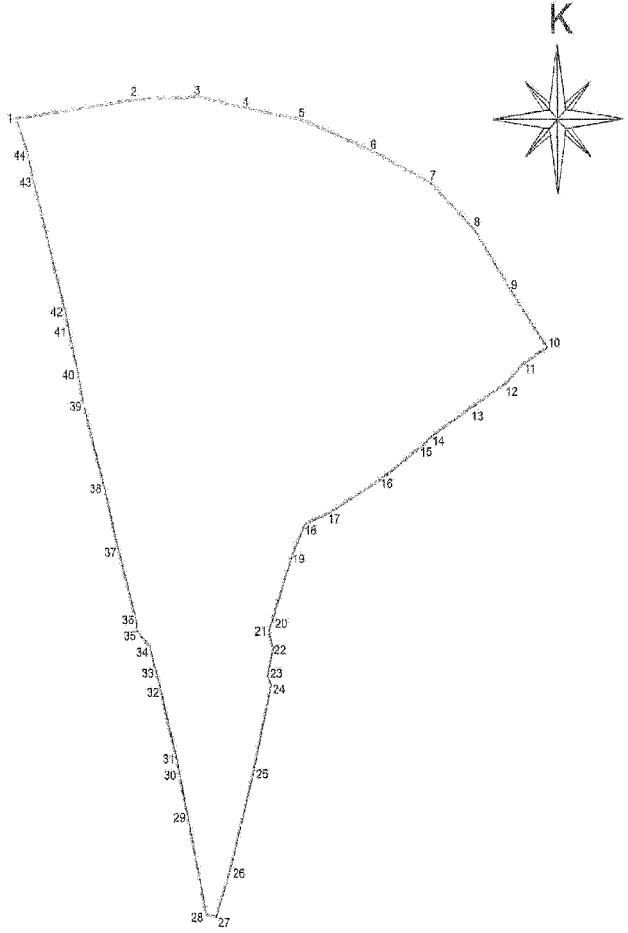

ALAN : 2.51 ha

KIRŞEHİR İLİ, KAMAN İLÇESİ, MÜDERRİS MAHALLESİ
KENTSEL DÖNÜŞÜM VE GELİŞİM PROJE ALANI SINIR KROKİSİ

KIRŞEHİR İLİ, KAMAN İLÇESİ, MÜDERRİS MAHALLESİ
KENTSEL DÖNÜŞÜM VE GELİŞİM PROJE ALANI
KOORDİNAT LİSTESİ

| Nokta No | Y | X |
|----------|------------|-------------|
| 1 | 562942.739 | 4355576.001 |
| 2 | 562998.115 | 4355584.905 |
| 3 | 563012.768 | 4355585.939 |
| 4 | 563030.651 | 4355582.130 |
| 5 | 563052.150 | 4355578.378 |
| 6 | 563079.522 | 4355567.795 |
| 7 | 563102.062 | 4355556.962 |
| 8 | 563118.253 | 4355541.772 |
| 9 | 563132.369 | 4355520.984 |
| 10 | 563146.050 | 4355502.067 |
| 11 | 563136.497 | 4355496.193 |
| 12 | 563130.931 | 4355490.536 |
| 13 | 563117.089 | 4355482.045 |
| 14 | 563101.908 | 4355472.336 |
| 15 | 563099.831 | 4355470.215 |
| 16 | 563082.741 | 4355458.100 |
| 17 | 563062.580 | 4355446.938 |
| 18 | 563053.247 | 4355443.126 |
| 19 | 563048.234 | 4355432.763 |
| 20 | 563040.570 | 4355410.856 |
| 21 | 563039.108 | 4355407.253 |
| 22 | 563040.736 | 4355401.135 |
| 23 | 563038.576 | 4355391.902 |
| 24 | 563039.935 | 4355388.868 |
| 25 | 563033.204 | 4355359.945 |
| 26 | 563023.916 | 4355326.311 |
| 27 | 563018.747 | 4355311.604 |
| 28 | 563014.778 | 4355312.391 |
| 29 | 563007.477 | 4355346.621 |
| 30 | 563004.484 | 4355360.649 |
| 31 | 563003.818 | 4355363.910 |
| 32 | 562997.146 | 4355369.398 |
| 33 | 562996.037 | 4355393.224 |
| 34 | 562993.462 | 4355402.041 |
| 35 | 562988.629 | 4355406.914 |
| 36 | 562988.429 | 4355410.824 |
| 37 | 562981.840 | 4355434.664 |
| 38 | 562976.319 | 4355456.328 |
| 39 | 562968.394 | 4355483.775 |
| 40 | 562966.410 | 4355494.144 |
| 41 | 562962.813 | 4355508.789 |
| 42 | 562961.604 | 4355514.264 |
| 43 | 562949.348 | 4355558.591 |
| 44 | 562947.108 | 4355567.787 |

PROJEKSİYON : UTM

COĞRAFI VERİLERE İLŞİKİN DATUM : ITRF96

DİLİM ORTA MERDİYENİ : 33 DERECE

DİLİM GENİŞLİĞİ : 3 DERECE