

14.11.2013 gününe Büyükşehir Belediye Başkanınca onaylanmıştır.
Büyükşehir Belediye Başkanı



G22B04B	G22B05A
G22B03C	G22B04D
G22B04C	G22B05D
G22B08B	G22B09A
G22B09B	G22B10A
G22B08C	G22B09D
G22B09C	

İSTANBUL BÜYÜKŞEHİR BELEDİYESİ İMAR VE ŞEHİRCİLİK DAİRE BAŞKANLIĞI ŞEHİR PLANLAMA MÜDÜRLÜĞÜ		
12/07/2012 ONANLI 1/5000 ÖLÇEKLİ ÖMERLİ HAVZASI TUZLA İLÇESİ FIRAT MAHALLESİ NAZIM İMAR PLANINA YAPILAN İTİRAZ KAPSAMINDA 14/11/2013 GÜN VE 2169 SAYILI MECLİS KARARI DOĞRULTUSUNDA HAZIRLANAN PLAN DEĞİŞİKLİĞİDİR.		
İlçe: Tuzla	Pafta No: G-22-B-09-A	ÖLÇEK: 1/5000
ÇİZEN	Ahmet SUSAM Şehir Plancısı	
ŞEF	Ahmet Turan SEPETCI Y.Şehir Plancısı	
MÜDÜR YARDIMCISI	Yusuf BURKUT Şehir Plancısı	
MÜDÜR	Gökhan YILMAZ Y.Şehir Plancısı	
İMAR VE ŞEHİRCİLİK DAİRE BAŞKANI	Ahmet Erhan GÖKAL İnşaat Mühendisi	

Istanbul Büyükşehir Belediye Meclis'inin
14.11.2013 gün ve 2169 sayılı kararı ile
aynen tasdik edilmiş kararın eki
olan plandır.

SEFER KOCABAS
Mimar
Istanbul Büyükşehir Belediyesi
İmar Komisyonu Başkanı

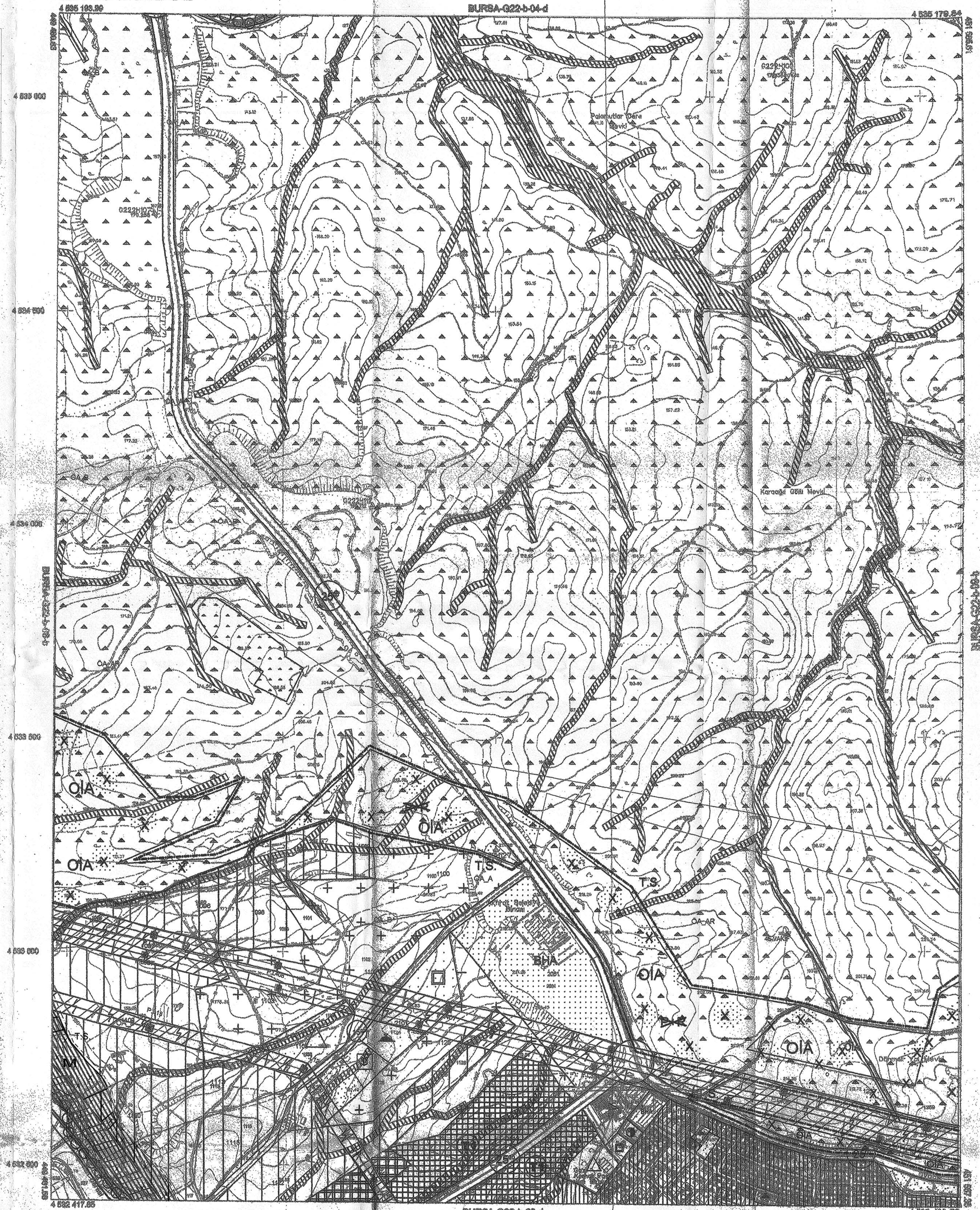

1:5000

01			
02			
03			
04			
05			
06			
07			
08			
09			
10			
11			
12			
13			
14			
15			
16			
17			
18			
19			
20			
21			
22			
23			
24			
25			

Koordinatlar ve pafta bölünmesinin son güncellenmiş TÜTGA'ya bağlı 2006-01 ölçeğinde, G22B09 ölçeği ve Transversal İtirazlar (TİA) kısıtlarından oluşmaktadır.
Tuzla İM 2017 tarihinde çekilen resmi hava fotoğraflarından oluşan 1/1000 ölçekli sayısal havafotografik haritalardan yararlanılarak yapılmıştır.
Yapılar çizim çizimlerle gösterilmiştir.
Eğilimsellik eğri çizimi 5 m aralıklıdır.
Yükseklik birimi: ANA-KENT + NİG + KUTLUSEY (Ölçek Çizim)

Prof. Dr. Mustafa
Alihan ÇETİNKAYA
Harita Mühendisi

KONTROL
İBB Harita Müdürlüğü

Ömer BALTA Harita Mühendisi
Ömer AYDIN Harita Mühendisi (Şof)
Saim KARATAĞ Müdür Yardımcısı

ONAY
Istanbul İline ait 1/1000 ölçekli Sayısal Fotogrametrik Haritalar Haritalardan Üretilerek onaylanmıştır.
Istanbul Büyükşehir Belediye Başkanlığı
23-01-2008
Yılmaz YILDIZ Harita Müdürü
İlhan ULUHA Harita Mühendisi