

# Kültür ve Turizm Bakanlığında:

## ANTALYA KÜLTÜR VARLIKLARINI KORUMA BÖLGE KURULU KARAR

Toplantı Tarihi ve No.: 15.06.2020/294

Toplantı Yeri

Karar Tarihi ve No. : 15.06.2020/10755

ANTALYA

Antalya İli Manavgat İlçesi, Gençler Mahallesi'nde tespit edilen Antik döneme ait yapı kalıntılarının bulunduğu yerleşim alanı ile çiftlik yerleşim alanının kararımız eki 1/5000 ölçekli haritada gösterildiği şekilde I. Derece Arkeolojik Sit Alanı olarak tescil edilmesine karar verildi.

ANTALYA İLİ, MANAVGAT İLÇESİ, GENÇLER MAH.  
I. DERECE ARKEOLOJİK SİT ALANI SINIRI  
PAFTA NO: 027-A-5-A  
U.T.M.3 DATUM: ED50 D.O.M:33  
ÖLÇEK: 1/5000

Nökte No	Y	X
1AR1K1	364664.39	4074608.17
1AR1K2	364663.54	4074597.42
1AR1K3	364663.26	4074515.60
1AR1K4	364660.15	4074623.15
1AR1K5	364659.02	4074588.10
1AR1K6	364654.22	4074561.59
1AR1K7	364648.84	4074636.44
1AR1K8	364643.19	4074570.57
1AR1K9	364639.23	4074546.05
1AR1K10	364633.86	4074561.60
1AR1K11	364623.95	4074555.66
1AR1K12	364611.92	4074624.41
1AR1K13	364610.69	4074660.75
1AR1K14	364603.14	4074552.92
1AR1K15	364595.97	4074552.92
1AR1K16	364594.48	4074662.64
1AR1K17	364587.68	4074553.77
1AR1K18	364581.51	4074662.64
1AR1K19	364579.17	4074596.75
1AR1K20	364574.92	4074601.37
1AR1K21	364571.94	4074560.36
1AR1K22	364570.67	4074608.81
1AR1K23	364561.95	4074651.37
1AR1K24	364561.52	4074597.59
1AR1K25	364558.55	4074646.91
1AR1K26	364557.06	4074572.70
1AR1K27	364554.51	4074641.17
1AR1K28	364548.08	4074579.08
1AR1K29	364551.53	4074633.30
1AR1K30	364550.25	4074589.07
1AR1K31	364546.98	4074625.01
1AR1K32	364548.34	4074596.30
1AR1K33	364547.61	4074618.00
1AR1K34	364546.85	4074612.03
1AR1K35	364546.85	4074606.72

Nökte No	Y	X
1AR1K2/1	355091.34	4074527.10
1AR1K2/2	355091.34	4074517.40
1AR1K2/3	355090.89	4074497.91
1AR1K2/4	355086.82	4074484.02
1AR1K2/5	355086.71	4074540.11
1AR1K2/6	355082.11	4074473.15
1AR1K2/7	355079.75	4074552.97
1AR1K2/8	355077.04	4074455.75
1AR1K2/9	355054.20	4074570.24
1AR1K2/10	355051.22	4074432.30
1AR1K2/11	355043.23	4074581.75
1AR1K2/12	355041.96	4074422.60
1AR1K2/13	355029.61	4074411.58
1AR1K2/14	355026.70	4074686.04
1AR1K2/15	355017.51	4074403.55
1AR1K2/16	355009.88	4074402.78
1AR1K2/17	355005.27	4074584.50
1AR1K2/18	355000.06	4074396.34
1AR1K2/19	354994.75	4074398.04
1AR1K2/20	354984.44	4074576.24
1AR1K2/21	354972.20	4074399.87
1AR1K2/22	354960.75	4074568.88
1AR1K2/23	354955.55	4074403.24
1AR1K2/24	354945.56	4074554.50
1AR1K2/25	354938.21	4074410.26
1AR1K2/26	354929.94	4074113.35
1AR1K2/27	354927.19	4074537.07
1AR1K2/28	354917.39	4074522.84
1AR1K2/29	354912.79	4074518.08
1AR1K2/30	354906.36	4074503.06
1AR1K2/31	354906.36	4074443.97
1AR1K2/32	354902.89	4074476.87
1AR1K2/33	354902.69	4074600.50

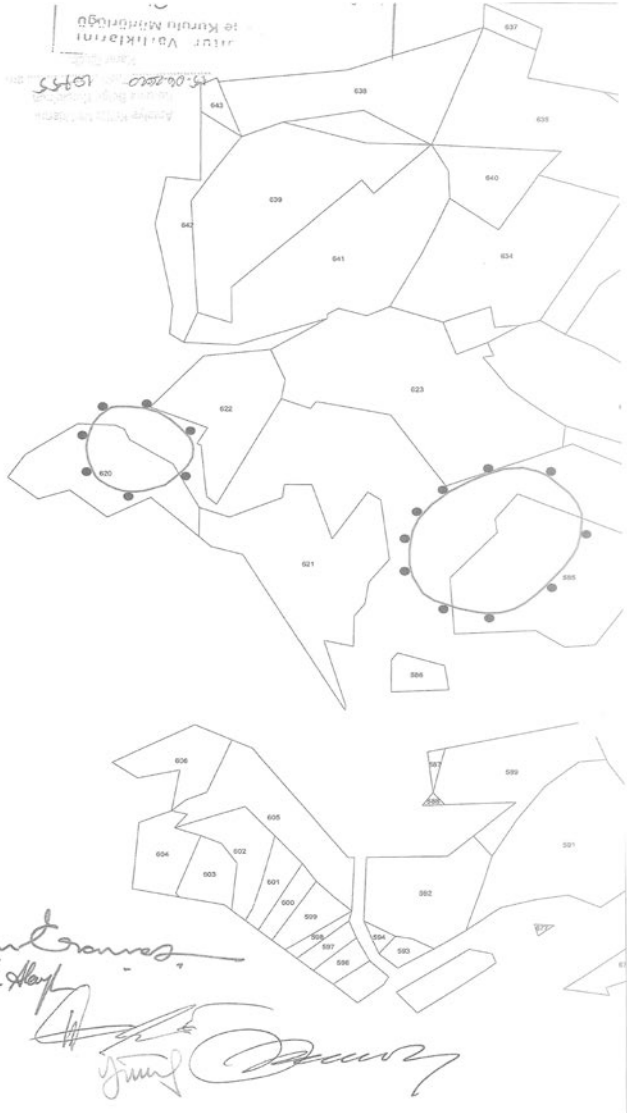

Gökhan NERGİZ  
Harita Mühendisi



**Kültür ve Turizm Bakanlıđından:**

**İZMİR 2 NUMARALI KÜLTÜR VARLIKLARINI  
KORUMA BÖLGE KURULU  
KARAR**

TOPLANTI TARİHİ VE NO : 23.07.2020-517

45.16/486

KARAR TARİHİ VE NO : 23.07.2020-13090

Toplantı Yeri  
İZMİR

Manisa ili, Şehzadeler ilçesinde, Karayenice Mahallesi mülki hudutları içerisinde Köyiçi mevkiinde bulunan alanın tespit çalışması yapılarak hazırlanan uzman raporunun İzmir 2 Numaralı Kültür Varlıklarını Koruma Bölge Kurulunca değerlendirilmesi talebinin iletildiđi Manisa İl Kültür ve Turizm Müdürlüğü'nün 27.12.2019 tarihli ve E.1080413 sayılı yazısı ve ekleri, alanın tesciline ilişkin kurum görüşlerinin istendiđi İzmir 2 Numaralı Kültür Varlıklarını Koruma Bölge Kurulu Müdürlüğü'nün 07.02.2020 tarih ve E.123502 ile E.123519 sayılı yazıları ve eki, konuya ilişkin Kurul Müdürlüğü uzmanlarınca hazırlanan, 23.07.2020 tarih ve 294986 sayı ile Müdürlük evrakında kayıtlı rapor okundu, yazı ekleri ve işlem dosyası incelendi. Yapılan görüşmeler sonucunda;

Manisa ili, Şehzadeler ilçesinde, Karayenice Mahallesi mülki hudutlarında bulunan Köyiçi mevkiinde yer alan, arkeolojik alanın kararımız eki 1/5000 ölçekli kadastral haritada sınırları gösterildiđi şekilde 3.(üçüncü) Derece Arkeolojik Sit alanı olarak tescil edilmesine, ekli tescil fişinin uygun olduğuna, karar verildi.

MANİSA İLİ, ŞEHZADELER LİÇESİ, KARAYENİÇE MAHALLESİ

(ARKEOLOJİK ALAN, PAFTA: P1-P2)

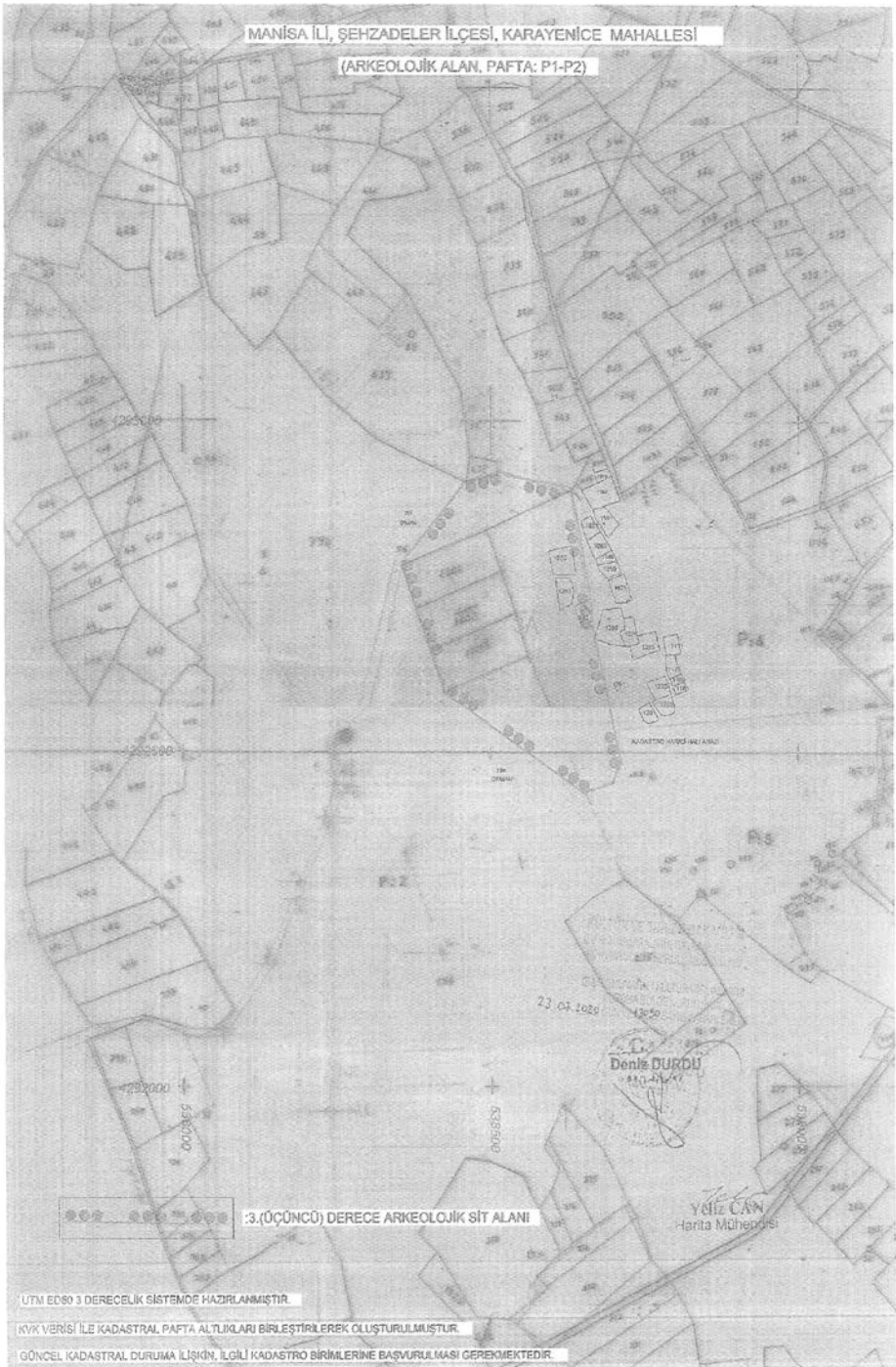

3.(ÜÇÜNCÜ) DERECE ARKEOLOJİK SİT ALANI

UTM ED80 3 DERECELİK SİSTEMDE HAZIRLANMIŞTIR.

KVKK VERİSİ İLE KADASTRAL PAFTA ALTILIKLARI BİRLEŞTİRİLEREK OLUŞTURULMUŞTUR.

GÜNCEL KADASTRAL DURUMA İLİŞKİN, İLGİLİ KADASTRO BİRLİKLERİNE BAŞVURULMASI GEREKMEKTEDİR.

AVRUPA KONSEYİ DOĞAL VE KÜLTÜREL VARLIKLARI KORUMA ENKAVTERİ		D.K.V.K.E.		ENVANTER NO	
TÜRKİYE KÜLTÜR VARLIKLARI VE MÖZELER GENEL MÜDÜRLÜĞÜ		S		HARİTA NO	
İLİ : MANİSA		İLÇESİ : Şehzadeler		K 18 B3	
MAHALLE - KÖY VEYA İMEVKİİ : Karyenice Mahallesi		KADASTRO PAFTA :		ADA	
Köy İçi Mevki				PARSEL	
Adı : III. (Üçüncü) Derece Arkeolojik Sit					
GENEL TANIMI : Alanda çok sayıda amorf nitelikte çatı kremi, seramik ve kiremit parçaları yer almakta birlikte 1292 parsel nolu taşınmaz üzerinde mimari parçalar yer almaktadır. Elde edilen veriler ışığında alanın Roma Dönemi nekropol alanı olabileceği düşünülmektedir.					
SİTEKİ DURUM :					
SİTEKİ DURUM :					
SIT POTANSİYELİ : III. (Üçüncü) Derece Arkeolojik Sit					
SİTEKİ KORUMA :					
ÖNERİLEN KORUMA : III. (Üçüncü) Derece Arkeolojik Sit					
YAYIN DURUŞU :					
ÖZETLER : Karyenice Mahallesi'nin kuzeybatısında yer alan bölgeye hakim bir yükseklikte bir bölümlü boş arazi, bir bölümlü zeytinlik bir bölümünde ise ev olan alanda çok sayıda amorf nitelikte çatı kremi, seramik ve tuğla parçaları yer almaktadır. Ayrıca 1292 parsel nolu taşınmaz üzerinde mimari blok parçalar yer almaktadır. Elde edilen veriler ışığında alanın Roma Dönemi nekropol alanı olabileceği düşünülmektedir.					
KORUMA DERESESİ					
HAZIRLAYANLAR : 22.12.2020					
SİYASİ AKLAR : Nuri KÖRGENİ					
KONTROL EDEN :					
TUTUMA KURULU KARARLARI :					
REVİZYON :					
KORUMA KURULU GRANI :					

HARİTA: K 18 B3 FOTOGRAFLAR:

HARİTA- FOTOGRAFLAR:



T.C.  
KÜLTÜR VE TURİZM BAKANLIĞI  
KÜLTÜR VARLIKLARI VE MÖZELER GENEL MÜDÜRLÜĞÜ  
KORUMA BÖLGE KURULU MÜDÜRLÜĞÜ  
İZMİR 2 NUMARALI KÜLTÜR VARLIKLARINI  
KORUMA BÖLGE KURULU'NUN  
22.07.2020 GÜN VE 1230 SAYILI KARARİ BİRDİR



Yeliz CAN  
Arıtma Mühendisi

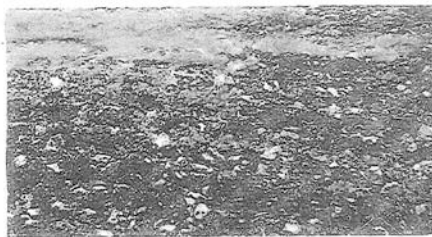
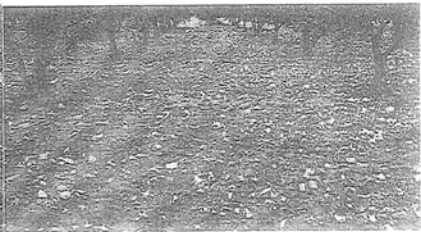
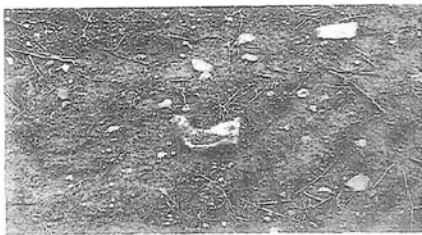
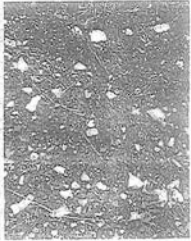
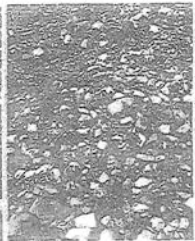
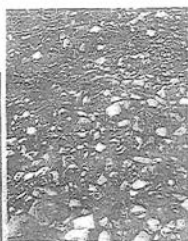
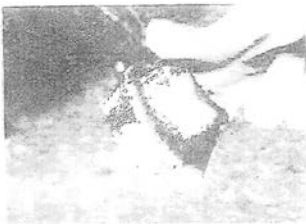
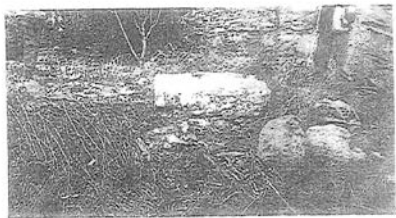
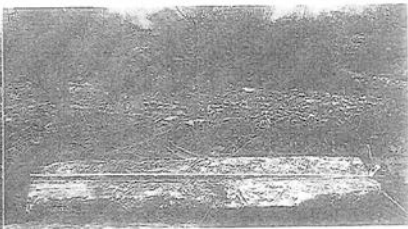
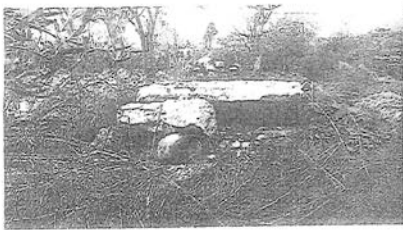

## Kültür ve Turizm Bakanlığından:

### ANTALYA KÜLTÜR VARLIKLARINI KORUMA BÖLGE KURULU KARAR

Toplantı Tarihi ve No.: 30.06.2020/297

Toplantı Yeri

Karar Tarihi ve No. : 30.06.2020/10909

ANTALYA

Antalya İli, Alanya İlçesi, İmamlı Mahallesi ile Gazipaşa İlçesi, Karalar Mahallesi sınırları içerisinde Antik Dönem Yerleşim Alanının, kararımız eki 1/25000 ölçekli haritada gösterildiği şekilde I. Derece Arkeolojik Sit Alanı olarak tescil edilmesine karar verildi.

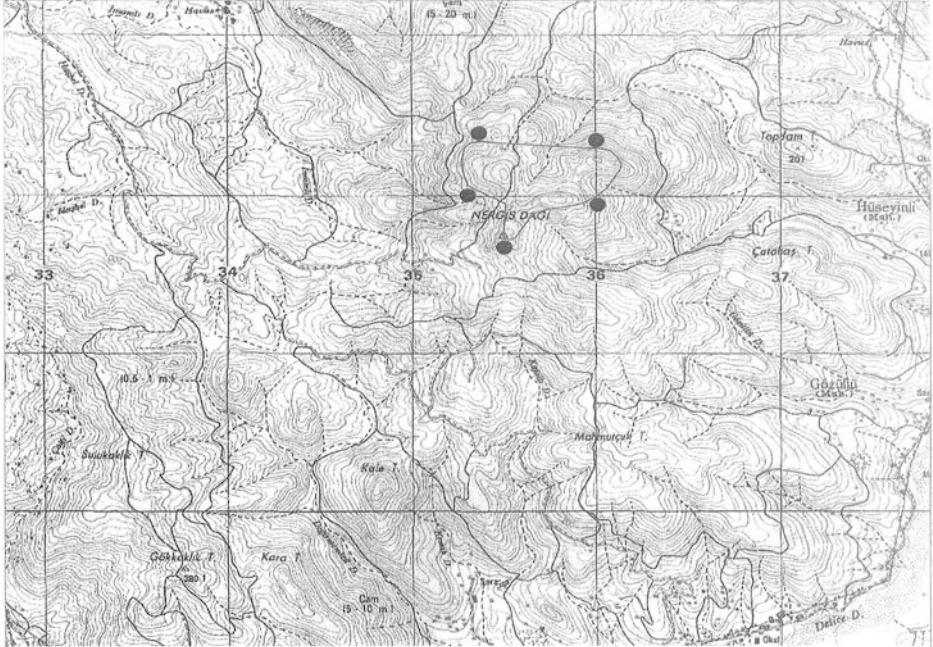

ANTALYA İLİ, ALANYA İLÇESİ, İMAMLI MAH.  
GAZİPAŞA İLÇESİ, KARALAR MAH.

1. DERECE ARKEOLOJİK SİT ALANI SINIRI  
PAFTA NO: P28-b4  
U.T.M.6 DATUM: ED50 D.O.M:33  
ÖLÇEK: 1/25000

Nokta No	Y	X
1ARK1	438140.29	4022190.39
1ARK2	438137.39	4022178.51
1ARK3	438118.42	4022247.10
1ARK4	435082.53	4022287.85
1ARK5	438075.97	4022078.12
1ARK6	435053.88	4022047.26
1ARK7	435041.83	4022268.72
1ARK8	435029.09	4022015.48
1ARK9	435936.85	4022308.59
1ARK10	435924.57	4021955.88
1ARK11	435839.08	4021835.05
1ARK12	435805.28	4021829.05
1ARK13	435733.71	4021917.07
1ARK14	435655.11	4021893.21
1ARK15	435634.39	4021850.43
1ARK16	435561.73	4021740.12
1ARK17	435535.88	4021723.22
1ARK18	435509.46	4021950.74
1ARK19	435500.06	4021728.19
1ARK20	435497.18	4021752.95
1ARK21	435491.95	4022335.79
1ARK22	435337.71	4022344.38
1ARK23	435319.07	4022337.80
1ARK24	435301.51	4022066.39
1ARK25	435293.88	4022018.84
1ARK26	435294.47	4022302.97
1ARK27	435281.95	4022126.19
1ARK28	435281.15	4022291.37
1ARK29	435276.18	4022270.66
1ARK30	435274.86	4022167.75
1ARK31	435271.33	4022232.75
1ARK32	435271.33	4022202.37

*[Handwritten signatures and notes]*  
İllet Yılmaz  
[Signature]  
[Signature]



UYGUN BULUNDU

Gökhan NERGİZ  
Harita Mühendisi

30.06.2020 10909

# Kültür ve Turizm Bakanlığında:

## ANTALYA KÜLTÜR VARLIKLARINI KORUMA BÖLGE KURULU KARAR

Toplantı Tarihi ve No.: 29.06.2020/296

Karar Tarihi ve No. : 29.06.2020/10876

Toplantı Yeri

ANTALYA

Antalya İli, Serik İlçesi, Deniztepe Mahallesi, Üstsahancık Tepe Mevkii'ndeki antik yerleşim alanının kararımız eki 1/10000 ölçekli haritada gösterildiği şekilde I. Derece Arkeolojik Sit Alanı olarak tescil edilmesine karar verildi.

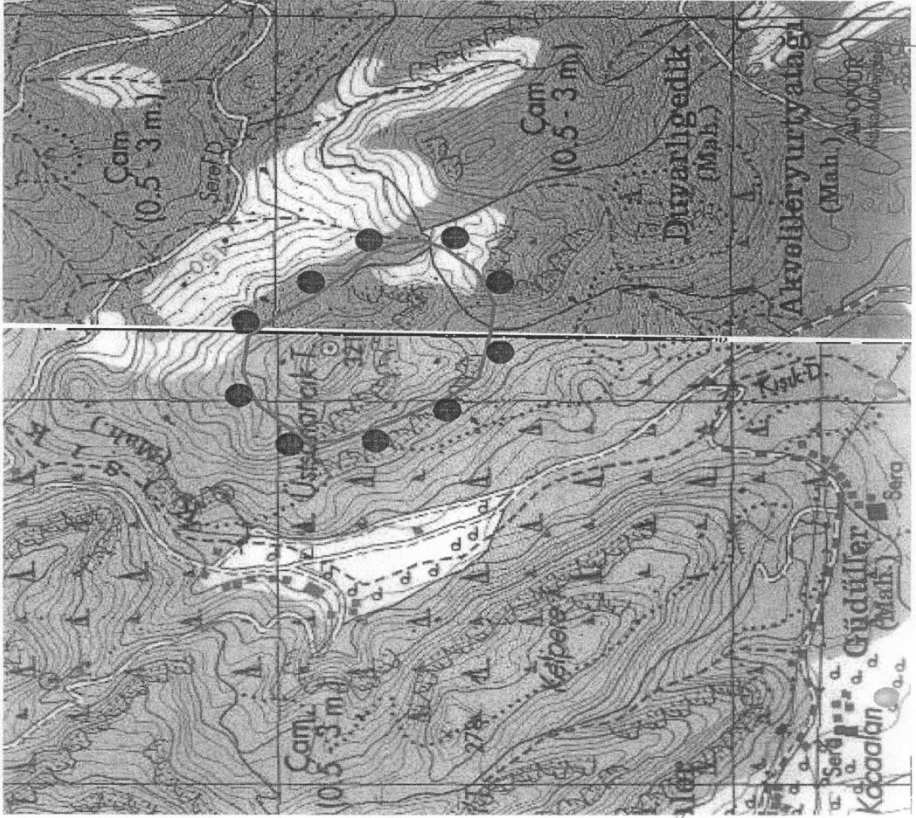

ANTALYA İLİ, SERİK İLÇESİ DENİZTEPE MAHALLESİ	
I.DERECE ARKEOLOJİK SİT ALANI	
SINIR KOORDİNATLARI	
UTM 6.DERECE, ED-50, DGM-33	
No/Alan No	X
HARMS171	330424.031
HARMS172	4097902.803
HARMS173	330396.994
HARMS174	4097620.709
HARMS175	330396.994
HARMS176	4097620.863
HARMS177	4097620.863
HARMS178	4097620.863
HARMS179	4097620.863
HARMS180	4097620.863
HARMS181	4097620.863
HARMS182	4097620.863
HARMS183	4097620.863
HARMS184	4097620.863
HARMS185	4097620.863
HARMS186	4097620.863
HARMS187	4097620.863
HARMS188	4097620.863
HARMS189	4097620.863
HARMS190	4097620.863
HARMS191	4097620.863
HARMS192	4097620.863
HARMS193	4097620.863
HARMS194	4097620.863
HARMS195	4097620.863
HARMS196	4097620.863
HARMS197	4097620.863
HARMS198	4097620.863
HARMS199	4097620.863
HARMS200	4097620.863

### GÖSTERİM

I.DERECE ARKEOLOJİK SİT ALANI SINIRI	
PAFTA	N28 D3 - N28 D4
ÖLÇEK	1/100000

Antalya Kültür Varlıkları  
Koruma Bölge Kurulunun  
Karar No: 29.06.2020

25-06-2020

1-1-1

Kültür Varlıkları  
Koruma Bölge Kurulunun  
Karar No: 29.06.2020, Tarih: 10.07.2020

Karar Ekidir



# Kültür ve Turizm Bakanlıđından:

## ANTALYA KÜLTÜR VARLIKLARINI KORUMA BÖLGE KURULU KARAR

Toplantı Tarihi ve No.: 29.06.2020/298

Toplantı Yeri

Karar Tarihi ve No. : 29.06.2020/10925

ANTALYA

Burdur İli, Karamanlı İlçesi, Mürseller Köyü, Aktepe Mevkii'nde, tespit edilen Tümültüslerin bulunduğu alanın kararımız eki 1/25000 ölçekli haritada gösterildiđi şekilde I. Derece Arkeolojik Sit Alanı olarak tescil edilmesine karar verildi.

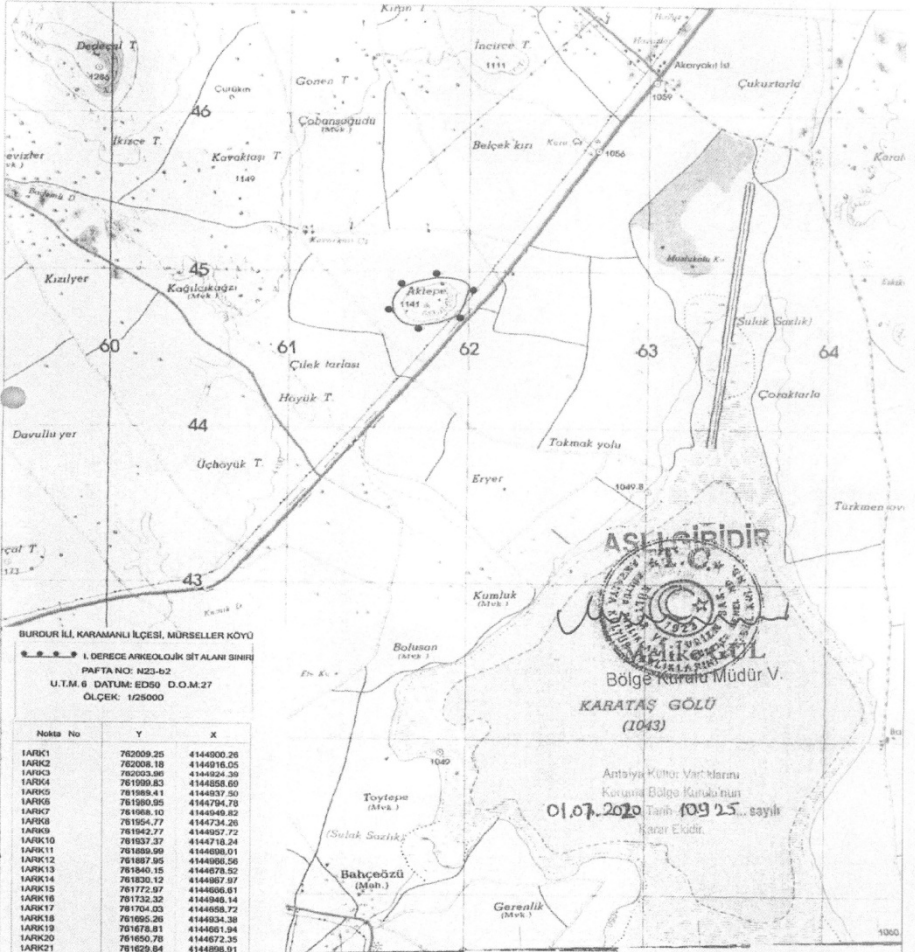

BURDUR İLİ, KARAMANLI İLÇESİ, MÜRSELLER KÖYÜ  
I. DERECE ARKEOLOJİK SİT ALANI SINIRI  
PMFA NO: 1023-02  
U.T.M.6 DATUM: ED50 D.O.M.27  
ÖLÇEK: 1/25000

Nokta No	Y	X
1AR1	762009.25	4144900.26
1AR2	762006.16	4144916.25
1AR3	762003.96	4144824.39
1AR4	761999.83	4144858.69
1AR5	761999.41	4144837.50
1AR6	761990.95	4144794.78
1AR7	761988.10	4144949.82
1AR8	761954.77	4144734.30
1AR9	761942.77	4144957.72
1AR10	761937.37	4144718.24
1AR11	761939.99	4144808.01
1AR12	761887.95	4144808.56
1AR13	761840.15	4144878.52
1AR14	761830.12	4144867.87
1AR15	761772.97	4144806.61
1AR16	761732.32	4144846.14
1AR17	761704.03	4144698.72
1AR18	761695.26	4144834.38
1AR19	761676.81	4144951.94
1AR20	761650.76	4144672.35
1AR21	761629.64	4144806.91
1AR22	761625.96	4144685.52
1AR23	761608.94	4144708.32
1AR24	761599.83	4144653.78
1AR25	761592.92	4144732.12
1AR26	761587.09	4144752.67
1AR27	761585.31	4144826.10
1AR28	761581.57	4144798.08

Antalya Kültür Varlıklarını  
Koruma Bölge Kurulu'nun  
01.07.2020 Tarihli 10925... sayılı  
Karar Eo'dür.

Gökhan NERGİZ  
Harita Mühendisi  
25-06-2020  
No: 248417

Mani Ganes  
Chir  
J. Akh  
K2



# Kültür ve Turizm Bakanlıđından:

## ANTALYA KÜLTÜR VARLIKLARINI KORUMA BÖLGE KURULU KARAR

Toplantı Tarihi ve No.: 29.06.2020/296

Karar Tarihi ve No. : 29.06.2020/10873

Toplantı Yeri

ANTALYA

Antalya İli, Kemer İlçesi, Tekirova Mahallesi'nde, kısmen orman alanında ve kısmen de Olympos-Beydađları Sahil Milli Parkı sahasında Ortasehil-Meydan Mevkii'nde, Antik Dönem Yerleşim Alanınının, kararımız eki 1/25000 ölçekli haritada gösterildiđi şekilde I. Derece Arkeolojik Sit Alanı olarak tescil edilmesine karar verildi.

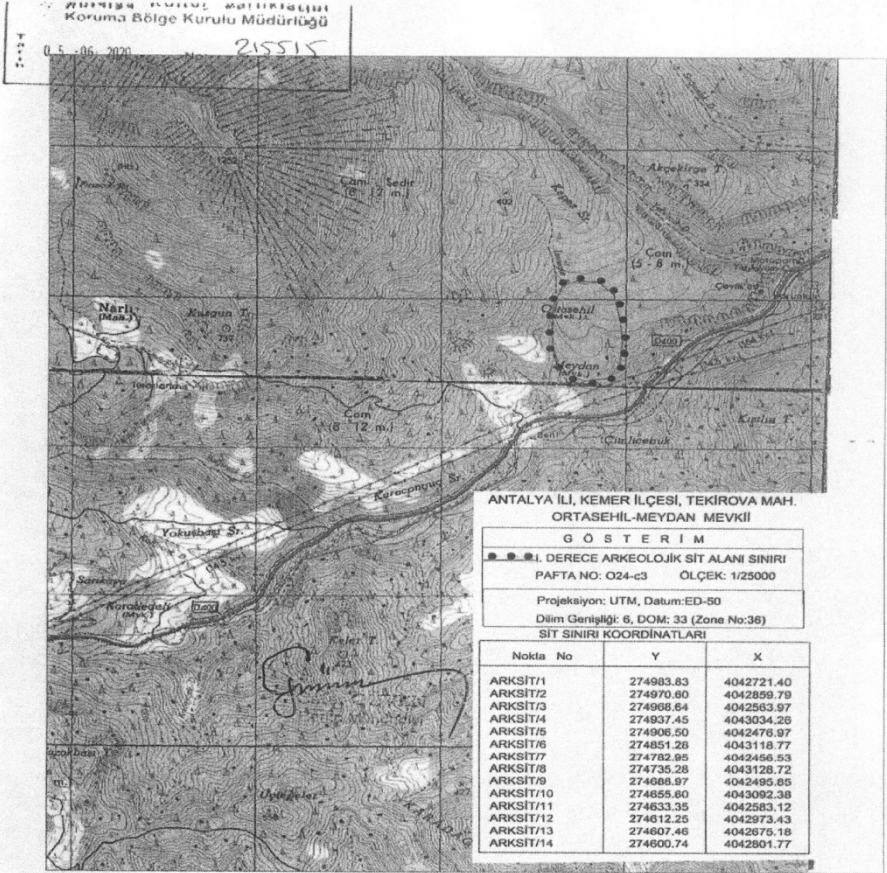

Antalya Kültür Varlıklarını  
Koruma Bölge Kurulu karar  
29.06.2020 tarihli 10873 sayılı  
Karar Eki'dir.

ASL GİRİDİR



Bölge Kurulu Müdürü V.

İmza

İmza

İmza

İmza

İmza

# Kültür ve Turizm Bakanlığında:

## ANTALYA KÜLTÜR VARLIKLARINI KORUMA BÖLGE KURULU KARAR

Toplantı Tarihi ve No.: 29.06.2020/296

Toplantı Yeri

Karar Tarihi ve No. : 29.06.2020/10867

ANTALYA

Antalya İli, Korkuteli İlçesi, Yazır Mahallesi ile Döşemealtı İlçesi, Akkoç ve Mellidağ Mahalleleri içinde tespit edilen Antik Dönem Çiftlik Yerleşim Alanları ile Antik Dönem Yamaç Yerleşim Alanının, kararımız eki haritalarda gösterildiği şekilde I. Derece Arkeolojik Sit Alanı olarak tescil edilmesine karar verildi.

ANTALYA İLİ DÖŞEMEALTI İLÇESİ AKKOÇ MAH.

I. DERECE ARKEOLOJİK SİT ALANI (SAR)

PAFTA NO: H24-C-10-D-4

UTM 3 DATUM EDS0 D.O.M-30

ÇUÇEK: 120000

Nokta No	Y	X
HAR01	541172,56	4113516,12
HAR02	541172,56	4113516,12
HAR03	541107,50	4113504,43
HAR04	541107,50	4113507,93
HAR05	541102,50	4113501,38
HAR06	541102,50	4113501,38
HAR07	541087,50	4113507,93
HAR08	541086,61	4113544,83
HAR09	541079,66	4113507,93
HAR10	541079,66	4113507,93
HAR11	541060,10	4113500,30
HAR12	541057,38	4113553,78
HAR13	541043,52	4113500,09
HAR14	541032,27	4113577,09
HAR15	541032,27	4113577,09
HAR16	541033,84	4113545,17
HAR17	541024,77	4113507,93
HAR18	541024,77	4113507,93
HAR19	541017,86	4113526,65
HAR20	541014,21	4113500,54
HAR21	541014,18	4113512,20
HAR22	541012,19	4113503,44

Gökhan NERGİZ  
Harita Mühendisi



Handwritten signatures and notes, including '29.06.2020' and 'Korkuteli İlçesi'.

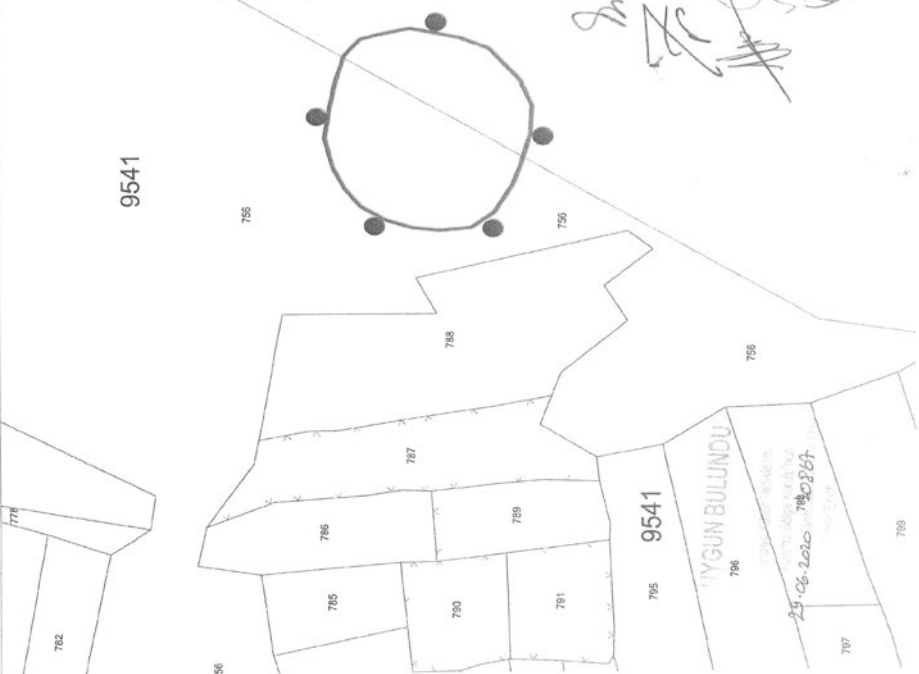

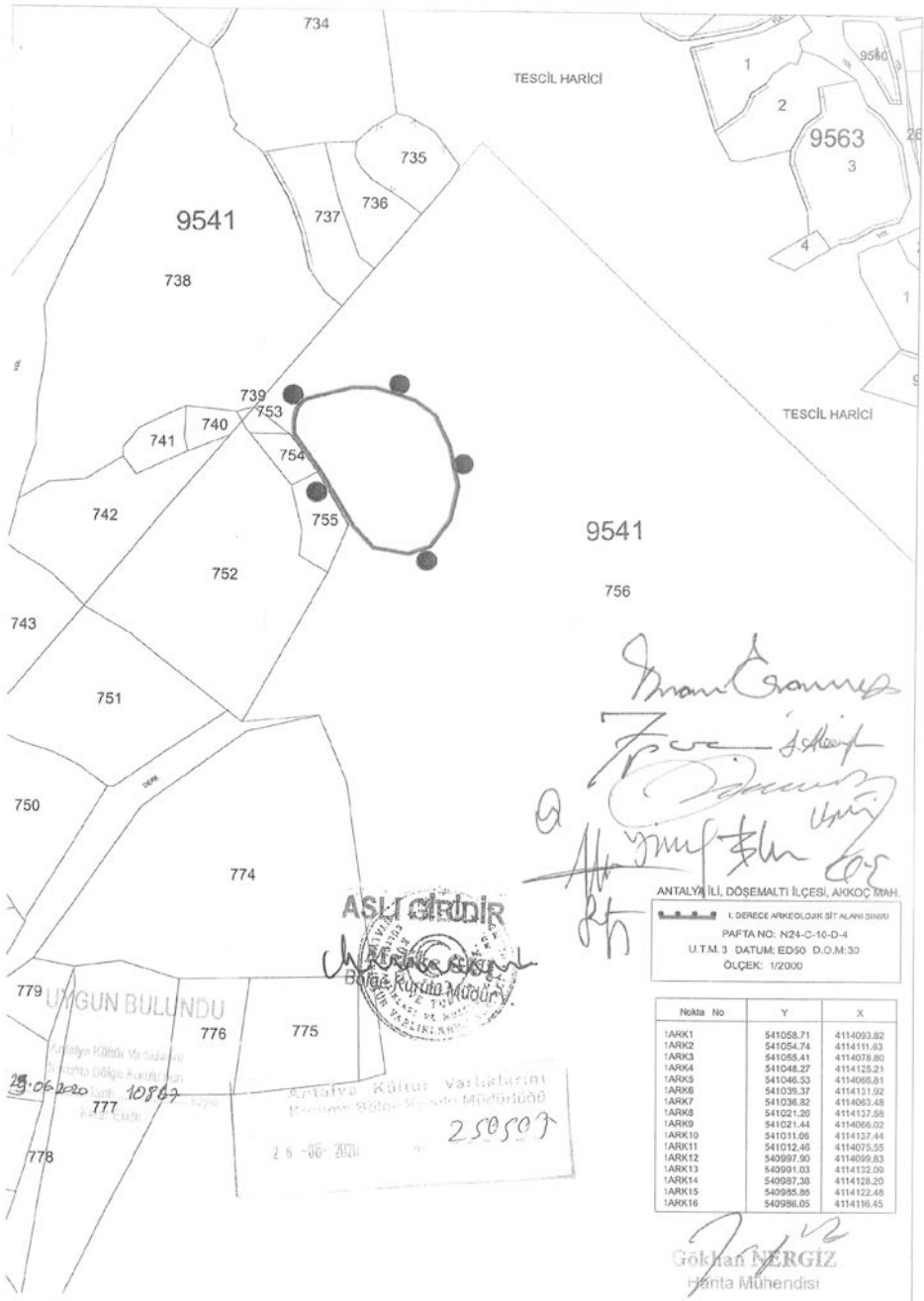

TESCİL HARİCI

TESCİL HARİCI

9541

756

*Handwritten signatures and notes:*  
 İnanç Çarşak  
 Zeynep Şahin  
 Ali Yusuf Şahin  
 a  
 İht

**ASLI GİRDİR**

*Handwritten signature:*  
 Mustafa Kemal  
 Başbakanlık Müdürlüğü

779 **UYGUN BULUNDU**

25.06.2020 tarihli 10867 sayılı karar ile tescil edilmiştir.

Antalya Kültür Varlıklarını Koruma Bölge Kurulu Müdürlüğü  
 25.06.2020 tarihli karar ile tescil edilmiştir.  
 250507

ANTALYA İLİ, DÖŞEMALTI İLÇESİ, AKKOÇ MAH.

1. DERECE ARKİTEKLER SİTİ ALANI (SİTİ)  
 PAFTA NO: N24-C-10-D-4  
 U.T.M. 3 DATUM: ED50 D.O.M:30  
 ÖLÇEK: 1/2000

Nokta No	Y	X
1ARK1	541058.71	4114093.82
1ARK2	541054.74	4114111.63
1ARK3	541055.41	4114079.80
1ARK4	541048.27	4114125.21
1ARK5	541046.53	4114086.81
1ARK6	541039.37	4114131.92
1ARK7	541036.82	4114063.48
1ARK8	541021.26	4114137.58
1ARK9	541021.44	4114066.02
1ARK10	541011.06	4114137.44
1ARK11	541012.46	4114075.55
1ARK12	540997.90	4114099.83
1ARK13	540991.03	4114132.00
1ARK14	540987.38	4114128.20
1ARK15	540985.86	4114122.48
1ARK16	540986.05	4114116.45

*Handwritten signature:*  
 Gökhan NERGİZ  
 Harita Mühendisi

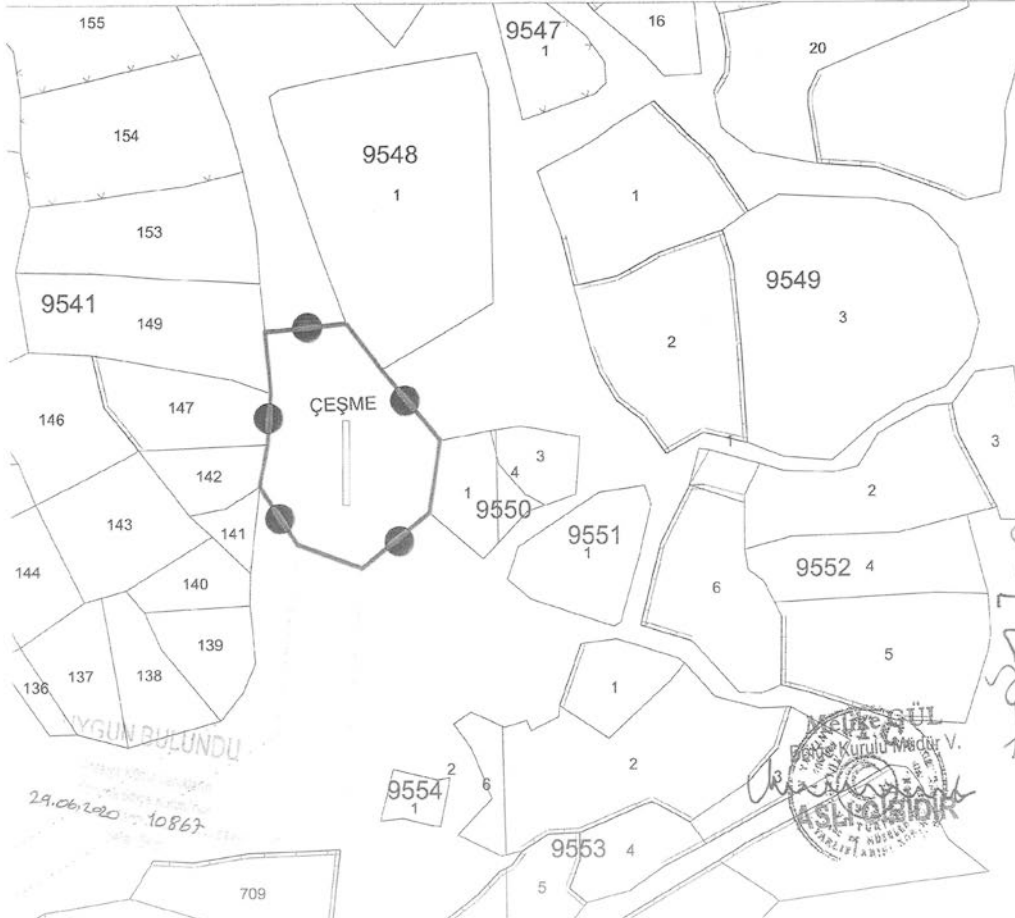

ANTALYA İLİ, DOŞEMEALTI İLÇESİ, AKKOÇ MAH

● ● ● KORUMALANI SINIRI  
 PAFTA NO: N24-C-10-D-3-A  
 U.T.M. 3 DATUM: ED50 D.O.M:30  
 ÖLÇEK: 1/1000

Nokta No	Y	X
KA1	541216.06	4114602.09
KA2	541213.65	4114586.17
KA3	541203.17	4114617.43
KA4	541199.62	4114573.93
KA5	541195.36	4114627.70
KA6	541184.60	4114579.25
KA7	541178.95	4114612.30
KA8	541176.16	4114601.37
KA9	541177.29	4114625.92
KA10	541176.31	4114592.01

Gökhan NERGİZ  
 Harita Mühendisi

*Handwritten signatures and initials:*  
 Sabah  
 Mehmet Emin  
 AH

15057  
 2.6 Şub 2020  
 Antalya Kültür Varlıklarını Koruma Bölge Kurulu Müdürlüğü  
 15057  
 2.6 Şub 2020  
 15057

*Handwritten signatures and initials:*  
 Gül  
 H  
 H  
 H  
 H

YIGIN BULUNDU  
 29.06.2020 10867

15057  
 2.6 Şub 2020  
 Antalya Kültür Varlıklarını Koruma Bölge Kurulu Müdürlüğü  
 15057  
 2.6 Şub 2020  
 15057

ASLI GIBİDİR

Melike GÜL  
Bölge Kurulu Müdürü V.



ANTALYA İLİ, DOŞEMEALTI İLÇESİ, AKKOÇ MAH.

• • • KORUMALANI SINIRI  
PRFTA NO: N24-C-10-D-3-A  
U.T.M.3 DATUM: ED50 D.O.M:30  
ÖLÇEK: 1/2000

Nokta No	Y	X
KA1	541259.78	4115248.66
KA2	541257.46	4115272.83
KA3	541251.98	4115324.77
KA4	541252.81	4115291.64
KA5	541250.18	4115220.07
KA6	541256.48	4115353.65
KA7	541241.06	4115202.77
KA8	541239.02	4115189.24
KA9	541219.16	4115251.91
KA10	541217.90	4115285.98
KA11	541212.24	4115314.24
KA12	541212.94	4115286.34
KA13	541213.51	4115236.26
KA14	541209.56	4115319.24
KA15	541199.77	4115339.08
KA16	541203.52	4115217.50
KA17	541200.42	4115205.69

UYGUN BULUNDU

23.06.2020 10867

9543  
1

9541  
197

194

192

196

193

195

9544  
1

9545  
1

Gökhan NERGİZ  
Harita Mühendisi

Antalya Kültür Varlıklarını  
Koruma Bölge Kurulu Müdürlüğü

250507

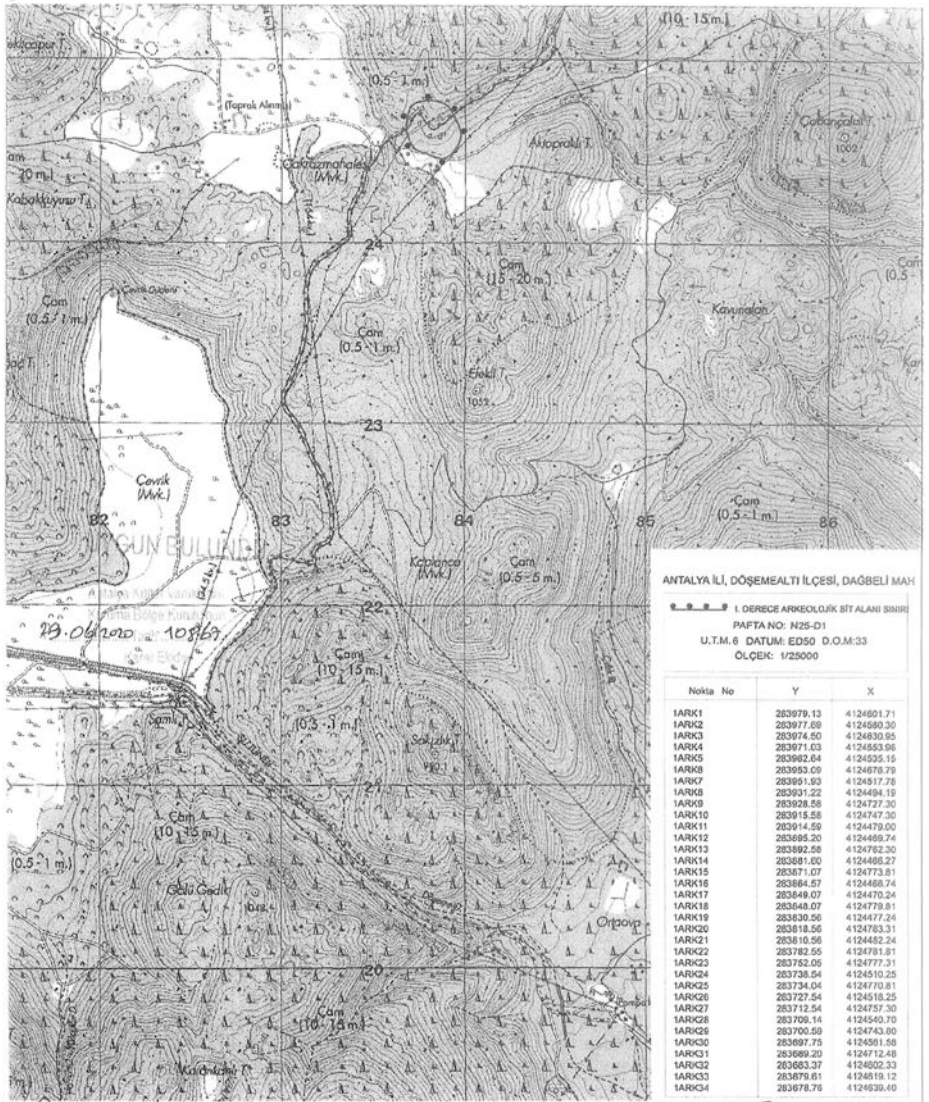

ANTALYA İLİ, DOĞUMEALTI İLÇESİ, DAGBELİ MAH

1. DERECE ARKEOLOJİK BİTALANI SINIRI  
 PAFTA NO: N25-D1  
 U.T.M.6 DATUM: ED50 D.O.M:33  
 Ölçek: 1/25000

No	Y	X
1ARK1	283079.13	4124601.71
1ARK2	283977.69	4124600.30
1ARK3	283974.50	4124630.95
1ARK4	283971.63	4124655.96
1ARK5	283962.64	4124535.15
1ARK6	283953.09	4124678.79
1ARK7	283951.53	4124517.78
1ARK8	283931.22	4124494.19
1ARK9	283929.56	4124727.35
1ARK10	283915.58	4124477.30
1ARK11	283914.59	4124479.00
1ARK12	283895.20	4124466.74
1ARK13	283892.56	4124762.50
1ARK14	283881.60	4124466.27
1ARK15	283871.07	4124773.81
1ARK16	283864.57	4124466.74
1ARK17	283849.07	4124477.24
1ARK18	283844.07	4124778.81
1ARK19	283830.56	4124477.24
1ARK20	283818.56	4124763.31
1ARK21	283810.56	4124462.24
1ARK22	283782.55	4124781.81
1ARK23	283782.05	4124777.31
1ARK24	283738.54	4124510.25
1ARK25	283734.04	4124710.81
1ARK26	283727.54	4124518.25
1ARK27	283712.54	4124757.30
1ARK28	283709.14	4124540.70
1ARK29	283700.59	4124710.80
1ARK30	283697.75	4124561.58
1ARK31	283689.20	4124712.48
1ARK32	283663.37	4124602.33
1ARK33	283679.61	4124819.12
1ARK34	283678.76	4124630.40

*Handwritten signatures and notes:*  
 İnanç Sarıoğlu  
 İlhan Sarıoğlu  
 İlhan Sarıoğlu  
 İlhan Sarıoğlu

Gökhan NERGİZ  
 Antalya Kültür Varlıklarını Koruma Bölge Kurulu Müdürü  
 Melike ÇUL  
 Bölge Kurulü Müdürü  
 25-06-2021 No: 25050  
 ASLİ SİBİLEK



# Kültür ve Turizm Bakanlığında:

## ANTALYA KÜLTÜR VARLIKLARINI KORUMA BÖLGE KURULU KARAR

Toplantı Tarihi ve No.: 16.06.2020/295

Toplantı Yeri

Karar Tarihi ve No. : 16.06.2020/10846

ANTALYA

Antalya İli, Kaş İlçesi, Belenli Mahallesinde tespit edilen antik yapı kalıntıları, sarnıçlar ve tarım teraslarının bulunduğu alanın, kararımız eki 1/10000 ölçekli haritada gösterildiği şekilde I. Derece Arkeolojik Sit Alanı olarak tescil edilmesine karar verildi.

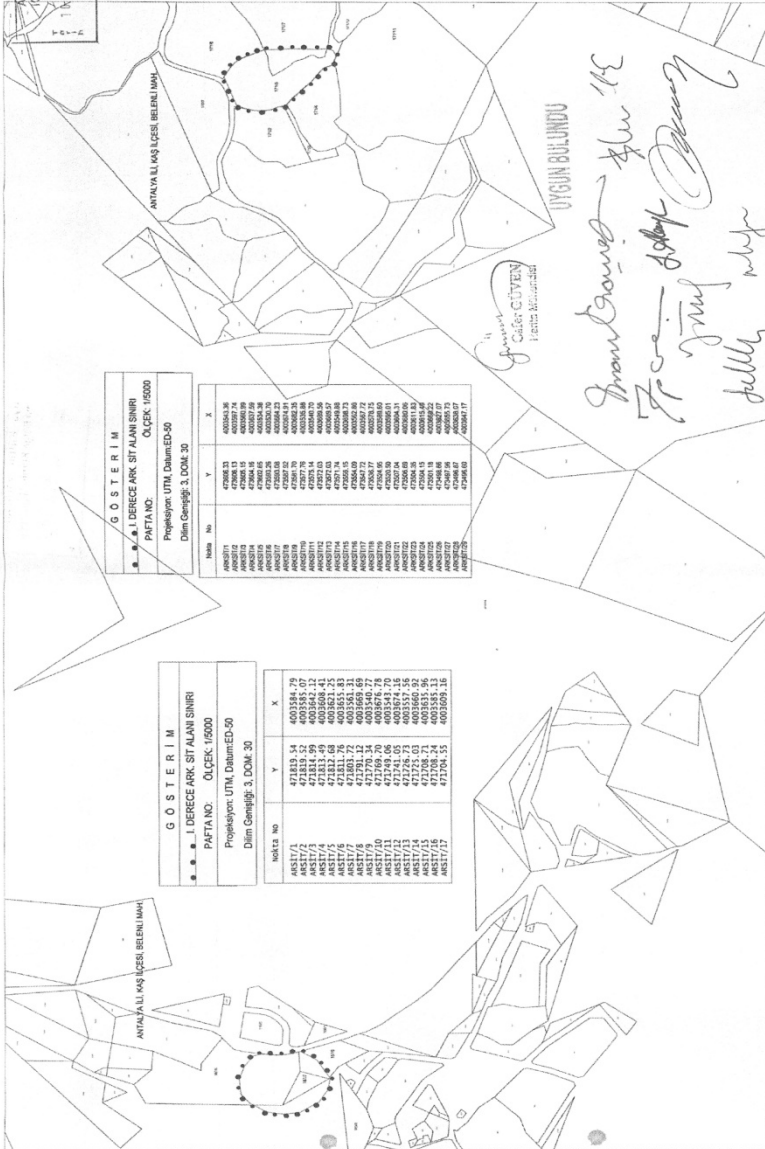

**G Ö S T E R İ M**  
I. DERECE ARK. SİT ALANI SINIRI  
PAFTA NO. ÖLÇEK 1:5000  
Projeksiyon: UTM, Datum: ED-50  
Dizin Çizimliği: 3, DGM: 30

No	Y	X
AK0001	4290833	4000433
AK0002	4290833	4000434
AK0003	4290833	4000435
AK0004	4290833	4000436
AK0005	4290833	4000437
AK0006	4290833	4000438
AK0007	4290833	4000439
AK0008	4290833	4000440
AK0009	4290833	4000441
AK0010	4290833	4000442
AK0011	4290833	4000443
AK0012	4290833	4000444
AK0013	4290833	4000445
AK0014	4290833	4000446
AK0015	4290833	4000447
AK0016	4290833	4000448
AK0017	4290833	4000449
AK0018	4290833	4000450
AK0019	4290833	4000451
AK0020	4290833	4000452
AK0021	4290833	4000453
AK0022	4290833	4000454
AK0023	4290833	4000455
AK0024	4290833	4000456
AK0025	4290833	4000457
AK0026	4290833	4000458
AK0027	4290833	4000459
AK0028	4290833	4000460
AK0029	4290833	4000461
AK0030	4290833	4000462

**G Ö S T E R İ M**  
I. DERECE ARK. SİT ALANI SINIRI  
PAFTA NO. ÖLÇEK 1:5000  
Projeksiyon: UTM, Datum: ED-50  
Dizin Çizimliği: 3, DGM: 30

No	Y	X
AK517/1	4218133	4003548
AK517/2	4218133	4003549
AK517/3	4218133	4003550
AK517/4	4218133	4003551
AK517/5	4218133	4003552
AK517/6	4218133	4003553
AK517/7	4218133	4003554
AK517/8	4218133	4003555
AK517/9	4218133	4003556
AK517/10	4218133	4003557
AK517/11	4218133	4003558
AK517/12	4218133	4003559
AK517/13	4218133	4003560
AK517/14	4218133	4003561
AK517/15	4218133	4003562
AK517/16	4218133	4003563
AK517/17	4218133	4003564
AK517/18	4218133	4003565
AK517/19	4218133	4003566
AK517/20	4218133	4003567
AK517/21	4218133	4003568
AK517/22	4218133	4003569
AK517/23	4218133	4003570
AK517/24	4218133	4003571
AK517/25	4218133	4003572
AK517/26	4218133	4003573
AK517/27	4218133	4003574
AK517/28	4218133	4003575
AK517/29	4218133	4003576
AK517/30	4218133	4003577
AK517/31	4218133	4003578
AK517/32	4218133	4003579
AK517/33	4218133	4003580
AK517/34	4218133	4003581
AK517/35	4218133	4003582
AK517/36	4218133	4003583
AK517/37	4218133	4003584
AK517/38	4218133	4003585
AK517/39	4218133	4003586
AK517/40	4218133	4003587
AK517/41	4218133	4003588
AK517/42	4218133	4003589
AK517/43	4218133	4003590
AK517/44	4218133	4003591
AK517/45	4218133	4003592
AK517/46	4218133	4003593
AK517/47	4218133	4003594
AK517/48	4218133	4003595
AK517/49	4218133	4003596
AK517/50	4218133	4003597
AK517/51	4218133	4003598
AK517/52	4218133	4003599
AK517/53	4218133	4003600
AK517/54	4218133	4003601
AK517/55	4218133	4003602
AK517/56	4218133	4003603
AK517/57	4218133	4003604
AK517/58	4218133	4003605
AK517/59	4218133	4003606
AK517/60	4218133	4003607
AK517/61	4218133	4003608
AK517/62	4218133	4003609
AK517/63	4218133	4003610
AK517/64	4218133	4003611
AK517/65	4218133	4003612
AK517/66	4218133	4003613
AK517/67	4218133	4003614
AK517/68	4218133	4003615
AK517/69	4218133	4003616
AK517/70	4218133	4003617
AK517/71	4218133	4003618
AK517/72	4218133	4003619
AK517/73	4218133	4003620
AK517/74	4218133	4003621
AK517/75	4218133	4003622
AK517/76	4218133	4003623
AK517/77	4218133	4003624
AK517/78	4218133	4003625
AK517/79	4218133	4003626
AK517/80	4218133	4003627
AK517/81	4218133	4003628
AK517/82	4218133	4003629
AK517/83	4218133	4003630
AK517/84	4218133	4003631
AK517/85	4218133	4003632
AK517/86	4218133	4003633
AK517/87	4218133	4003634
AK517/88	4218133	4003635
AK517/89	4218133	4003636
AK517/90	4218133	4003637
AK517/91	4218133	4003638
AK517/92	4218133	4003639
AK517/93	4218133	4003640
AK517/94	4218133	4003641
AK517/95	4218133	4003642
AK517/96	4218133	4003643
AK517/97	4218133	4003644
AK517/98	4218133	4003645
AK517/99	4218133	4003646
AK517/100	4218133	4003647

Antalya Kültür Varlıklarını  
Koruma Bölge Kurulu Başkanı  
16.06.2020 10846 sayılı  
Karar Ekidir.

Antalya Kültür Varlıklarını  
Koruma Bölge Kurulu Müdürlüğü  
No: - - - - -

# Kültür ve Turizm Bakanlıđından:

## ANTALYA KÜLTÜR VARLIKLARINI KORUMA BÖLGE KURULU KARAR

Toplantı Tarihi ve No.: 16.06.2020/295

Karar Tarihi ve No. : 16.06.2020/10826

Toplantı Yeri

ANTALYA

İsparta İli, Sütçüler İlçesi, Müezziner Köyü, Akçakesmeli mevkiindeki yapı kalıntılarının bulunduđu yerleşim alanı ile çiftlik yerleşim alanının, kararımız eki 1/10000 ölçekli haritada gösterildiđi şekilde ayrı ayrı I. Derece Arkeolojik Sit Alanı olarak tescil edilmelerine karar verildi.

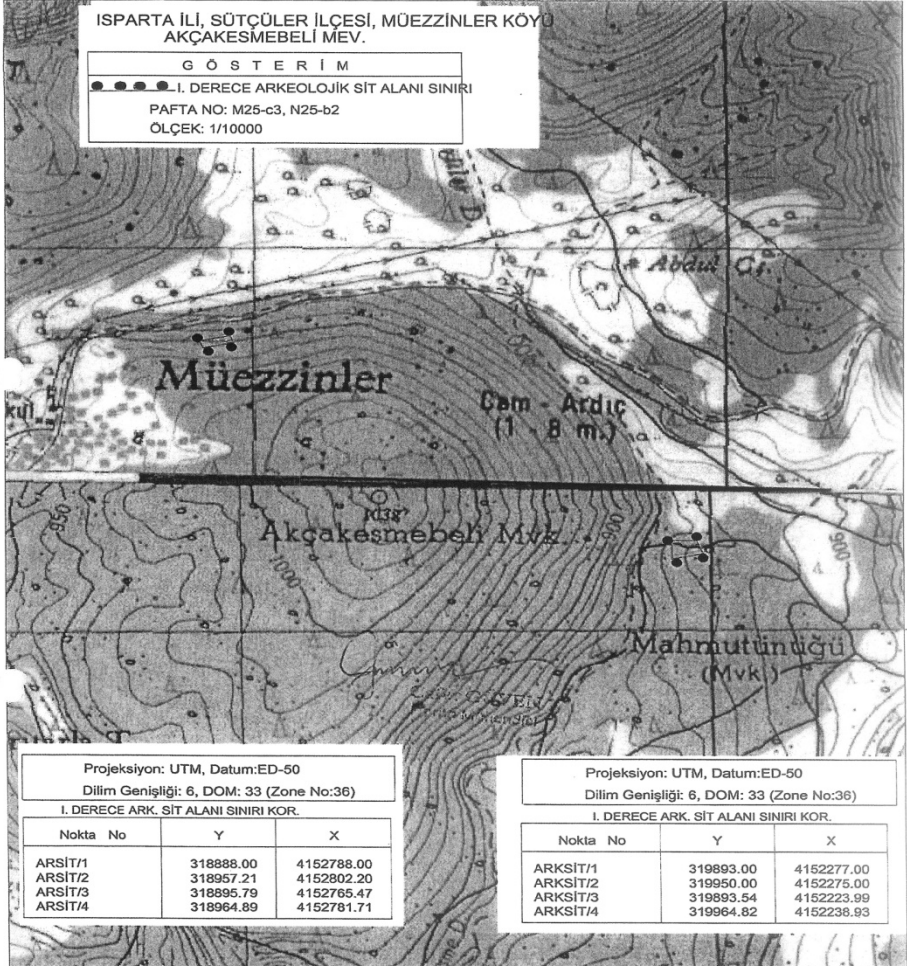

*Handwritten signatures and notes:*  
16.06.2020 tarihli 10826 sayılı karar

Antalya Kültür Varlıklarını Koruma Bölge Kurulu  
16.06.2020 tarihli 10826 sayılı karar

*Official stamp and signature:*  
Mehmet Güllü  
Bölge Kurulu Müdürü V.  
16.06.2020

## Kültür ve Turizm Bakanından:

### ESKİŞEHİR KÜLTÜR VARLIKLARINI KORUMA BÖLGE KURULU

KARAR

03.04.282

Toplantı Tarih ve no: 19.03.2020 - 332

Toplantı Yeri

Karar Tarih ve no : 19.03.2020 - 8470

ESKİŞEHİR

Afyonkarahisar İli, Dinar İlçesi, Pınarbaşı Mahallesi, Karabayır Mevkii, 108 ada, 32 parselde yer alan Karabayır Nekropol Alanının I.(Bir) Derece Arkeolojik Sit olarak tescil edilmesine ilişkin bilgi ve belgelerin iletildiği Afyonkarahisar Valiliği (İl Kültür ve Turizm Müdürlüğü) 20.11.2019 tarih ve 165862271-165.99- E.957498 sayılı yazısı ile 07.03.2018 tarih ve 16586271-165/205192 sayılı yazısı ve eki Müze Müdürlüğü uzmanlarının 23.02.2018 tarihli raporu, Dinar Belediye Başkanlığının (İmar ve Şehircilik Müdürlüğü) 04.02.2020 tarih ve 98020391-045.99- E.244 sayılı yazısı, Maden İşleri Genel Müdürlüğü'nün 26.04.2019 tarih ve 20913469-101.29.02-E420231 sayılı yazısı, Afyonkarahisar İl Özel İdaresi (Plan-Proje Yatırım ve İnşaat Müdürlüğü'nün) 08.05.2019 tarih ve 75306838-250-E5671 sayılı yazısı ile Kurul Müdürlüğü uzmanlarının 17.03.2020 tarih ve 136058 sayılı yazısı okundu, ekleri incelendiği, yapılan görüşmeler sonunda;

Afyonkarahisar İli, Dinar İlçesi, Pınarbaşı Mahallesi, Karabayır Mevkii, 108 ada, 32 parselde tespit edilen ve 2863 sayılı Kanun'un 6. Maddesi kapsamında korunması gerekli kültür varlıklarından olan alanın "Karabayır Nekropolü" adıyla I.(Bir) Derece Arkeolojik Sit alanı olarak tesciline, hazırlanan hazırlanan tescil fişi, koordinatlı sit paftası ve sit sınırlarının aktarıldığı kadastral paftanın uygun olduğuna; söz konusu alanda Kültür Varlıklarını Koruma Yüksek Kurulu'nun Arkeolojik Sitler, Koruma ve Kullanma Koşulları'na ilişkin 05.11.1999 tarih, 658 sayılı İlke Kararı'nın ilgili hükümlerinin geçerli olduğuna ve bu hükümlerin geçiş dönemi koruma esasları ve kullanma koşulları olarak belirlenmesine ve sit sınırları içerisinde Kurulumuzdan izinsiz herhangi bir fiziki ve inşai müdahalede bulunulmamasına karar verildi

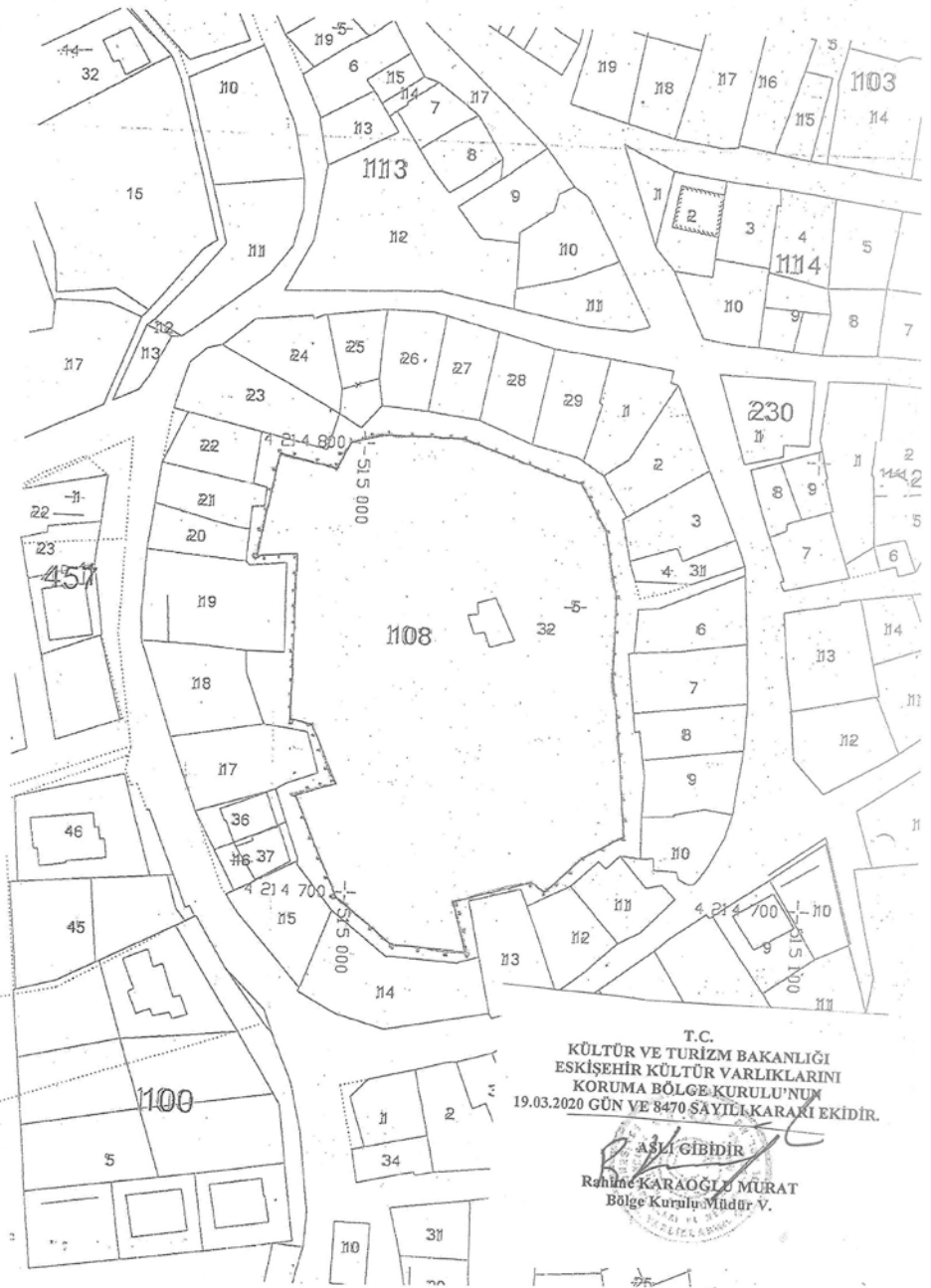

T.C.  
KÜLTÜR VE TURİZM BAKANLIĞI  
ESKİŞEHİR KÜLTÜR VARLIKLARINI  
KORUMA BÖLGE KURULU'NUN  
19.03.2020 GÜN VE 8470 SAYILI KARARI EKİDİR.

**AŞLI GİBİDİR**  
Rahime KARAOĞLU MURAT  
Bölge Kurulu Müdür V.



Afyonkarahisar İli Dinar İlçesi  
Pınarbaşı Mah. Karabayır Mevkii  
Atkıyıkış Cad.  
Karabayır Mevkii Nakresol Alanı.  
I. Derece Arkeolojik Anıtı

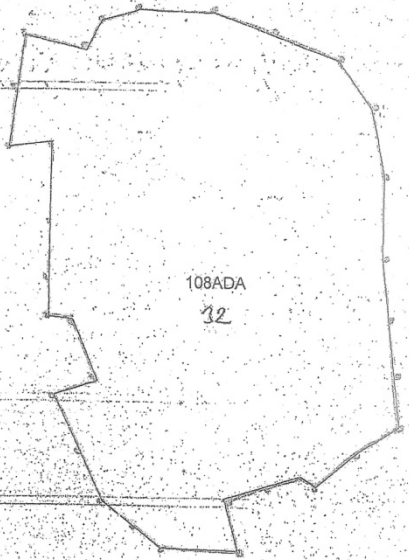

DÖNÜŞÖR BİRTAK NOKTALARI						
NOKTANO	İSİSTEM		KOORDİNATLAR		İSİSTEM	
	Y	X	Y	X	Y	X
N.13	29455.84	28728.82	514869.63	4213866.03		
N.25	27592.53	28990.69	512504.90	4214825.55		
N.32	28986.83	28522.72	511903.60	4213886.71		
N.41	28611.80	28169.26	513524.88	4214305.72		
N.49	30069.67	30334.25	514980.97	4215472.63		

ÖLÇEK KATSAYISI = 0.366947380  
KÖK = -0.097592537  
LAMAATA = 0.040201591

ORTAK NOKTALARIN DÖNÜŞÖR İNERSİ KOORDİNATLARI						
NOKTANO	İSİSTEM		KOORDİNATLAR		HATALAR	
	Y	X	Y <sub>Y</sub>	X <sub>X</sub>	Y <sub>Z</sub>	X <sub>Z</sub>
N.13	514269.60	4213866.56	-0.62	0.04		
N.26	512504.92	4214825.56	0.01	0.00		
N.32	511909.98	4213886.73	-0.01	0.02		
N.41	513524.93	4214305.72	0.05	-0.03		
N.49	514980.93	4215472.88	-0.03	0.04		

Nokta no	Dönüşör		Koordinatlar		Dönüşör	
	Y	X	Y	X	Y	X
1	30149.55	28578.92	515081.77	4214715.21		
2	30147.05	28568.88	515059.25	4214735.74		
3	30145.39	28530.13	515027.74	4214705.91		
4	30145.27	28612.26	51507.65	4214751.05		
5	30142.46	28644.55	51504.76	4214783.32		
6	30141.55	28571.43	51502.98	4213710.21		
7	30135.70	28684.24	515018.00	4214783.01		
8	30132.00	28564.03	515044.44	4214702.80		
9	30128.68	28689.20	51504.12	4214704.50		
10	30123.70	28558.58	515036.00	4214787.33		
11	30116.47	28503.25	515027.93	4214695.99		
12	30112.35	28561.22	515024.80	4214693.88		
13	30109.73	28583.56	515022.09	4214802.28		
14	30096.81	28590.81	515011.27	4214689.32		
15	30093.93	28554.20	515033.53	4214802.90		
16	30085.67	28600.53	514988.32	4214693.23		
17	30085.04	28591.80	514997.34	4214690.59		
18	30084.81	28596.79	514997.22	4214724.48		
19	30081.72	28566.65	514994.03	4214794.33		
20	30079.31	28598.90	51499.71	4214757.58		
21	30075.89	28622.77	514988.01	4214721.45		
22	30074.23	28636.51	514986.91	4214775.18		
23	30074.23	28599.52	514986.65	4214738.20		
24	30068.83	28588.98	514981.14	4214707.25		
25	30068.84	28635.36	514977.98	4214774.02		

Mehmet AKPAŞ  
Arkeolog

Muhammed SEVİM  
Dig. Tek. Hiz. Pers.  
Arkeolog

T.C.  
KÜLTÜR VE TURİZM BAKANLIĞI  
ESKİŞEHİR KÜLTÜR VARLIKLARINI  
KORUMA BÖLGE KURULU'NUN  
19.03.2020 GÜN VE 8470 SAYILI KARARI EKİDİR.

ASLI GİBİDİR  
Raif KARAOĞLU MURAT  
Bölge Kurulu Müdür V.

## Kültür ve Turizm Bakanlıđından:

### ESKİŐEHİR KÜLTÜR VARLIKLARINI KORUMA BÖLGE KURULU

#### KARAR

03.01.583

Toplantı Tarih ve no: 24.06.2020 - 340

Karar Tarih ve no : 24.06.2020 - 8685

Toplantı Yeri  
ESKİŐEHİR

Afyonkarahisar İli, Bolvadin İlçesi, Söğüt ve Fefeli Mahallesi sınırları içerisinde yer alan Antik Yol II. Arkeolojik Sit tescilli ve öneri sit sınırlarının değerlendirilmesine ilişkin; Afyonkarahisar Valiliđi, İl Kültür ve Turizm Müdürlüđünün 14.01.2020 tarih, E.43021 sayılı yazısı ve ekleri, Kurul Müdürlüđünün 06.03.2020 tarih, E.217893 yazısı, Karayolları Genel Müdürlüđü, 3. Bölge Müdürlüđünün 09.03.2020 tarih, E.65044 sayılı yazısı, Bolvadin Belediye Başkanlıđı, İmar ve Şehircilik Müdürlüđünün 11.03.2020 tarih, E.616 sayılı yazısı, BOTAŐ Dođal Gaz İşletme ve Piyasa İşlemleri Bölge Müdürlüđünün 17.03.2020 tarih, E.2211164 sayılı yazısı ve ekleri, Osmangazi Elektrik Dağıtım A.Ő., Afyonkarahisar İl İşletme Müdürlüđünün 19.03. 2020 tarih, 105083 sayılı yazısı ve ekleri, Enerji ve Tabii Kaynaklar Bakanlıđı, Maden ve Petrol İşleri Genel Müdürlüđünün 12.03.2020 tarih, E.414103 sayılı yazısı ve ekleri, BOTAŐ, Dođal Gaz İşletme ve Piyasa İşlemleri Bölge Müdürlüđünün 04.06.2020 tarih, E.2236333 sayılı yazısı ve ekleri. Kurum ve Kuruluşların görüşlerinin iletildiđi yazılar, 22.06.2020 tarih ve 241130 sayılı dosya inceleme raporu, hazırlanan geçiş dönemi koruma esasları ve kullanma şartları okundu, koordinatlı sit sınırı krokisi, sit sınırlarının aktarıldıđı koordinatlı kadastral krokisi, koordinatlı sit sınırı paftası, koordinatları, tescil fiŐi, fotoğrafları ve dosyası incelendi, yapılan görüşmeler sonucunda;

Afyonkarahisar İli, Bolvadin İlçesi, Söğüt ve Fefeli Mahallesi sınırları içerisinde tespit edilen ve 2863 sayılı Kanun'un 6. Maddesi kapsamında korunması gerekli kültür varlıklarından olan alanın "Antik Yol II" adıyla I. (Bir) Derece Arkeolojik Sit alanı olarak tesciline, hazırlanan tescil fiŐi, koordinatlı sit sınırı krokisi, sit sınırlarının aktarıldıđı kadastral paftanın uygun olduđuna; söz konusu alanda Kültür Varlıklarını Koruma Yüksek Kurulu'nun Arkeolojik Sitler, Koruma ve Kullanma KoŐulları'na ilişkin 05.11.1999 tarih ve 658 sayılı İlke Kararı'nın ilgili hükümlerin geçerli olduđuna, alanda kolluk kuvvetlerince gerekli güvenlik önlemlerinin artırılmasına ve Kurulumuzdan izinsiz herhangi bir fiziki ve inŐai müdahalede bulunulmamasına karar verildi.

AVRUPA KONSEYİ	DOĞAL VE KÜLTÜREL VARLIKLARI KORUMA ENVANTERİ D.K.V.K.E.		S İ T	ENVANTER No.	
TÜRKİYE	KÜLTÜR VARLIKLARI VE MÜZELER GENEL MÜDÜRLÜĞÜ			HARİTA NO:	
İLİ: AFYONKARAHİSAR	İLÇE: BOLVADİN	MAH-KÖY: Söğütü-Felfeli Mevkii	PAFTA:-	ADA:-	PARSEL:-

ADI: ANTİK YOL II

GENEL TANIM: Afyonkarahisar İli, Bolvadin İlçesi, Bolvadin Küçük Sanayi Sitesinin yaklaşık 600 m güneydoğusunda, Bolvadin-Çay Karayolu'nun yaklaşık 1.3km doğusunda, tarihi Kırkgöz Köprüsü'nün kuzeybatı yönünde yer almakta olup yaklaşık 280 metre kuzeybatı yönünde taş döşeli ve arazi yolu şeklinde devam etmektedir. Eskiden Kırkgöz köprüsüne bağlı olması gereken yolun Akarçay'ın yatağının değiştirilmesi sonucu köprü ile bağının kopmuş olduğu anlaşılmaktadır.

ŞİMDİKİ TEHLİKELER: Çevresel Tahribatlar

ŞİMDİKİ DURUMU: Çevresel etkilerle taş döşeli yolun bazı kesimlerinin toprak ile örtüldüğü görülmektedir.

SİT POTANSİYELİ: Arkeolojik Sit (Doğu Roma – Osmanlı Dönemi)

KORUMA DERECESESİ:

I. (Bir) Derece Arkeolojik Sit.

ŞİMDİKİ KORUMA: Korumasız.

HAZIRLAYANLAR:

08.01.2020

Cemil DUMANLIOĞLU

Arkeolog

Fatih İŞLEYEN

Arkeolog

ÖNERİLEN KORUMA: Yerel Yönetimlerce Korunması.

YAYIN DİZİNİ:-

KONTROL EDEN:

08.01.2020

Mevlüt ÜYÜMEZ

Müze Müdürü

GÖZLEMLER:

KURUL ONAYI:

REVİZYON:

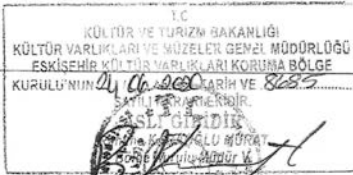

HARİTA VE FOTOĞRAFLAR:

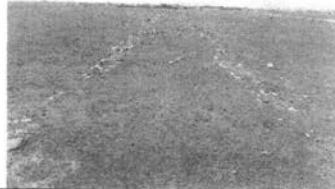

330700

331400

332100

4281000

4280100

4279200

Antik Yol II

Köprü

Antik Yol I

KÜLTÜR VE TURİZM BAKANLIĞI  
KÜLTÜR VARLIKLARI VE MÜZELER GENEL MÜDÜRLÜĞÜ  
ESKİŞEHİR KÜLTÜR VARLIKLARI KORUMA BÖLGE  
KURULUŞUNUN 2.06.2000 TARİH VE 8655



1:12.000

AFYONKARAHİSAR - BOLVADIN  
Merkez - Develikuyuş Mevkii  
Kırkgöz Köprü ve Antik Yol

0 180 360 720 Meters

AFYONKARAHİSAR MÜZE MÜDÜRLÜĞÜ

Geographic Coordinates System  
1950 EO\_UTM\_Zone\_38N (6 DERECE)



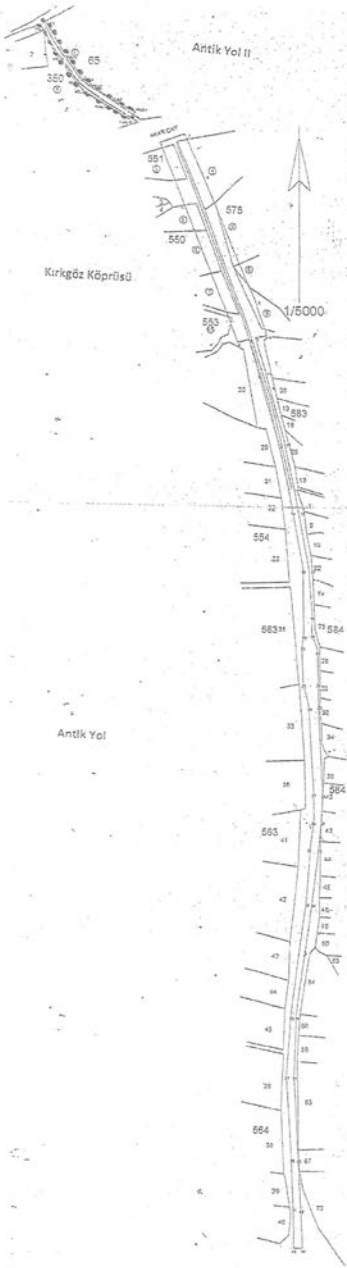

NoktaNo	Y	X
YOLU.1	922205.17	-281799.67
YOLU.2	922204.21	-281828.32
YOLU.3	922491.21	-281954.54
YOLU.4	922448.88	-281885.05
YOLU.5	922416.40	-281908.08
YOLU.6	922388.16	-281976.52
YOLU.7	922358.46	-281998.28
YOLU.8	922366.67	-281950.49
YOLU.9	922371.00	-281985.96
YOLU.10	922345.60	-281783.26
YOLU.11	922389.05	-281876.44
YOLU.12	922448.88	-281844.05

ANTİK YOL II

İli: Afyonkarahisar  
İlçesi: Bolvadin  
Mah.: Söğütü ve Fefeli

NoktaNo	Y	X
1	922609.18	-281738.30
2	922747.95	-281388.29
3	922771.83	-281332.33
4	922833.42	-281336.36
5	922808.94	-281411.81
6	922877.41	-281470.34
7	922911.01	-281765.03
8	922795.88	-281326.12
9	922809.56	-281331.87
10	922836.84	-281052.19
11	922815.58	-281247.73
12	922859.00	-281110.88
13	922858.73	-281113.26
14	922834.54	-280829.77
15	922896.44	-280870.19
16	922907.42	-28208.44
17	922916.52	-28208.53
18	922927.52	-28211.53
19	922927.00	-282078.88
20	922910.04	-28207.43
21	922926.14	-282074.25
22	922906.82	-282068.30
23	922908.37	-282090.33
24	922941.35	-282060.28
25	922940.93	-282058.33
26	922921.07	-282063.03
27	922932.05	-282070.51
28	922950.15	-282059.80
29	922932.99	-282051.82
30	922947.88	-282012.39
31	922925.89	-282023.63
32	922922.84	-282022.19
33	922916.72	-282019.26
34	922929.74	-2820135.87
35	922935.58	-277865.00
36	922936.54	-277862.42
37	922918.64	-277970.88
38	922911.64	-277971.18
39	922948.39	-277864.88
40	922929.42	-277854.44
41	922933.83	-277940.05
42	922909.55	-277849.58
43	922894.77	-277840.02
44	922913.80	-277869.94

Kirkgöz Köprüsü ve Antik Yol  
İli: Afyonkarahisar  
İlçesi: Bolvadin İlçesi  
Mevkii: Develi Kuyuluş

T.C.  
KÜLTÜR VE TURİZM BAKANLIĞI  
KÜLTÜR VARLIKLARI VE MÜZELER GENEL MÜDÜRLÜĞÜ  
ESKİŞEHİR KÜLTÜR VARLIKLARI KORUMA BÖLGE  
KURULU NUM. 2-01-1000/ARH ve 8685



R. ÖZBOY  
Kültür Varlıkları Müdürü

## **Kltr ve Turizm Bakanlıđından:**

### **Erzurum Kltr Varlıklarını Koruma Blge Kurulu**

#### **KARAR**

**Toplantı Tarihi ve No :**31.10.2019-217  
**Karar Tarihi ve No :**31.10.2019-3867

**Toplantı Yeri:** ERZURUM

Erzincan İli, Tercan İlçesi, Çadırkaya Beldesindeki (Çadırkaya) Pekerİç Kalesi, Erzurum Kltr ve Tabiat Varlıklarını Koruma Kurulu'nun 12.09.1991 gn ve 352 sayılı kararıyla I.derece arkeolojik sit olarak tescil edilen, 12.07.1996 gn ve 786 sayılı kurul kararı ile de sit sınırları belirlenen, kadastr harici alan zerinde yer alan Kalenin tapuya tescilinin yapılması iin alıřmaların yapılması talebine iliřkin Çadırkaya Belediye Bařkanlıđı 26.09.2019 tarih ve 154 sayılı yazısı, sz konusu alanın sayısallařtırılmasına ynelik Mdrlđmzn 2019/474918 sayılı raporu okundu, dosyası ve ekleri incelendi, yapılan incelemeler ve grřmeler sonucunda;

Erzincan İli, Tercan İlçesi, Çadırkaya Beldesindeki (Çadırkaya) Pekerİç Kalesi, Erzurum Kltr ve Tabiat Varlıklarını Koruma Kurulu'nun 12.09.1991 gn ve 352 sayılı kararıyla I.derece arkeolojik sit olarak tescil edilen, 12.07.1996 gn ve 786 sayılı kurul kararı ile de sit sınırları belirlenen, kadastr harici alan zerinde yer alan (Çadırkaya) Pekerİç Kalesinin I.derece arkeolojik sit sınırının sayısallařtırılmasına, Kalenin zirve noktasında bulunan TV vericileri ve barakaların Mze Mdrlđ denetiminde kaldırılmasına karar verildi.

İL:ERZİNCAN  
İLÇESİ:TERCAN  
MAH/KÖY:ÇADIRKAYA  
ADA/PARSEL:03867,3868,3869,  
3929,4027,4039

KROKI YERİ

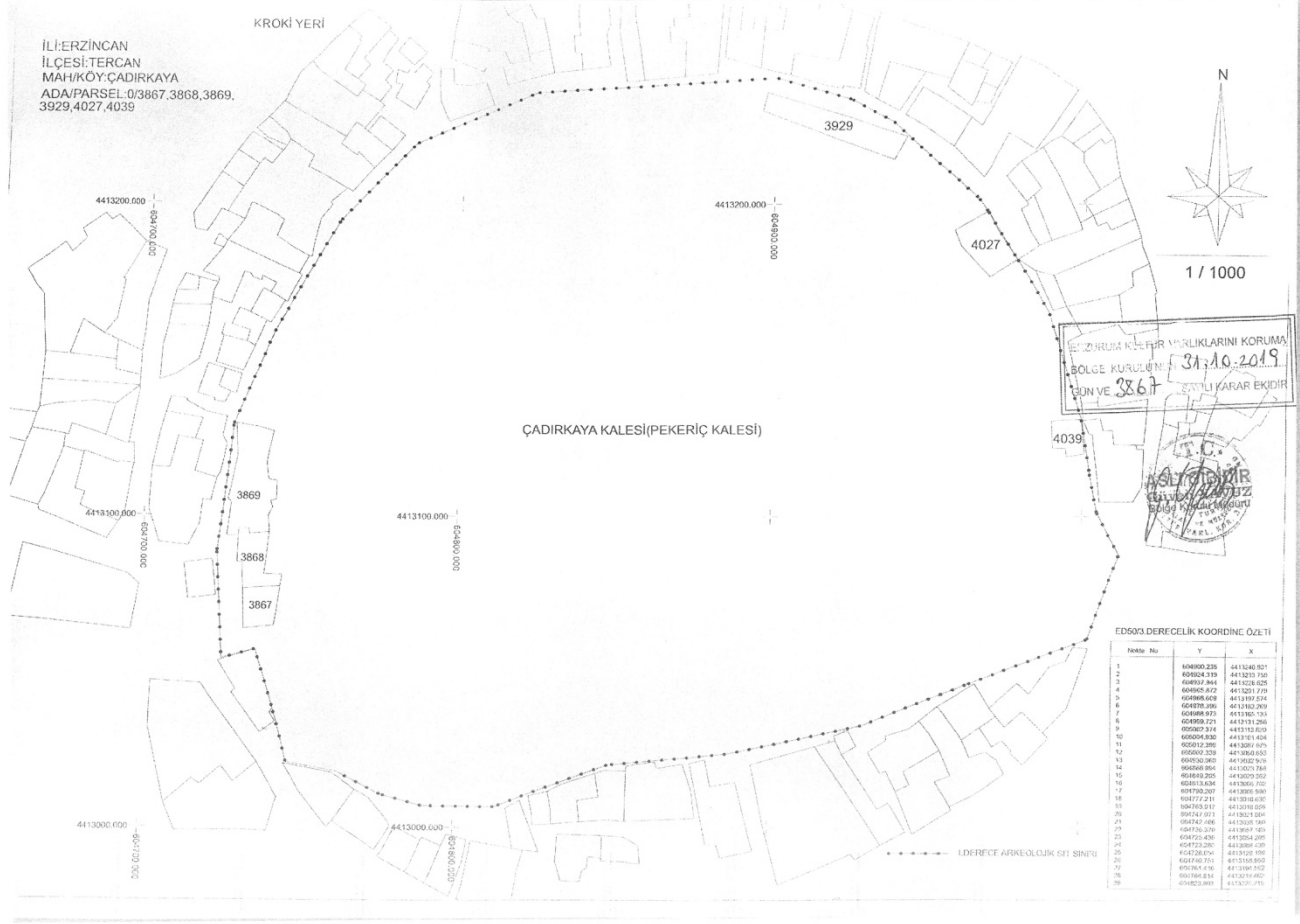

ÇADIRKAYA KALESİ(PEKERİÇ KALESİ)

1 / 1000

İL ZARFI KÖYLER MÜHÜRLEMLERİNİ KORUMA  
BÖLGE KURULUŞU 31.10.2019  
ÇUN VE 3867 İZLİ KARAR EKİDİR



ED5033 DİREKÇİLİK KOORDİNAT ÖZETİ

PARSEL NO	Y	X
1	408602.235	4411240.921
2	408604.119	4411220.740
3	408612.844	4411228.825
4	408605.822	4411221.170
5	408608.609	4411197.824
6	408610.890	4411302.819
7	408608.975	4411185.134
8	408609.271	4411311.266
9	408607.314	4411183.839
10	408608.830	4411311.614
11	408612.280	4413287.875
12	408608.238	4411308.650
13	408610.060	4413022.519
14	408608.890	4411311.184
15	408610.205	4412079.212
16	408610.830	4413066.312
17	408610.280	4413086.084
18	408777.211	4413188.830
19	408769.280	4413188.830
20	408764.011	4413115.054
21	408767.280	4413188.364
22	408766.370	4413047.181
23	408767.280	4413188.364
24	408753.280	4413068.031
25	441223.070	4413108.180
26	44140.710	4413108.850
27	44170.740	4413108.850
28	441761.814	4412116.650
29	441761.814	4412116.650

----- DİREKÇİLİK İZLİ SINIRI

## Kültür ve Turizm Bakanlıđından:

### KAPADOKYA ALAN BAŐKANLIđI KAPADOKYA ALAN KOMİSYONU KARAR

Toplantı Yeri  
NEVŐEHİR

**Toplantı Tarihi ve No** : 03/07/2020-18

**Karar Tarihi ve No** : 03/07/2020-409

Komisyonumuzun 12.06.2020 tarih ve 13 nolu toplantısında Nevőehir İli, Merkez İlçe, Çardak Köyü, 2 pafta 186, 187, 192, 193, 194, 195, 196, 209, 210, 211 parseller olarak görüőülüp deđerlendirilen ancak karar yazım aşamasında parsel numaraları ve uzman raporu tarihi, uzmanlarınca karar metnine sehven yanlış olarak yazıldığı anlaşılan 12.06.2020 tarih ve 199 sayılı kararımızın düzeltilmesini konu alan 02.07.2020 tarih ve 2879 sayılı dosya inceleme raporunda belirtilen hususlar dikkate alınarak;

Nevőehir İli, Merkez İlçesi, Çardak Köyünde ve mülkiyeti özel şahıslara ait 2 pafta 186, 187, 192, 193, 194, 195, 196, 209, 210, 211 parseller ile tescil harici (DHTA) alanda yer alan Saray Yeraltı Şehrinin tesciline ilişkin Nevőehir İl Kültür ve Turizm Müdürlüğü'nün 21.02.2020 tarih ve E.167590 sayılı yazısı ve eki Nevőehir Müze Müdürlüğü uzmanlarınca hazırlanan 20.02.2020 tarihli rapor ile Kapadokya Alan Başkanlığı uzmanlarınca hazırlanan 20.05.2020 tarih ve 1949 sayılı rapor ve ekleri (koordinatlı kadastral harita, sit fiői ve fotoğraflar,) tekrar okunarak incelendi, yapılan görüşmeler sonunda;

Nevőehir İli, Merkez İlçesi, Çardak Köyünde ve mülkiyeti özel şahıslara ait 2 pafta 186, 187, 192, 193, 194, 195, 196, 209, 210, 211 parseller ile tescil harici (DHTA) alanda yer alan Saray Yeraltı Şehrinin; 2863 sayılı Kültür ve Tabiat Varlıklarını Koruma Kanunu ve ilgili mevzuat kapsamında I. Derece Arkeolojik Sit olarak tescil edilmesine, sit sınırlarının kararımız eki kadastral haritada gösterildiđi şekilde belirlenmesine, hazırlanan sit fiőinin uygun olduđuna, yeraltı şehrinin sınırlarının kapalı olan kısımlarında genişleme potansiyeli bulunduđundan ilgili müzesince alanın bilimsel tespitine yönelik çalışmaların yapılmasına, can ve mal güvenliđi açısından yeraltı şehrinin ziyarete kapatılmasına, ekli kadastral haritada sınırları belirtilen alan içerisinde yer alan özgün olmayan yapılar ile yeraltı şehri içerisinde bulunan mekânsal düzenlemelerin ilgili müzesince denetiminde kaldırılmasına ve bu alanda her türlü uygulama (fiziki, inşai, ifraz, tevhid, plan tadilatı vb.) öncesi komisyonumuz görüşlerinin alınmasına, 12.06.2020 tarih ve 199 sayılı kararımızın geçersiz olduđuna, oy birliđiyle karar verildi.

İLİ	NEVŞEHİR	KÖYÜ	ÇARDAK	ADA NO	---
İLÇESİ	MERKEZ	MEVKİLİ	KÖYÜÇİ	PARSEL NO	186-187-192-193-194-195
MAHALLESİ	-	PAFTA NO	2		196-209-210-211

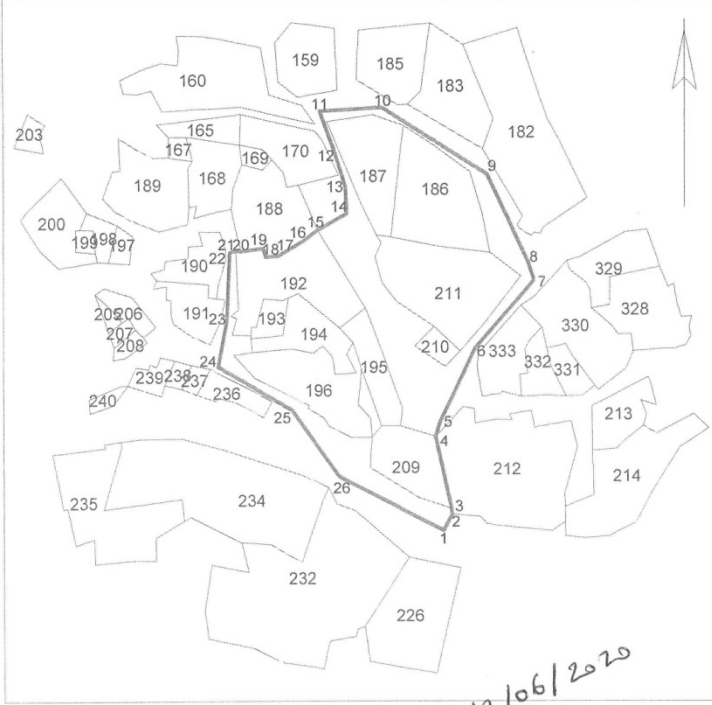

### KOORDİNAT ÖZET ÇİZELGESİ

(36-3 ED-50)

No	X	Y
1	392668 565	4269529 675
2	392670 606	4269533 803
3	392670 430	4269534 910
4	392666 613	4269552 332
5	392667 674	4269555 734
6	392676 165	4269573 929
7	392690 289	4269590 219
8	392688 729	4269594 811
9	392678 851	4269615 866
10	392653 984	4269631 895
11	392638 907	4269631 029
12	392642 460	4269621 151
13	392645 059	4269612 660
14	392645 406	4269606 335
15	392638 311	4269602 267
16	392634 970	4269599 775
17	392628 919	4269596 135
18	392625 952	4269596 826
19	392625 356	4269597 926
20	392619 922	4269597 124
21	392618 545	4269597 327
22	392617 189	4269596 925
23	392616 461	4269580 289
24	392614 381	4269569 268
25	392632 161	4269558 767
26	392643 390	4269542 754

— I. DERECE ARKEOLOJİK SİT

### KOORDİNAT ÖZET ÇİZELGESİ

(33-6 ED-50)

No	X	Y
1	654137 078	4268586 422
2	654138 999	4268590 415
3	654138 710	4268599 714
4	654134 388	4268608 998
5	654135 337	4268612 431
6	654143 228	4268630 890
7	654156 809	4268647 627
8	654155 101	4268652 165
9	654144 544	4268672 881
10	654119 173	4268688 086
11	654104 137	4268686 729
12	654103 009	4268676 975
13	654110 883	4268668 575
14	654111 436	4268662 266
15	654104 480	4268657 970
16	654101 222	4268655 371
17	654095 295	4268651 537
18	654092 340	4268651 131
19	654091 676	4268653 216
20	654089 273	4268652 232
21	654084 890	4268652 389
22	654083 548	4268651 943
23	654083 393	4268653 293
24	654081 645	4268624 218
25	654099 753	4268614 307
26	654111 496	4268686 070

— I. DERECE ARKEOLOJİK SİT

Kapatılmaya Alın Komisyonunun 02/06/2020 tarih ve ..... sayılı karar ekidir.					
Başkan	Beşkan Yrd.	Üye	Üye	Üye	Tems. Üye
Üye	Üye	Üye	Üye	Üye	Üye
Üye	Üye	Üye	Üye	Üye	Üye
Üye	Üye	Üye	Üye	Üye	Üye
Üye	Üye	Üye	Üye	Üye	Üye

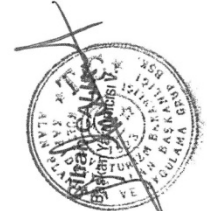

AİPEK ÖLGÖSTEREN  
Harc Mühendisi

**Kültür ve Turizm Bakanlıđından:**

**KAPADOKYA ALAN BAŐKANLIđI  
KAPADOKYA ALAN KOMİSYONU  
KARAR**

**Toplantı Tarihi ve No** : 24/07/2020-23  
**Karar Tarihi ve No** : 24/07/2020-596

**Toplantı Yeri**  
**NEVŐEHİR**

Nevőehir İli, Merkez İlçe, Kavak Beldesi, Aőađı Mahalle, Kerkezklik Mevkii, Dikilitaő Tepesi üzerinde yer alan ve Nevőehir Kùltür ve Tabiat Varlıklarını Koruma Bölge Kurulunun 12.11.1999 tarih 1123 sayılı kararı ile tescil edilen I. Derece Dođal Sit Alanı içerisinde kalan mülkiyeti özel şahıslara ait 326 ada, 12 (Eski 4541) parsel ile tescil harici alanda (DTHA) yer alan Anıt Mezarın tescil talebine iliőkin; Nevőehir valiliđi il yazı iőleri Mùdùrlùđünün 14.02.2020 tarih ve E. 1670 sayılı yazısı ve eki Emre ZEREN'in 14.02.2020 tarih ve E.271936 sayılı yazısı, Alan Baőkanlıđı uzmanlarınca hazırlanan 24.07.2020 tarihli iőlem dosyası ve rapor okundu ve ekleri incelendi. Yapılan görđüşmeler sonucunda;

Nevőehir İli, Merkez İlçe, Kavak Beldesi, Aőađı Mahalle, Kerkezklik Mevkii, Dikilitaő Tepesi üzerinde mülkiyeti özel şahıslara ait 12 (eski 4541) parsel ile tescil harici alanda )(DTHA) yer alan anıt mezarın; I. Derece Arkeolojik Sit Alanı olarak tesciline Sit sınırlarının kararımız eki koordinatlı haritada gösterildiđi őekliyle belirlenmesine, hazırlanan sit fiőinin uygun olduđuna, alandaki kaçak kazıların önlenmesi için gerekli tedbirlerin ilgili idarelerince alınmasına, anıt mezardaki kaçak kazı ve dođal tahribatlarda dikkate alındıđında öncelikli olarak temizlik, sondaj ve kazı çalışmalarının yapılarak koruma ve kullanımına yönelik, projelerin geliőtirilmesine, oy birliđiyle karar verildi.



## KOORDİNAT ÖZET ÇİZELGESİ (33-6 ED-50)

NoktaNo	Y	X
1	659639.112	4272044.917
2	659640.000	4272058.000
3	659635.832	4272067.952
4	659622.354	4272074.509
5	659607.149	4272071.863
6	659598.000	4272057.002
7	659596.312	4272044.770
8	659605.896	4272035.696
9	659619.396	4272032.671
10	659633.000	4272034.002

### I. DERECE ARKEOLOJİK SİT

**Kapadokya Alan Korunma Tebliği**  
24.07.2012 tarihli, 596  
Mevzu: KAVRILAN ALAN

Başkan  Başka   
Üye  Üye   
Üye  Üye   
Üye  Üye   
Üye  Tems.Üye

Cihan ÇALIK  
Başkan Yardimcisi

## Kültür ve Turizm Bakanlıđından:

İstanbul V Numaralı Kültür Varlıklarını  
Koruma Bölge Kurulu

**Toplantı Tarihi ve No** : 14.08.2020/ 462  
**Karar Tarihi ve No** : 14.08.2020/ 7527

**Toplantı Yeri**  
İSTANBUL

### **KARAR**

İstanbul İli, Kadıköy İlçesi, Osmanađa Mahallesi, 11 pafta, 1273 ada, 6 parsel sayılı, Türkiye Diyanet Vakfı mülkiyetine ait, herhangi bir sit alanında kalmayan, Gayrimenkul Eski Eserler ve Anıtlar Yüksek Kurulunun 19.06.1981 tarih ve 12853 sayılı genel kararı ile korunması gerekli taşınmaz kültür varlığı olarak tescil edilen Şifa Camiine ilişkin bahçesinde bulunan ağaçların dallarının kırıldığı, kırılıp düşen dalların çevredeki insanlara zarar verdiği, cami bahçesinde bulunan 2 adet lojman yapısının üzerine doğru bir adet defne ve bir adet çam ağacının yatık halde olduğu, durumun lojmanda kalanların can ve mal güvenliğini tehdit ettiği, tescilli cami bahçesindeki bazı ağaçların kaldırılması ve parseldeki ağaçların budamalarının yapılması hususunda gerekli iznin verilmesini talep eden ve Kadıköy Belediye Başkanlığı Park ve Bahçeler Müdürlüğünün 19.06.2020 tarih ve 644470 sayılı yazısı ekinde iletilen Kadıköy Kaymakamlığı İlçe Müftülüğünün 06.07.2020 tarih ve E.463499 sayılı yazısı ve ekleri, İstanbul V Numaralı Kültür Varlıklarını Koruma Bölge Kurulu Müdürlüğünün 04.08.2020 tarih ve 311763 kayıt numaralı uzman raporu okundu, ekleri, dosyası (34.23.2070) ve fotoğrafları incelendi, yapılan görüşmeler sonucunda;

İstanbul İli, Kadıköy İlçesi, Osmanađa Mahallesi, 11 pafta, 1273 ada, 6 parsel sayılı, tescilli yapının, Kültür ve Tabiat Varlıklarını Koruma Yüksek Kurulunun 05.11.1999 tarih ve 660 sayılı kararı geređi koruma grubunun I (bir) olarak belirlenmesine, 2863 sayılı Yasanın 8. ve 57. Maddeleri geređi tescilli yapının korunma alanının 1273 ada, 5 ve 94 parseller olarak belirlenmesine, ilgili tapu müdürlüğünce tapu kütüklerine şerh düşülmesine, taşınmaz üzerindeki ağaçlara ilişkin konu tescilli yapıya fiziki etkisi bakımından değerlendirilmiş olup, Kadıköy Belediye Başkanlığı Park ve Bahçeler Müdürlüğünün 19.06.2020 tarih ve 644470 sayılı yazısı doğrultusunda ilgili idarelerce gerekli güvenlik tedbirleri alındıktan sonra tehlike arz ettiği anlaşılan Defne ağacının kot budamasının yapılmasında, Kızılcam ağacının ve kuru dikili haldeki diğer ağaçların kaldırılmasında sakınca bulunmadığına, parseldeki ağaç yoğunluğu nedeniyle korunması gerekli tabiat varlığı olup olmadığı hususunun Çevre ve Şehircilik Bakanlığınca değerlendirilmesinin istenmesine, bu aşamada can ve mal güvenliği için gerekli tedbirlerin ilgilisince ve ilgili idarelerce alınmasına karar verildi.

6541/1-1



## **Kltr ve Turizm Bakanlıđından:**

### **BALIKESİR KLTR VARLIKLARINI KORUMA BLGE KURULU KARAR**

Toplantı Tarihi ve No :29.05.2019-79  
Karar Tarihi ve No :29.05.2019- 1313

Toplantı Yeri  
**BALIKESİR**

Balıkesir İli, Sındırgı İlçesi, Kocakonak Mahallesi, Bursa Kltr ve Tabiat Varlıklarını Koruma Kurulu'nun; 17.12.2009 Tarih ve 5280 sayılı kararı ile tescilli Mandıra-Kocakonak Nekropol I. Derece arkeolojik sit alanı sınırları ierisinde yer alan, zel mlkiyete ait 629, 637, 643 ve 649 nolu parsellerde kayıtlı taşınmazın I. Derece Arkeolojik Sit Őerhinin kaldırılması istemine iliŐkin; malik lfet EKEN'in 26.10.2018 tarihli dilekçesi, Balıkesir Kltr Varlıklarını Koruma Blge Kurulunun 24.04.2019 tarih ve 1219 sayılı yerinde inceleme kararı ile uzmanlarınca hazırlanan 23.05.2019 tarihli raporu okundu, ekleri ve iŐlem dosyası incelendi, yerinde yapılan incelemeler ve yapılan grŐmeler sonucunda;

Balıkesir İli, Sındırgı İlçesi, Kocakonak Mahallesi, Mandıra-Kocakonak Nekropol I. Derece Arkeolojik Sit Alanının;

- Tescil edildiđinde gnmz yerleŐimi bulunması nedeniyle sit derecesinin deđiŐtirilerek Mandıra-Kocakonak Nekropol II. Derece Arkeolojik Sit Alanı olarak belirlenmesine,
  - Tapu kayıtlarına "II. Derece Arkeolojik Sit Alanıdır." Őerhinin konulmasına, sz konusu iŐlemin sonucundan Kurul Mdrlđne bilgi verilmesine,
  - Uyd fotođraflarından ve kurul yelerince yerinde yaptıkları incelemeler sırasında sit alanı ilanından sonra yapıldıđı tespit edilen 622, 623 ve 647 parsellerdeki yapılaŐmalar hakkında 2863 sayılı yasanın 9. Maddesine muhalefetten aynı yasanın 65. Maddesine gre iŐlem yapmak zere su duyurunda bulunulmasına,
  - 622,623 ve 647 parsellerde izinsiz olarak yapılan yapıların Belediyesince yıkılmasına,
- karar verildi.



İli Balıkesir  
İlçesi Sındırgı  
Mahallesi Mandıra ve Kocakonak

Nokta No	Y	X	Nokta No	Y	X
X0	599234 691	4345227 724	X1	599233 452	4345208 892
X2	599225 456	4345131 281	X3	599224 491	4345117 906
X4	599222 899	4345131 281	X5	599212 089	4345377 751
X6	599208 592	4345374 212	X7	599198 167	4345363 787
X8	599193 215	4345358 630	X9	599182 444	4345347 771
X10	599174 710	4345091 231	X11	599172 202	4345337 000
X12	599161 431	4345326 317	X13	599153 314	4345318 138
X15	599142 278	4345319 100	X16	599123 941	4345062 523
X17	599123 646	4345311 893	X18	599107 405	4345295 016
X19	599101 462	4345050 868	X20	599082 729	4345034 633
X21	599073 913	4345262 169	X22	599048 803	4345005 770
X23	599040 477	4345000 498	X24	599031 617	4345223 521
X25	599011 560	4345204 531	X26	599000 885	4344984 831
X27	598979 472	4345174 525	X28	598976 523	4345167 066
X29	598972 743	4344975 676	X30	598971 735	4345137 986
X31	598970 031	4344997 037	X32	598969 013	4344984 831
X33	598965 613	4345034 334	X34	598964 267	4345017 720
X35	598961 245	4345099 322	X36	598959 520	4345052 982
X37	598957 126	4345066 300	X38	598956 877	4345081 786

BALIKESİR  
KÜLTÜR VARLIKLARINI KORUMA  
BÖLGE KURULU MÜDÜRLÜĞÜ  
29.05.2019 TARİH VE 4313  
SAYILI KARAR EKİDİR.

## **Kültür ve Turizm Bakanlıđından:**

### **BALIKESİR KÜLTÜR VARLIKLARINI KORUMA BÖLGE KURULU KARAR**

Toplantı Tarihi ve No : 28.11.2019- 101  
Karar Tarihi ve No : 28.11.2019- 1691

Toplantı Yeri  
BALIKESİR

Balıkesir İli, Sındırgı İlçesi, Çoturtepe Mahallesi, Ulus Mevkii'nde, mülkiyeti Maiye Hazinesine ait, tapunun 179 ada, 6 parselde kayıtlı, Zindan Kayalıkları olarak adlandırılan alanı I. Derece Arkeolojik Sit alanı olarak tescil edilmesi istemine ilişkin; Balıkesir Büyükşehir Belediye Başkanlığı, İmar ve Şehircilik Dairesi Başkanlığının 29.07.2019 tarih ve E.559/13424 sayılı yazısı ve ekleri, Müdürlüğümüzün 14.10.2019 tarih ve E.846305 sayılı yazısı, kurum görüşlerini içeren; Yatırım ve İşletmeler Genel Müdürlüğünün 17.10.2019 tarih ve 859960 sayılı yazısı, Karayolları Genel Müdürlüğünün 18.10.2019 tarih ve E.283328 sayılı yazısı, Balıkesir Çevre ve Şehircilik İl Müdürlüğünün 18.10.2019 tarih ve E.36666 sayılı yazısı, Mekânsal Planlama Dairesi Başkanlığının 28.10.2019 tarih ve E.39710 sayılı yazısı, Doğa Koruma ve Milli Parklar Genel Müdürlüğünün 30.10.2019 tarih ve E.3299110 sayılı yazısı, Maden ve Petrol İşleri Genel Müdürlüğünün 05.11.2019 tarih ve E.453808 sayılı yazısı, Sındırgı Milli Emlak Servis Şefliğinin 05.11.2019 tarih ve E.39624 sayılı yazısı, Balıkesir Büyükşehir Belediye Başkanlığı, İmar ve Şehircilik Dairesi Başkanlığının 22.11.2019 tarih ve E.24328 sayılı yazısı ve ekleri ile Balıkesir Kültür Varlıklarını Koruma Bölge Kurulu Müdürlüğü uzmanlarınca hazırlanan 14.11.2019 tarihli rapor okundu, ekleri ve işlem dosyası incelendi, yapılan görüşmeler sonucunda;

Balıkesir İli, Sındırgı İlçesi, Çoturtepe Mahallesi, Ulus Mevkii'nde, tapunun 179 ada, 6 parselde kayıtlı Zindan Kayalıkları olarak adlandırılan alanının;

- 2863 sayılı yasanın 6. maddesi kapsamında korunması gerekli taşınmaz kültür varlığı niteliği taşıdığından aynı yasanın 7. maddesi kapsamında "Zindan Kayalıkları I. Derece Arkeolojik Sit Alanı" olarak tescil edilmesine, hazırlanan tescil fişinin onanmasına,
- Sit sınırlarının kararımız eki 1/2000 ölçekli haritada koordinatları gösterildiği şekilde uygun olduğuna,
- I. (Birinci) Derece Arkeolojik Sit Alanı sınırları içinde Koruma ve Kullanma Koşullarının Kültür ve Tabiat Varlıklarını Koruma Yüksek Kurulu'nun 05.11.1999 tarih ve 658 sayılı ilke kararı doğrultusunda yürütülmesine,
- Tapu Müdürlüğünce Balıkesir İli, Sındırgı İlçesi, Çoturtepe Mahallesi, Ulus Mevkii'nde, tapunun 179 ada, 6 parselin tapu kaydına "I. Derece Arkeolojik Sit Alanı" şerhinin konulmasına, tescil şerhi işlemi sonucundan Balıkesir Kültür Varlıklarını Koruma Bölge Kurulu Müdürlüğüne bilgi verilmesine,

karar verildi.

109/1

109/2

109/3

109/8

1 / 2000

109/4

109/6

109/9

109/5

109/10

ULUS DEVLET ORMANI-1

179 / 6

109/12

109/11

10

1

2

109/22

109/21

9

8

7

6

5

3

4

109/23

109/42

109

109/46

109/40

109/45

109/44

109/43

109/39

109



Arkeolojik Sit Sınırı

İli Balıkesir  
İlçesi Sındırgı  
Mahallesi Çoturtepe  
Ada/Parsel 179 / 6

ITRF 3 Derece

Nokta No

Y

X

1	610537.434	4350951.974
2	610605.415	4350933.187
3	610632.372	4350880.444
4	610637.684	4350865.757
5	610618.935	4350815.445
6	610564.248	4350831.694
7	610530.186	4350838.257
8	610507.686	4350845.757
9	610474.874	4350862.007
10	610489.971	4350926.018

BALIKESİR  
KÜLTÜR VARLIKLARINI KORUMA  
BÖLGE KURULU BAŞKANLIĞI  
28.11.2019 Tarihli 1691  
SAYILI KARARLA

110/1

KAYIT  
SİTE

ZINDAN\_KAYALARI  
Noktalar 1,2,3,4,5,6,7,8,9,10  
HesapAlan 15022.361

AVRUPA KONSEYİ	DOĞAL VE KÜLTÜREL VARLIKLARI KORUMA ENVANTERİ D.K.V.K.E		SİT	ENVANTER NO:
TÜRKİYE	KÜLTÜR VARLIKLARI VE MÜZELER GENEL MÜDÜRLÜĞÜ			HARİTA NO:
İLİ: BALIKESİR	İLÇESİ: SINDIRGI	KÖY: Çoturtepe Mahallesi	KADASTRO: 179 ada, 6 parsel	
ADI: ZINDAN KAYALIKLARI I. DERECE ARKEOLOJİK SİT ALANI			DÖNEMİ: FRİG DÖNEMİ	
<p><b>GENEL TANIM:</b> Balıkesir İli, Sındırgı İlçesi, Çoturtepe Mahallesi, Ulus Mevkiinde, Zindan Kayalıkları olarak adlandırılan alanda Arkeolojik Sit potansiyeli oluşturan değerler bulunmaktadır. Alan tapu kayıtlarında "Ulus Devlet Ormanı-I niteliğinde olduğu görülmüştür. Kuzey-güney yönünde eğimli bir arazi üzerinde yer almaktadır. Bu alanın Kutsal Alan (Tapınım Alanı) olduğu düşünülmektedir. Kayalığın üzerine iki ana kayanın ortasında yer alan merdivenlerle çıkılmaktadır. Merdivenler zaman içerisinde doğal şartlar sebebiyle tahrip olmuştur. Kayalığın üzerinde belirli yerlerde merdiven izleri bulunmaktadır. Kayalığın üzerinde 4 mekân olarak adlandırabileceğimiz bölümler yer almaktadır. Mekânlardan bir tanesinin 2 katlı olabileceği ya da üzerinin kayalıktaki olukların ahşap hatıllarla kapatıldığı düşünülmektedir. Kayanın ortasında yaklaşık 10 metre derinliğinde bir mezar yer almaktadır. Mezarın kayanın alt kısmında bir girişi olabileceği düşünülmektedir. Mezarın karşısında kayaya oyulmuş mülük bulunmaktadır. Alan Frig Döneminde tapınma alanı olarak kullanıldığı sonraki dönemlerde de alana hakim bir noktada bulunması nedeniyle hisar-gözetleme kulesi olarak kullanıldığı düşünülmektedir. Alanda azda olsa amorf seramik parçaları da tespit edilmiştir.</p>				
<p><b>ŞİMDİKİ TEHLİKELER:</b> İklim şartları ve kaçak kazılar.</p>				
<p><b>ŞİMDİKİ DURUM:</b></p>				
<p><b>SİT POTANSİYELİ:</b> Kutsal Alan, Tapınım Alanı, Hisar- Gözetleme Kulesi ve yüzeydeki amorf seramik parçaları</p>			<p><b>KORUMA DERECESESİ:</b> I. Derece Arkeolojik Sit.</p>	
<p><b>ŞİMDİKİ KORUMA:</b> Herhangi bir koruma söz konusu değildir.</p>			<p><b>HAZIRLAYANLAR :</b> 18/11/2019</p> <p>Kemal NAYIR: Sanat Tarihçi <i>[Signature]</i></p> <p>Ayşenur SÜRGEN: Sanat Tarihçi: <i>[Signature]</i></p>	
<p><b>ÖNERİLEN KORUMA:</b> ZINDAN KAYALIKLARI I. DERECE ARKEOLOJİK SİT ALANI</p>			<p><b>KONTROL EDEN:</b></p> <p>Salih ÇAKAN: Müdürlük <i>[Signature]</i></p>	
<p><b>YAYIN DİZİSİ:</b></p>			<p><b>KARARLAR:</b></p>	
<p><b>GÖZLEMLER:</b></p>				

**HARİTALAR, FOTOĞRAFLAR:**

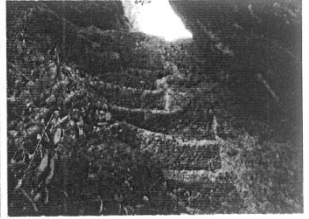
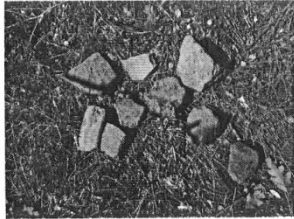
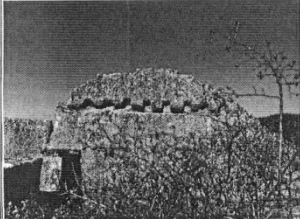
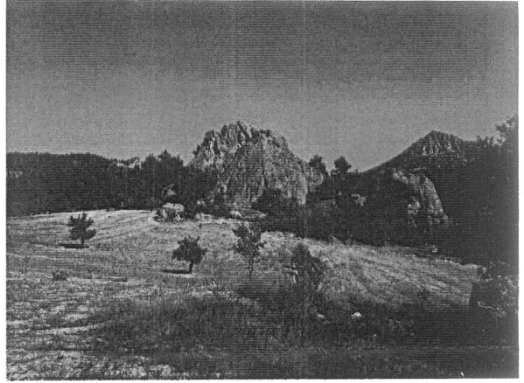
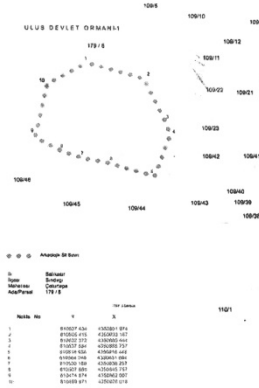

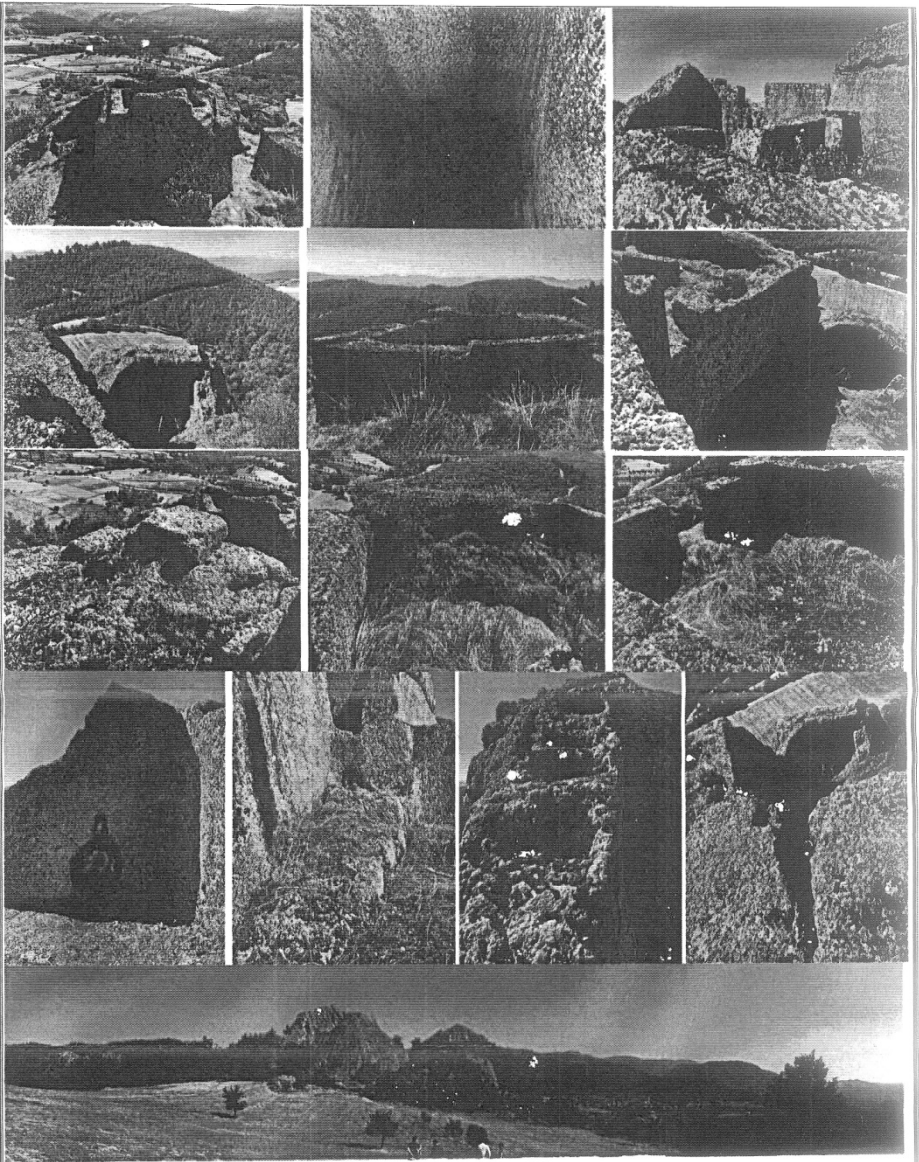

BALIKESİR  
KÜLTÜR VARLIKLARINI KORUMA  
BÖLGE KURULUNUN 26/11/2019 TARİH VE 1654  
SAYILI KARARI EKİDİR.



**Kltr ve Turizm Bakanlıđından:**

**ESKİŐEHİR KLTR VARLIKLARINI KORUMA BLGE KURULU**

**KARAR**

**Toplantı Tarih ve no:** 15.01.2020 - 329  
**Karar Tarih ve no :** 15.01.2020 - 8317

03.05.597  
**Toplantı Yeri**  
**ESKİŐEHİR**

Afyonkarahisar İli, Emirdađ İlçesi, Hamzahacılı Ky ve Davulga Beldesi, Hisar Mahallesi'nde yer alan tescilli Hisarky Toptepesi Nekropol I.(Bir) Derece Arkeolojik Sit sınırlarına iliŐkin hazırlanan kadastral sit krokisinin deđerlendirilmesini konu alan Afyonkarahisar Valiliđinin (Kadastro Mdrlđ) 26.11.2019 tarih ve E.4475539 sayılı yazısı, 13.01.2020 tarih,19596 sayılı dosya inceleme raporu okundu, kadastral sit krokisi ve dosyası incelendi, yapılan grŐmeler sonucunda;

Afyonkarahisar İli, Emirdađ İlçesi, Hamzahacılı Ky ve Davulga Beldesi, Hisar Mahallesi'nde yer alan 27.09.2019 tarih, 8012 sayılı kararımız ile I.(Bir) Derece Arkeolojik Sit olarak tescillenen Hisarky Toptepesi Nekropol'nn sit sınırlarına iliŐkin hazırlanan gncel kadastral sit krokisinin uygun olduđuna; sit sınırları ierisinde gvenlik nlemlerinin ilgili kurumlarca alınmasına ve Kurulumuzdan izinsiz herhangi bir fiziki ve inŐai mdahalede bulunulmamasına karar verildi.



1:50,000 ÇEVRESEL KADASTRO İZMİR İLİ

AFYONKARAHİSAR İLİ EMİRDAG İLÇESİ  
HAMZAHACILI KÖYÜ, DAVULGA-BELDESİ  
HİSAR MAHALLESİ  
HİSARKÖY TOPTEPESİ NEKROPOLÜ  
.....(BİR) DERECE ARKEOLOJİK SITI

