

## CUMHURBAŞKANI KARARI

**Karar Sayısı: 3509**

Rami Kışlasının (İstanbul) bölgede yürütülen kentsel dönüşüm çalışmaları kapsamında müze olarak düzenlenecek olması nedeniyle Rami esnafı için Toplu Konut İdaresi Başkanlığının (TOKİ) iştirakiyle İstanbul İli, Başakşehir İlçesi, Şahintepe Mahallesinde inşa edilmekte olan çarşının ulaşım sistemine bağlanarak çevresiyle bütünlük arz edecek şekilde tamamlanması amacıyla ihtiyaç duyulan ve ekli harita ile listede sınır ve koordinatları gösterilen sahada yer alan özel mülkiyete konu taşınmazların TOKİ tarafından acele kamulaştırılmasına, 2942 sayılı Kamulaştırma Kanununun 27 nci maddesi gereğince karar verilmiştir.

5 Şubat 2021

**Recep Tayyip ERDOĞAN**  
CUMHURBAŞKANI

# 5/2/2021 TARİHLİ VE 3509 SAYILI CUMHURBAŞKANI KARARININ EKİ HARİTA VE LİSTE

## İSTANBUL BAŞAKŞEHİR ŞAHİNTEPE KAMULAŞTIRMA HARİTASI

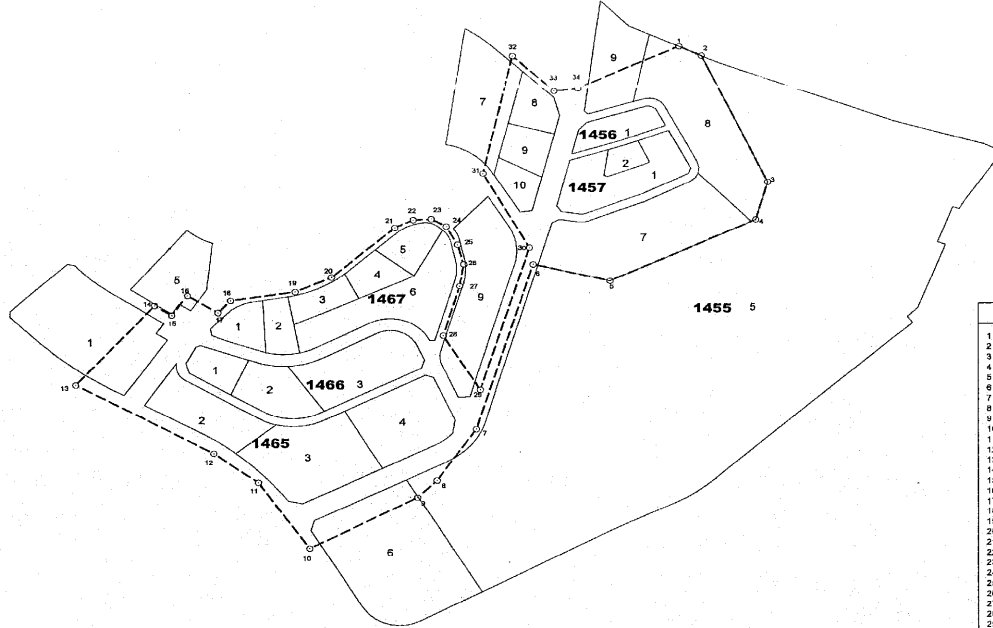

KAMULAŞTIRMA SINIRI  
KOORDİNAT LİSTESİ  
UTM:3° ITRF96 DOM:30

Nokta No	Y	X
1	392377.21	4551000.09
2	392402.15	4551078.21
3	392478.08	4550918.39
4	392461.88	4550870.87
5	392302.69	4550781.97
6	392217.74	4550812.47
7	392185.49	4550802.50
8	392112.28	4550537.62
9	392091.11	4550915.97
10	391972.44	4550402.24
11	391917.64	4550533.82
12	391868.83	4550570.89
13	391777.75	4550406.48
14	391802.91	4550787.57
15	391821.60	4550745.33
16	391838.90	4550770.28
17	391872.75	4550748.97
18	391869.69	4550794.31
19	391957.19	4550775.85
20	391996.23	4550794.63
21	392085.75	4550808.03
22	392086.03	4550808.10
23	392105.62	4550869.30
24	392122.21	4550859.78
25	392134.81	4550836.85
26	392141.57	4550828.17
27	392137.18	4550784.17
28	392118.08	4550721.18
29	392180.83	4550683.00
30	392213.89	4550653.59
31	392182.47	45506927.30
32	392194.63	4551078.62
33	392240.69	4551032.67
34	392287.25	4551038.17

----- KAMULAŞTIRMA SINIRI